

Sinop İli, Merkez İlçesi, Abalı Köyü  
Sinop Nükleer Enerji Santrali Alanına  
İlişkin 1/1.000 ölçekli Uygulama İmar Planı

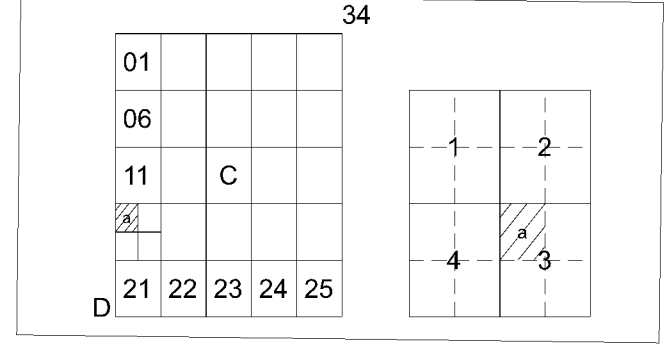

Dosya No : 570132177  
Plan No : UİP-001048293  
Ölçek : 1/1.000

Sinop İli, Merkez İlçesi, Abalı Köyü, Sinop Nükleer Enerji Santrali Alanına İlişkin 47-paftalık 1/1.000 Ölçekli Uygulama İmar Planı 1 Numaralı Cumhurbaşkanlığı Teşkilat Hükümeti Kararname ile 3194 sayılı İmar Kanununun 9. Maddesi uyarınca re'sen onaylandı.

T.C.  
ÇEVRE, ŞEHİRCİLİK VE KLİM DEĞİŞİKLİĞİ BAKANLIĞI  
Mekansal Planlama Genel Müdürlüğü

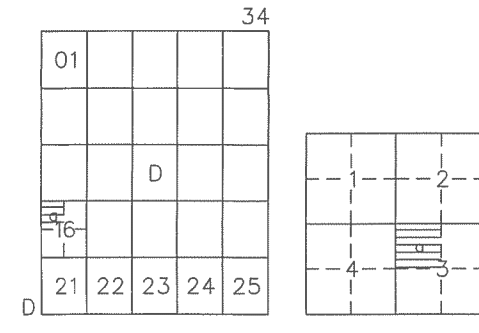

# İNCEBURUN (SINOP) D34-d-16-a-3-a

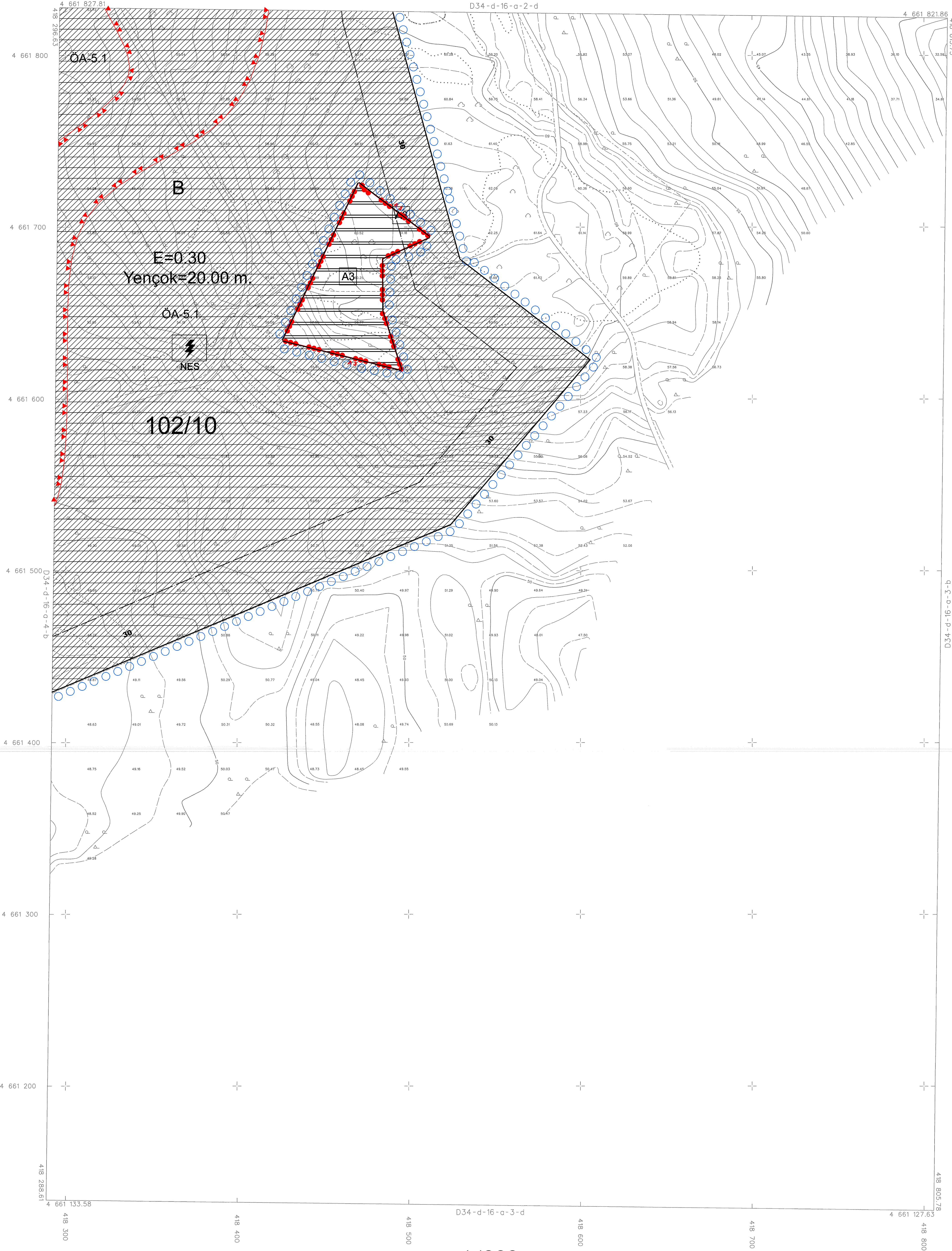

ATM İmar İnşaat Harita Proje  
Tutuz Sin. Tic. A.Ş. tarafından  
Sinop İnceburun bölgesinde  
hazırlanan 51 adet 1/1000 ve  
6 adet 1/5000 halihazır harita  
3194 sayılı İmar Kanununun 7/a  
maddesine göre inceletildi ve  
onaylandı.

İmar ve Kentleşme Bölgeleme Müdürü V.  
.../.../2019

Uygun görüldükten sonra arz edilmektedir.

Genel Sekreter Yard.  
.../.../2019

ONAYLAYAN

MURAT ÖZGEN  
Vali Yard.  
.../.../2019

BU PAFTA, İNSANSIZ HAVA ARACI KULLANILARAK,  
FOTOGRAFOMETRİK YÖNTEMLE ÜRETİLMİŞTİR.  
PROJEKSİYON: TM DATUM : ITRF96  
DİLİM GENİŞLİĞİ: 3° EPOK : 2005.00  
DİLİM ORTA MERİDİYEN: 36°

1:1000

Hazırlayan  
Harita Mühendisi  
.../.../2019

Kontrol Eden  
Harita Mühendisi  
.../.../2019

4007