

Sinop İli, Merkez İlçesi, Abalı Köyü  
Sinop Nükleer Enerji Santrali Alanına  
İlişkin 1/1.000 ölçekli Uygulama İmar Planı

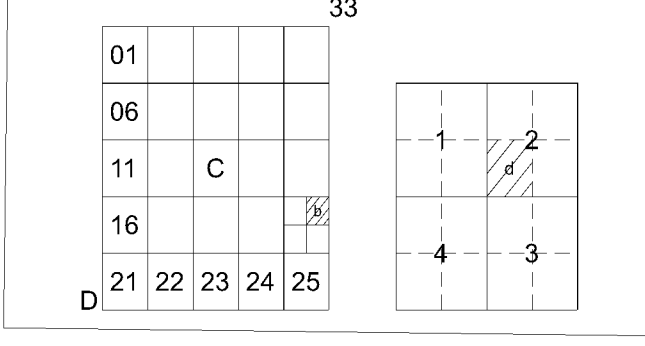

Dosya No : 570132177  
Plan No : UİP-001048293  
Ölçek : 1/1.000

Sinop İli, Merkez İlçesi, Abalı Köyü, Sinop Nükleer Enerji Santrali Alanına İlişkin 47- parçalık 1/1.000 Ölçekli Uygulama İmar Planı 1 Numaralı Cumhurbaşkanlığı Teşkilatı Hükümlerinde Cumhurbaşkanlığı Kararnamesinin 102(h) Maddesi ile 3194 sayılı İmar Kanununun 9. Maddesi uyarınca re'sen onaylandı.

TC  
ÇEVRE, ŞEHİRCİLİK VE İKLİM DEĞİŞİKLİĞİ BAKANLIĞI  
Mekânsal Planlama Genel Müdürlüğü a.

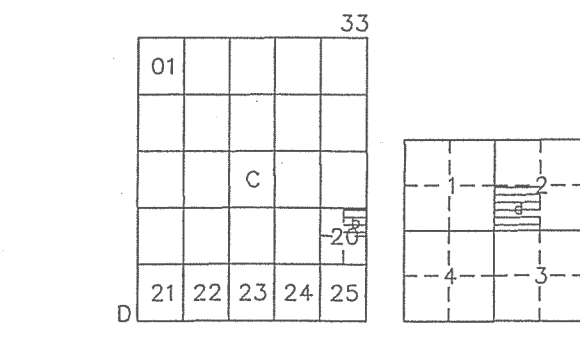

İNCEBURUN  
(SINOP)  
D33-c-20-b-2-d

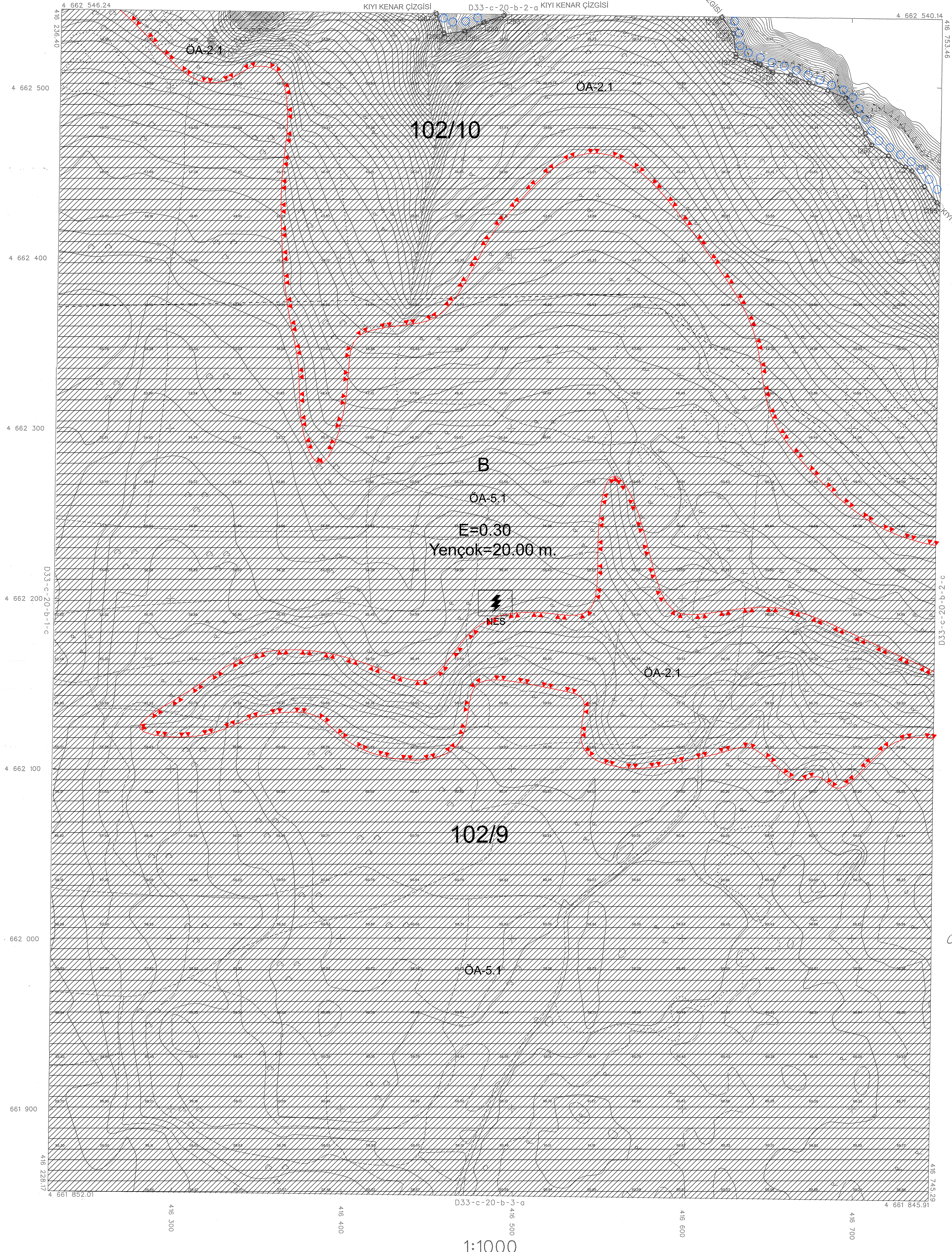

AKTARMA İŞLEMİ  
UYGUN GÖRÜLMÜŞTÜR.  
11/02/2020  
ÇEVRE VE ŞEHİRCİLİK BAKANLIĞI  
Mekânsal Planlama  
Genel Müdürlüğü



\*(İ265 ile İ274) ve (İ283 ile İ287) numaralı noktalar arasındaki kıyı kenar çizgisi 1/1000 ölçekli D33-c-20-b-2-d numaralı ortofoto harita üzerindeki 04/10/2013 onay tarihli kıyı kenar çizgisinden doğru olarak aktarılmıştır.

22.01.2020



ATN İmar Genel Müdürlüğü  
Tuzen San. Tic. A.Ş. tarafından  
3194 sayılı İmar Kanununda  
değişiklik yapılarak  
4 ve 5 maddelerinde  
3194 sayılı İmar Kanununun 7'nin  
maddesine göre incelendi ve  
onaylandı.

İmar ve Kentleşme Uzmanı MÜDÜR V.  
25/02/2019

Uygun görülmüştür arz ederim.  
Mahmut DEMİRCAN  
Genel Sekreter Yard. V.  
.../.../2019

ONAYLAYAN

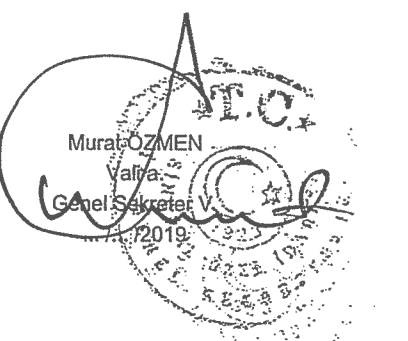

BU PAFTA, İNSANSIZ HAVA ARACI KULLANILARAK,  
FOTOGRAFETRİK YÖNTEMLE ÜRETİLMİŞTİR.  
PROJEKSİYON: TM DATUM : ITRF98  
DILIM GENİŞLİĞİ: 3" EPOK : 2005.00  
DILIM ORTA MERİDİYEN: 36°

Hazırlayan  
HABİ SOYKAN  
Harita Mühendisi  
.../.../2019  
Kontrol Eden  
FARUK AYDIN  
Harita Mühendisi  
.../.../2019

Yıldırım