

Sinop İli, Merkez İlçesi, Abalı Köyü
Sinop Nükleer Enerji Santrali Alanına
İlişkin 1/1.000 ölçekli Uygulama İmar Planı

01	33
06	
11	C
16	
21	22 23 24 25
D	

Dosya No : 570132177
Plan No : UIP-001048293
Ölçek : 1/1.000

Sinop İli, Merkez İlçesi, Abalı Köyü, Sinop Nükleer Enerji Santrali Alanına İlişkin -47- paftalık 1/1.000 ölçekli Uygulama İmar Planı 1 Numaralı Cumhurbaşkanlığı Teşkilatı Hükümetinde Cumhurbaşkanlığı Kararnamesinin 102(A) Maddesi ile 3194 sayılı İmar Kanununun 9. Maddesi uyarınca re'sen onaylandı.

TC
ÇEVRE, ŞEHİRCİLİK VE KLİMA BAKANLIĞI
Mekânsal Planlama Genel Müdürlüğü

01	33
21	22 23 24 25

İNCEBURUN
(SİNOP)
D33-c-20-b-1-d
D33-c-20-b-1-a

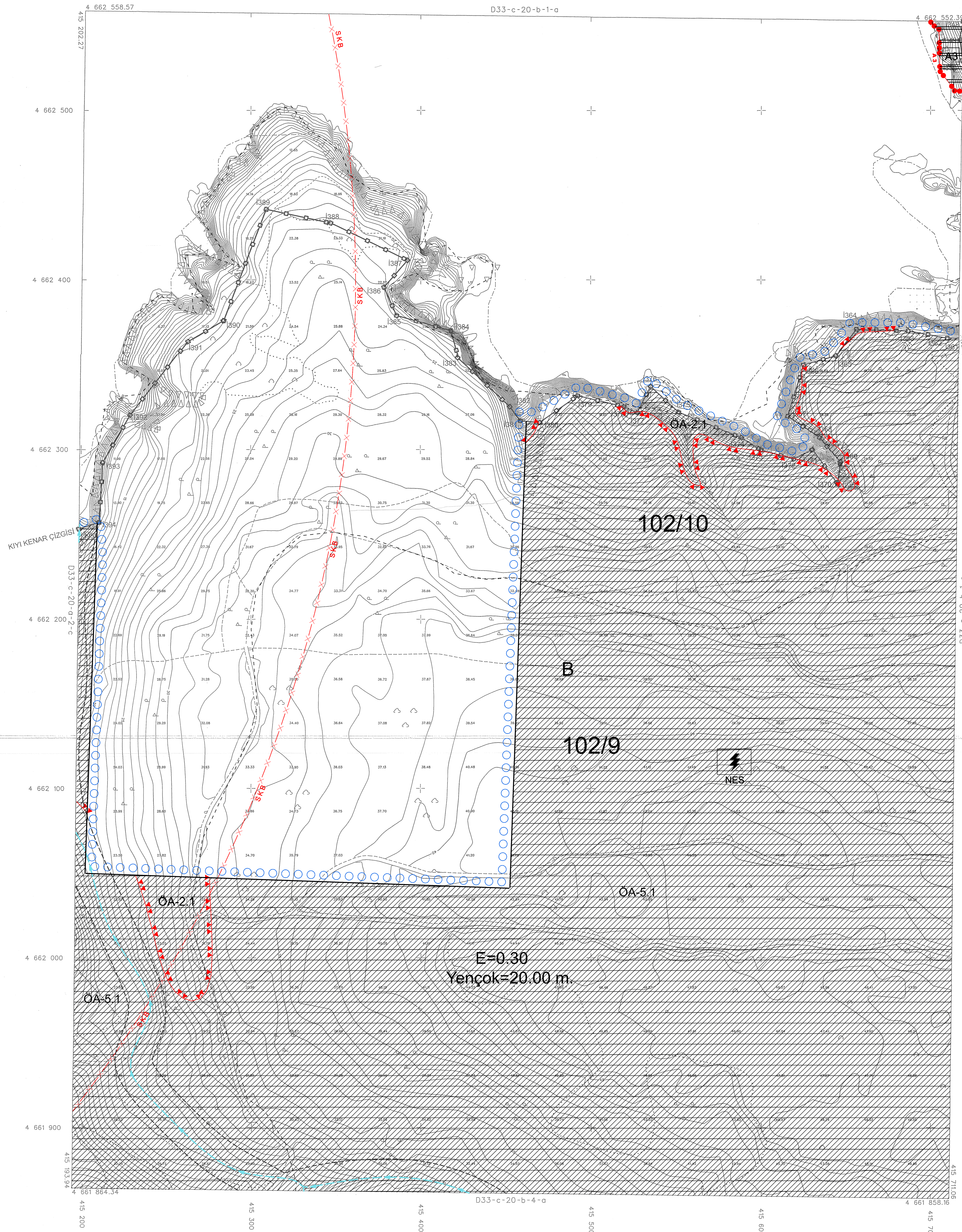

AKTARILMIŞTIR.
UYGUN GÖRÜLMÜŞTÜR.
11.02.20
ÇEVRE VE ŞEHİRCİLİK BAKANLIĞI
Mekânsal Planlama
Genel Müdürlüğü



*(İ348 ile İ350) ve (İ361 ile İ395) numaralı noktalar arasındaki kıyı kenar çizgisi 1/1000 ölçekli D33-c-20-b-1-d numaralı ortofoto harita üzerindeki 04/10/2013 onay tarihli kıyı kenar çizgisinden doğru olarak aktarılmıştır.

22.01/2020

Öğütcan KURT
Çevre ve Şehircilik İl Müdürü

ATM İmar İnceleme Harita Proje Tutarı Bilgi, T.C. A.S. tarafından Sinop İnceburun Bölgesinde hazırlanan ölçekli 1/1000 ve 8 adet 1/5000 ölçekli harita 3194 sayılı İmar Kanununun 9. maddesine göre incelendi ve onaylandı.

Mehmet ÇELİK
İmar ve Kentsel İnceleme Müdürü V.
1.5/3/2019

Uygun görülmüş ve arz edilmiştir.

Mehmet ÇELİK
Genel Sekreter Yard.
.../.../2019

ONAYLAYAN

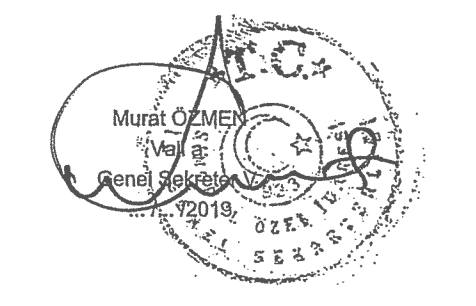

BU PAFTA, İNSANSIZ HAVA ARACI KULLANILARAK, FOTOGRAMETRİK YÖNTEMLE ÜRETİLMİŞTİR. PROJESİYON: TM DATUM : İTRF96 DILIM GENİŞLİĞİ: 3° EPOK : 2005.00 DILIM ORTA MERİDİYEN: 36°

Hazırlayan
Hali SOYKAN
Harita Mühendisi
.../.../2019

İnceleme Eden
Fahri HANCI
Harita Mühendisi
.../.../2019

1:1000