

Sinop İli, Merkez İlçesi, Abalı Köyü
Sinop Nükleer Enerji Santrali Alanına
İlişkin 1/1.000 ölçekli Uygulama İmar Planı

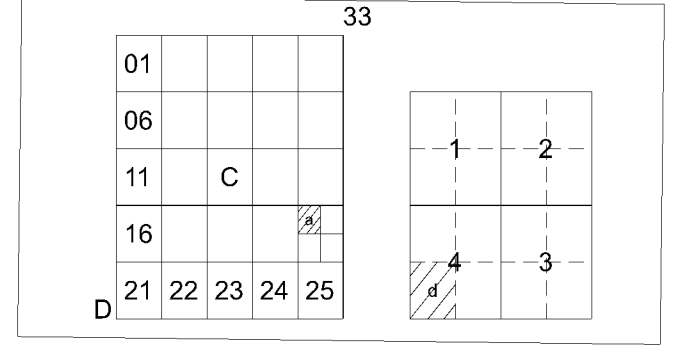

Dosya No : 570132177
Plan No : UİP-001048293
Ölçek : 1/1.000

Sinop İli, Merkez İlçesi, Abalı Köyü, Sinop Nükleer Enerji Santrali Alanına İlişkin 47. parçadaki 1/1.000 ölçekli Uygulama İmar Planı 2 Numaralı Cumhurbaşkanlığı Teşkilatı Hakkında Cumhurbaşkanlığı Kararnamesinin 302(İ) Maddesi ile 3194 sayılı İmar Kanununun 9. Maddesi uyarınca revize edilmiştir.

T.C.
ÇEVRE, ŞEHİRCİLİK VE İKLİM DEĞİŞİKLİĞİ BAKANLIĞI
Mekansal Planlama Genel Müdürlüğü

İNCEBURUN (SINOP) D33-c-20-a-4-d

D33-c-20-a-4-a

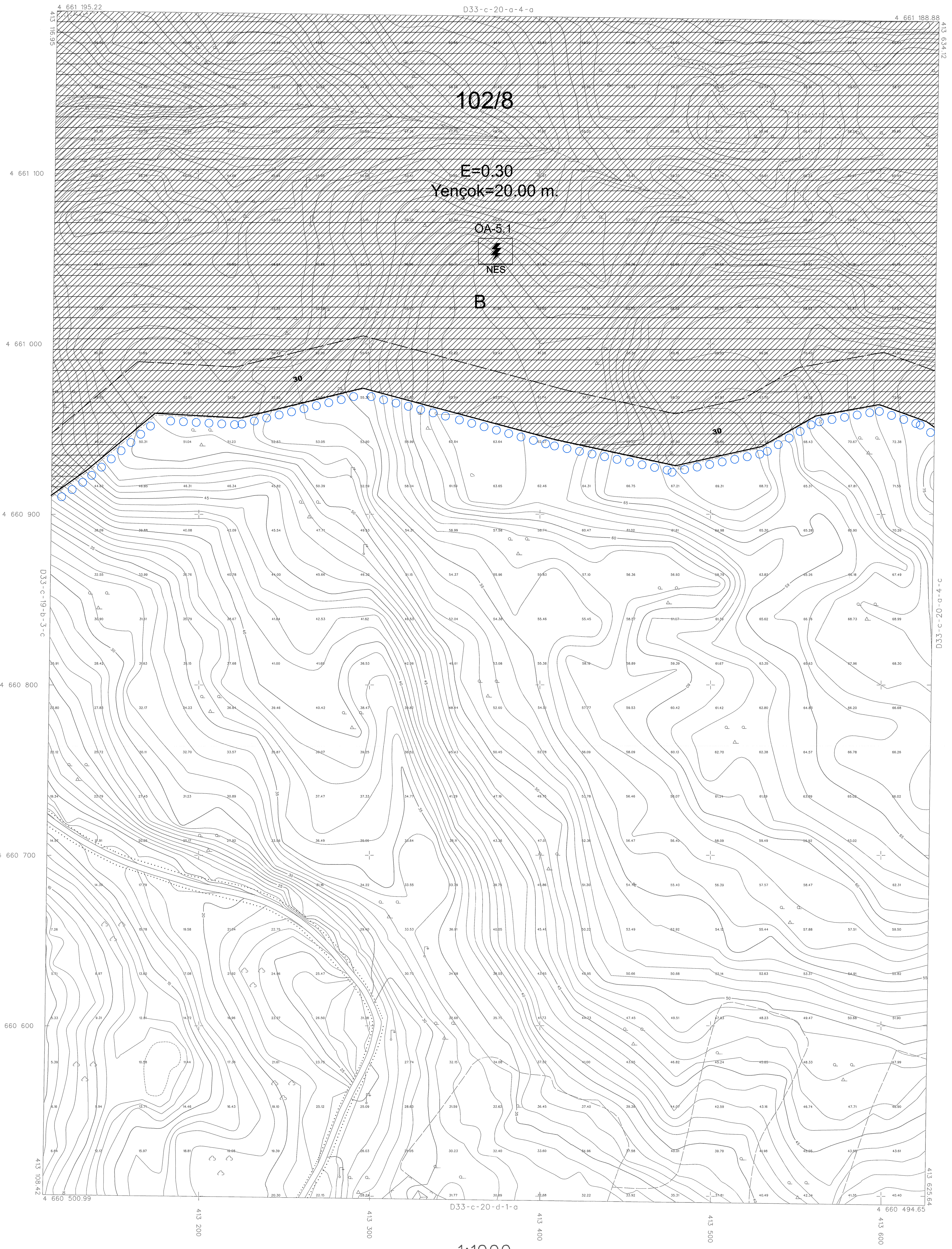

ATN İmar İnceleme Proje
Tuzum San. Tic. A.Ş. tarafından
Sinop İnceburun bölgesinde
hazırlanan 61 adet 1/1000 ve
6 adet 1/5000 ölçekli harita
3194 sayılı İmar Kanununun 7/a
maddesine göre incelendi ve
onandı.

İmar ve Kontrol İyileştirme Müdürü V.
25.12.2019

Uygun görülmüştür arz ederim.

İmar ve Kontrol İyileştirme Müdürü V.
25.12.2019

ONAYLAYAN

BU PAFTA, İNSANSIZ HAVA ARACI KULLANILARAK,
FOTOGRAMETRİK YÖNTEMLE ÜRETİLMİŞTİR.
PROJEKSİYON: TM DATUM : ITRF98
DİLİM GENİŞLİĞİ: 3° EPOK : 2005.00
DİLİM ORTA MERİDİYEN: 36°

Hazırlayan
Hali SOYKAN
Harita Mühendisi
.../.../2019

Kontrol Eden
Fatma AYDIN
Harita Mühendisi
.../.../2019