

Sinop İli, Merkez İlçesi, Abalı Köyü
Sinop Nükleer Enerji Santrali Alanına
İlişkin 1/1.000 ölçekli Uygulama İmar Planı

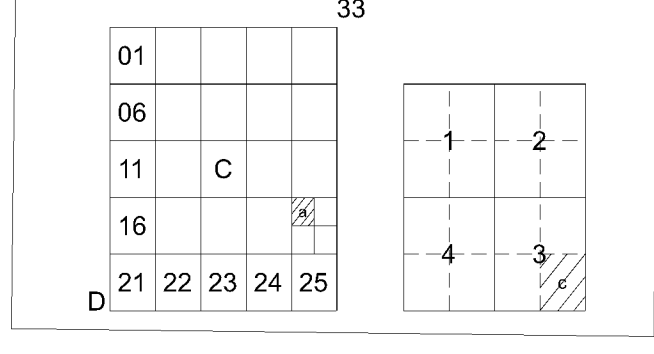

Donya No : 570133177
Plan No : UUP-001042293
Ölçek : 1/1.000

Sinop İli, Merkez İlçesi, Abalı Köyü, Sinop Nükleer Enerji Santrali Alanına İlişkin 47-paftalık 1/1.000 Ölçekli Uygulama İmar Planı 1 Numaralı Çımburbaşıçılık Teşkilatı Hükümetinde Çımburbaşıçılık Kararnamelemleri 10201 Maddesi ile 3194 sayılı İmar Kanununun 9. Maddesi uyarınca re'sen onaylandı.

T.C.
ÇEVRE, ŞEHİRCİLİK VE İKLİM DEĞİŞİKLİĞİ BAKANLIĞI
Mekânî Planlama Genel Müdürlüğü

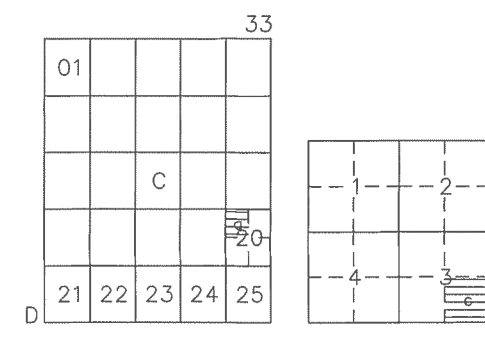

İNCEBURUN (SINOP) D33-c-20-a-3-c

D33-c-20-a-3-b

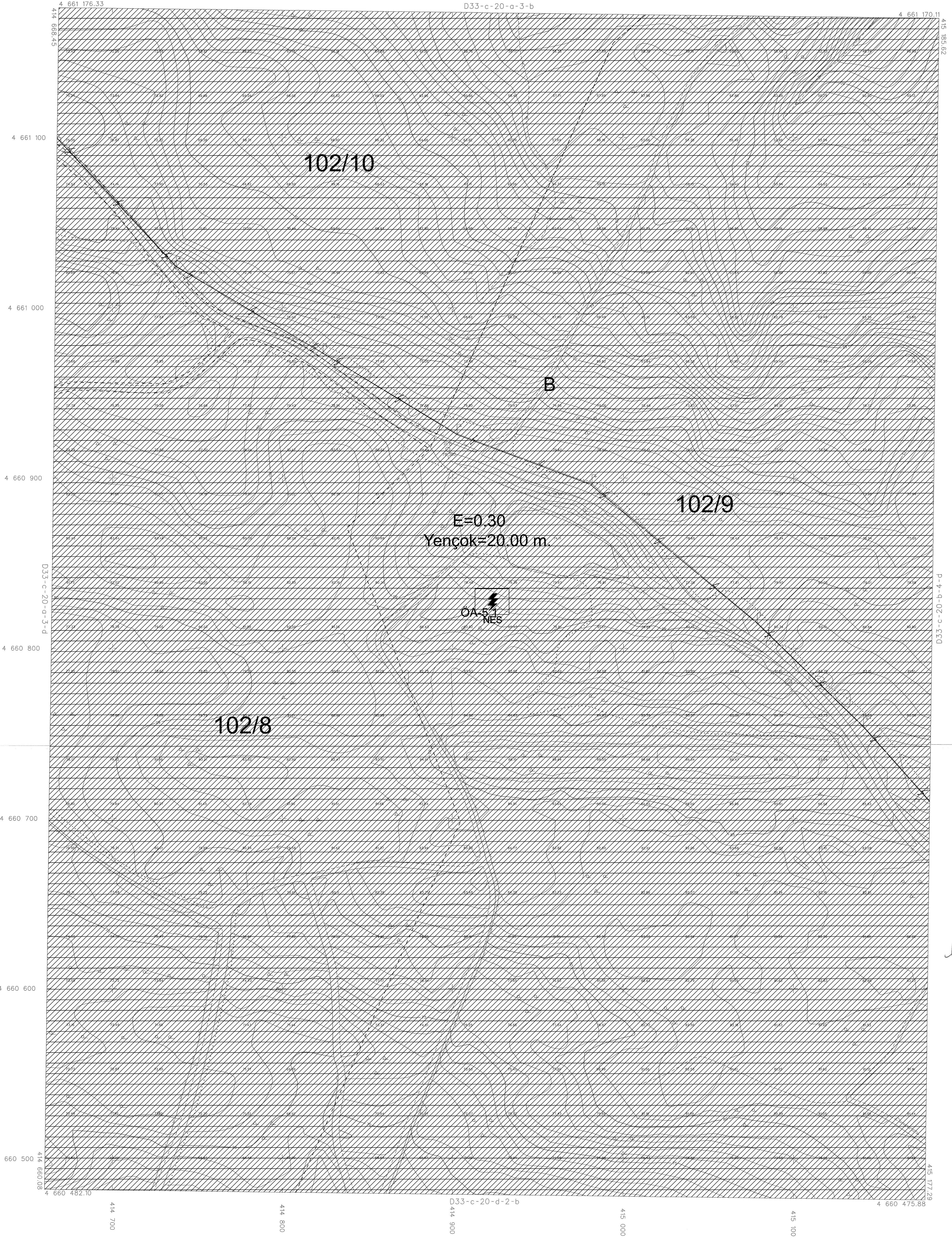

1:1000

BU PAFTA, İNSANSIZ HAVA ARACI KULLANILARAK
FOTOGRAMETRİK YÖNTEMLE ÜRETİLMİŞTİR.
PROJEKSİYON: TM DATUM : ITRF96
DİLİM GENİŞLİĞİ: 3" EPOK : 2005.00
DİLİM ORTA MERİDYEN: 38°

Hazırlayan
Hali SOYKAN
Harita Mühendisi
.../.../2019

Kontrol Eden
Fahri KAYA
Harita Mühendisi
.../.../2019

ATN İmar İnşaat Harita Proje
Ticaret Sic. No: A.33. 1444444444
Sinop İnceburun bölgesinde
hazırlanan 51 adet 1/1000 ve
6 adet 1/5000 ölçekli harita
3194 sayılı İmar Kanununun 9/a
maddesine göre incelendi ve
onaylandı.

MUSTAFA ÖZDEMİR
İmar ve Kentleşme Uzmanı
25/04/2019

Uygun görüldüğüne arz ederim.

Genel Sekreter Yard. .../.../2019

ONAYLAYAN

