

Sinop İli, Merkez İlçesi, Abalı Köyü  
Sinop Nükleer Enerji Santrali Alanına  
İlişkin 1/1.000 ölçekli Uygulama İmar Planı

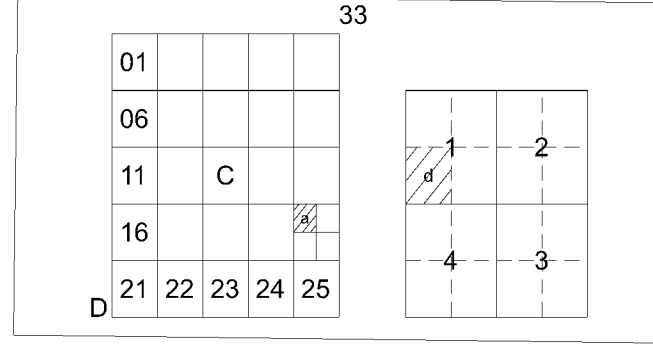

Dosya No : 570132177  
Plan No : UŞP-2019/48293  
Ölçek : 1/1.000

Sinop İli, Merkez İlçesi, Abalı Köyü, Sinop Nükleer Enerji  
Santrali Alanına İlişkin 47. parçanın 1/1.000 ölçekli Uygulama  
İmar Planı 1 Numaralı Cümhurbaşkanlığı Teşkilatı Hakkında  
Cümhurbaşkanlığı Kararnamesinin 302(N) Maddesi ile 3194  
sayılı İmar Kanununun 5. Maddesi uyarınca te'ben onaylandı.

T.C.  
ÇEVRE, ŞEHİRCİLİK VE İKLİM DEĞİŞİKLİĞİ BAKANLIĞI  
Mekânsal Planlama Genel Müdürlüğü

# İNCEBURUN (SINOP) D33-c-20-a-1-d

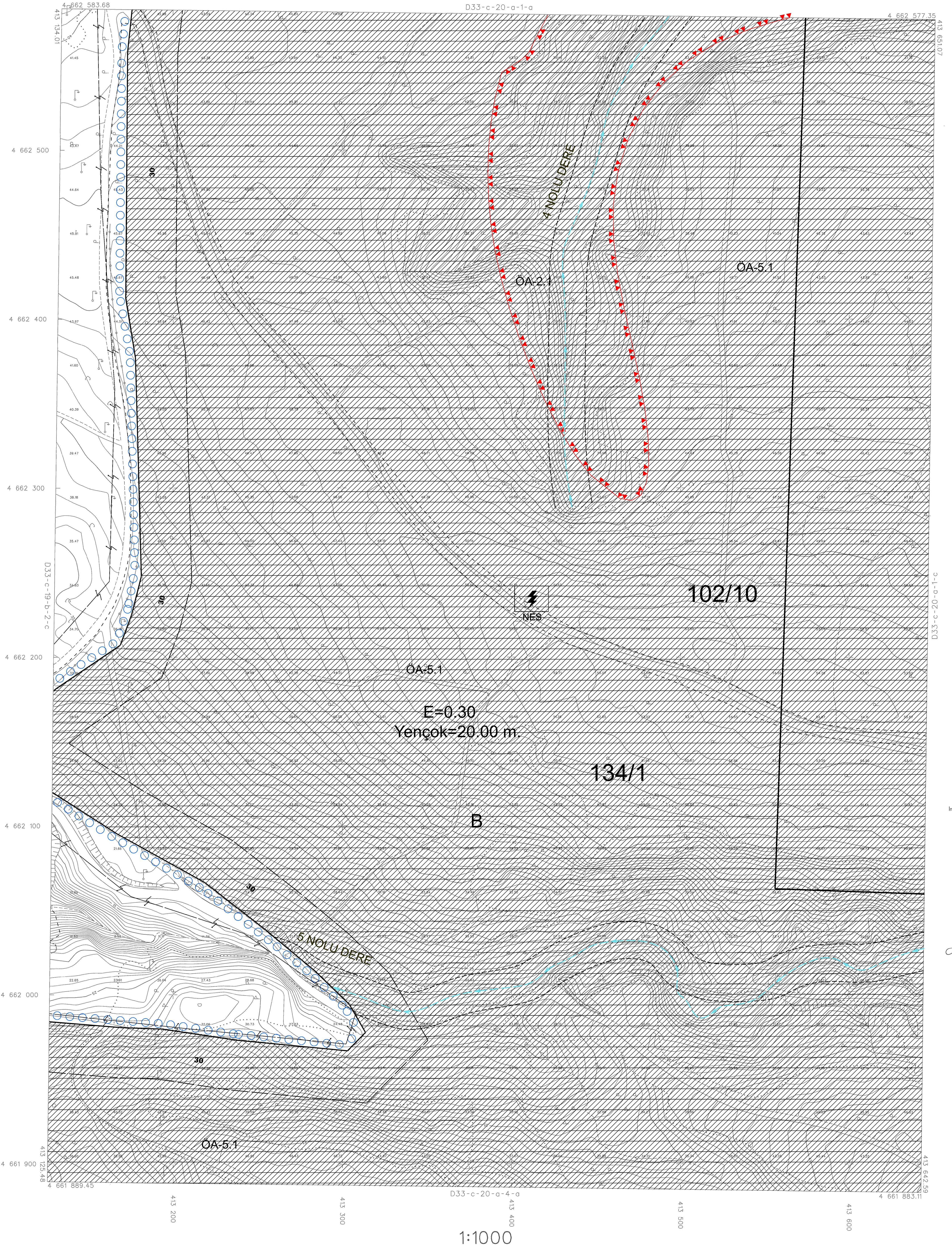

ATN İmar İnşaat Harita Proje  
Türtem San. Tic. A.Ş. tarafından  
Sinop İnceburun Bölgesinde  
hazırlanan 01 adet 1/1000 ve  
8 adet 1/5000 ölçekli harita  
3194 sayılı İmar Kanununun 7/a  
maddesine göre incelendi ve  
onandı.

Muhafız  
İmar ve Kentleşme Müdürlüğü  
25.12.2019

Uygun görüşünüzü arz ederim.

Mehmet ÖZDEMİR  
Genel Sekreter Yard. /.../2019

ONAYLAYAN

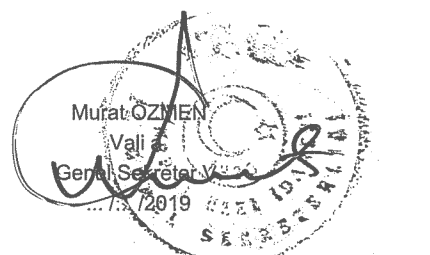

BU PAFTA, İNSANSIZ HAVA ARACI KULLANILARAK,  
FOTOGRAFİK YÖNTEMLE ÜRETİLMİŞTİR.  
PROJEKSİYON: TM DATUM : İTRF96  
DİLİM GENİŞLİĞİ: 3" EPOK : 2005.00  
DİLİM ORTA MERİDİYEN: 36°

Hazırlayan  
Haritacı  
Harita Mühendisi  
.../.../2019

Konşel Eden  
Faydalı  
Harita Mühendisi  
.../.../2019

Y.ÖZDEMİR

F.ÖZDEMİR