

Sinop İli, Merkez İlçesi, Abalı Köyü
Sinop Nükleer Enerji Santrali Alanına
İlişkin 1/1.000 Ölçekli Uygulama İmar Planı

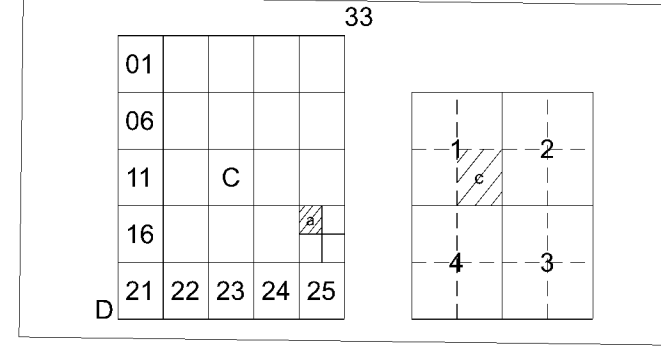

Dosya No : 570132177
Plan No : UİP-02104293
Ölçek : 1/1.000

Sinop İli, Merkez İlçesi, Abalı Köyü, Sinop Nükleer Enerji Santrali Alanına İlişkin -47- paftalık 1/1.000 Ölçekli Uygulama İmar Planı 1 Numaralı Cumhuriyetlikçe Teşkilatı Hakkında Cumhuriyetlikçe Kararnameinin 102Ü Maddesi ile 3194 sayılı İmar Kanununun 9. Maddesi uyarınca re'sen onaylandı.

T.C.
ÇEVRE, ŞEHİRCİLİK VE İKLİM DEĞİŞİKLİĞİ BAKANLIĞI
Mekansal Planlama Genel Müdürlüğü a.

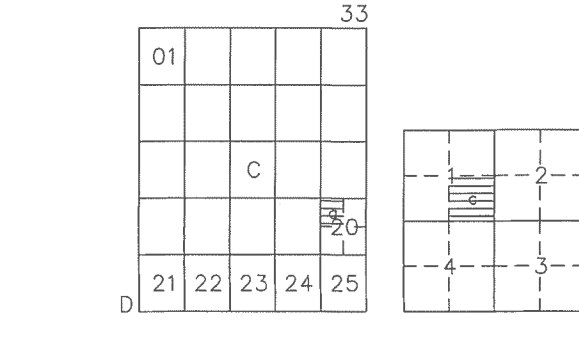

İNCEBURUN (SİNOP) D33-c-20-a-1-c

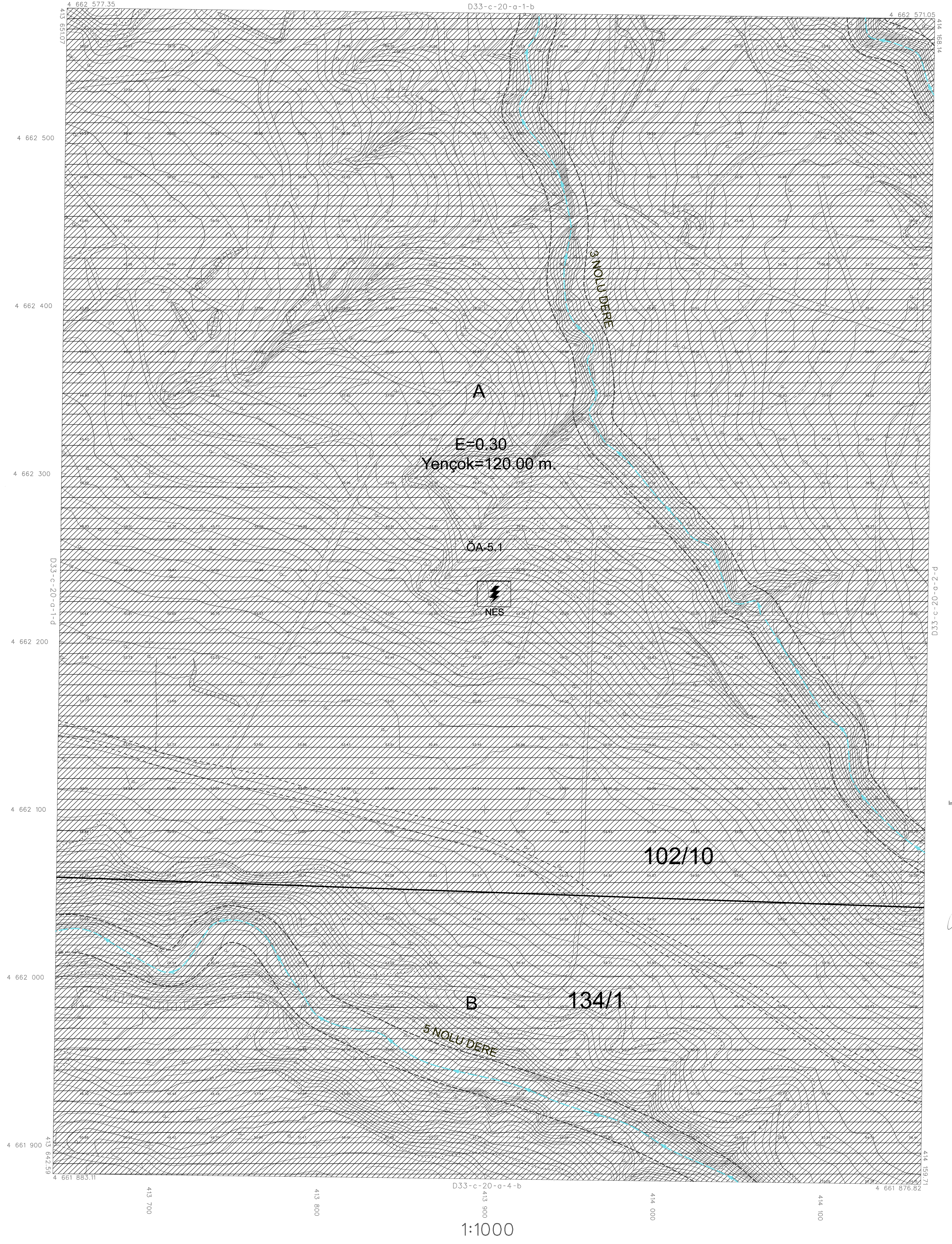

1:1000

BU PAFTA, İNSANSIZ HAVA ARACI KULLANILARAK,
FOTOGRAMETRİK YÖNTEMLE ÜRETİLMİŞTİR.
PROJEKSİYON: TM DATUM : ITRF96
DİLİM GENİŞLİĞİ: 3" EPOK : 2005.00
DİLİM ORTA MERİDİYEN: 36°

Hazırlayan
Harita Mühendisi
.../.../2019

Kontrol Eden
Harita Mühendisi
.../.../2019

ATN İmar İnşaat Harita Proje
Tatlım San. Tic. A.Ş. tarafından
Sinop İnceburun bölgesinde
hazırlanan 03 adet 1/1000 ve
6 adet 1/5000 ölçekli harita
3194 sayılı İmar Kanununun 7/a
maddesine göre inceletilmiştir ve
onaydır.

M.Ö.Ö.Ö.
İmar ve Kentleşme Yönetimi Müdürü V.
.../.../2019

Uygun gördüğünüzde arz ederim.
[Signature]
Mehmet DEMİRCAN
Genel Sekreter Yard.
.../.../2019

ONAYLAYAN
[Signature]
M.Ö.Ö.Ö.
İmar ve Kentleşme Yönetimi Müdürü V.
.../.../2019

[Signature]