

Sinop İli, Merkez İlçesi, Abalı Köyü
Sinop Nükleer Enerji Santrali Alanına
İlişkin 1/1.000 ölçekli Uygulama İmar Planı

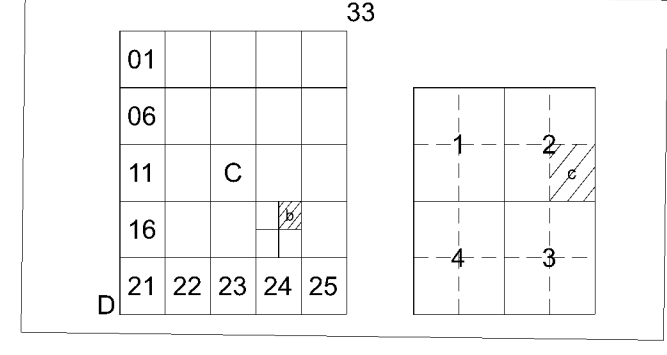

Dosya No : 570132177
Plan No : UİP-001048293
Ölçek : 1/1.000

Sinop İli, Merkez İlçesi, Abalı Köyü, Sinop Nükleer Enerji Santrali Alanına İlişkin 47- parafaklı 1/1.000 Ölçekli Uygulama İmar Planı 3 Numaralı Cumhurbaşkanlığı Toplantı Hükümleri ile Cumhurbaşkanlığı Kararnamesinin 102(X) Maddesi ile 3194 sayılı İmar Kanununun 9. Maddesi uyarınca re'sen onaylandı.

ÇEVRE, ŞEHİRCİLİK VE İKLİM DEĞİŞİKLİĞİ BAKANLIĞI
Mekansal Planlama Genel Müdürlüğü

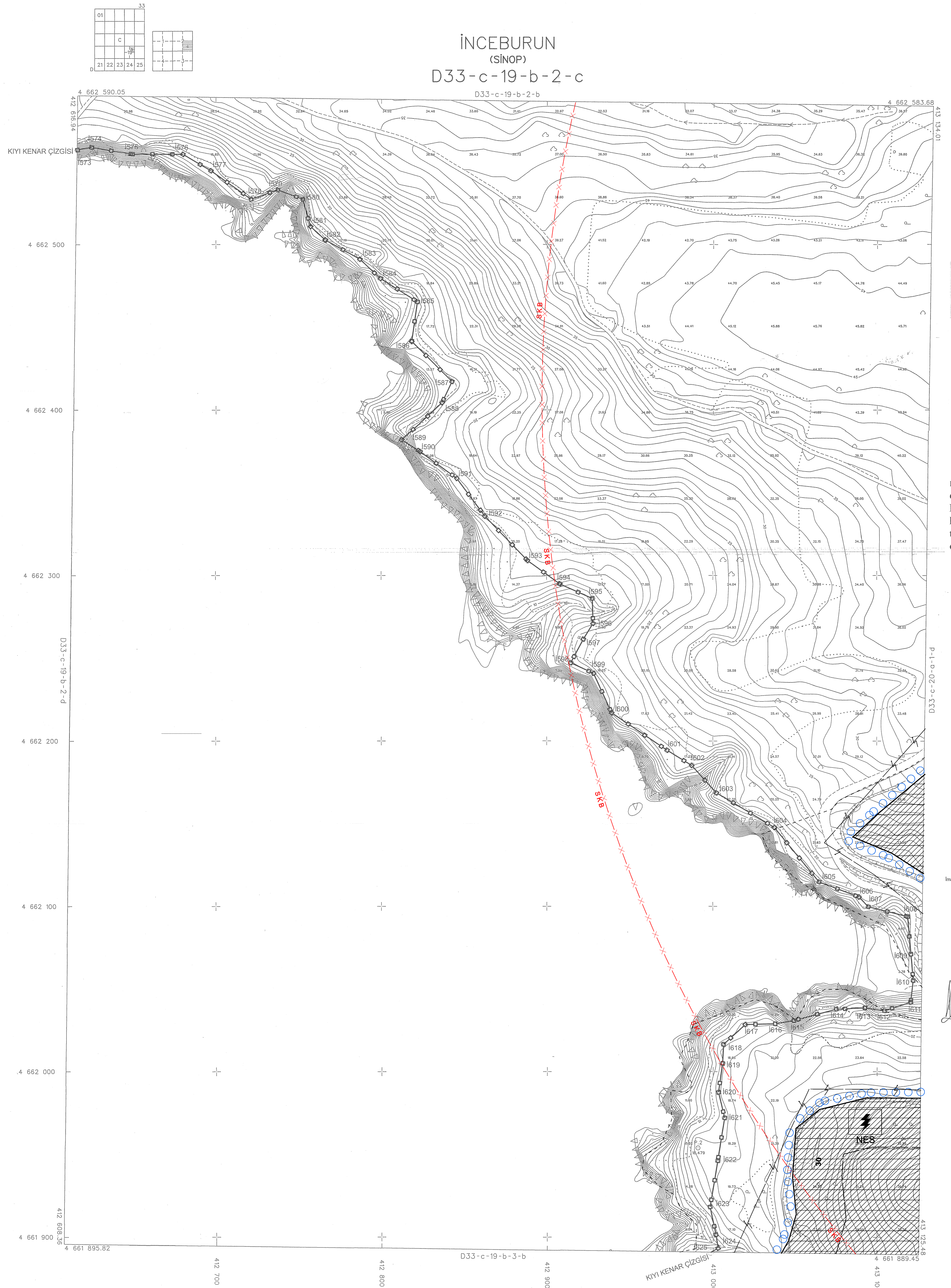

1:1000

BU PAFTA, İNSANSIZ HAVA ARACI KULLANILARAK,
FOTOGRAFOMETRİK YÖNTEMLE ÜRETİLMİŞTİR.
PROJEKSİYON: TM DATUM : ITRF96
DİLİM GENİŞLİĞİ: 3" EPOK : 2005.00
DİLİM ORTA MERİDİYEN: 36°

Hazırlayan
Hali BOYKAN
Harita Mühendisi
.../.../2019

Kontrol Eden
Faruk BOYKAN
Harita Mühendisi
.../.../2019

AKTARMA İZLEMİ
UYGUN GÖRÜLMÜŞTÜR.
11.02.2020
ÇEVRE VE ŞEHİRCİLİK BAKANLIĞI
Mekansal Planlama Genel Müdürlüğü



*(1573 ile 1625) numaralı noktalar arasındaki kıy kenar çizgisi 1/1000 ölçekli D33-c-19-b-2-c numaralı ortofoto harita üzerindeki 04/10/2013 onay tarihli kıy kenar çizgisinden doğru olarak aktarılmıştır.

22.02.2020
Oğuzhan KURT
Çevre ve Şehircilik İl Müdürü

ATM linear İmar Harita Proje Tutanağı San. Tic. A.Ş. tarafından Sinop İnceburun bölgesinde hazırlanan 51 adet 1/1000 ve 6 adet 1/5000 ölçekli harita 3194 sayılı İmar Kanununun 7/a maddesine göre incelendi ve onaylandı.

İmar ve Kentsel Yapı İl Müdürü V.
21/2/2019

Uygun görüldükçe arz edilmektedir.

Genel Sekreter Yard. .../.../2019

ONAYLAYAN

