

Sinop İli, Merkez İlçesi, Abalı Köyü  
Sinop Nükleer Enerji Santrali Alanına  
İlişkin 1/1.000 ölçekli Uygulama İmar Planı

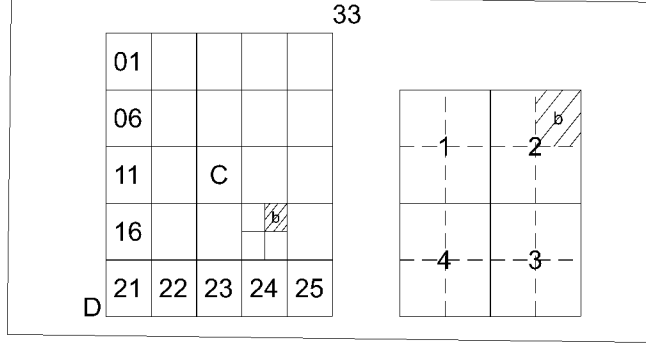

Dosya No : 570132277  
Plan No : UİP-001048293  
Ölçek : 1/1.000

Sinop İli, Merkez İlçesi, Abalı Köyü, Sinop Nükleer Enerji  
Santrali Alanına İlişkin -47- paftalık 1/1.000 Ölçekli Uygulama  
İmar Planı 1 Numaralı Cumhurbaşkanlığı Teşkilatı Hükûdünde  
Cumhurbaşkanlığı Kararnamesinin 102(X) Maddesi ile 3194  
sayılı İmar Kanununun 9. Maddesi uyarınca re'sen onaylandı.

T.C.  
ÇEVRE, ŞEHİRCİLİK VE İKLİM DÜŞÜKLÜĞÜ BAKANLIĞI  
Mekânsal Planlama Genel Müdürlüğü

İNCEBURUN  
(SİNOP)  
D33-c-19-b-2-b

D33-c-14-c-3-c

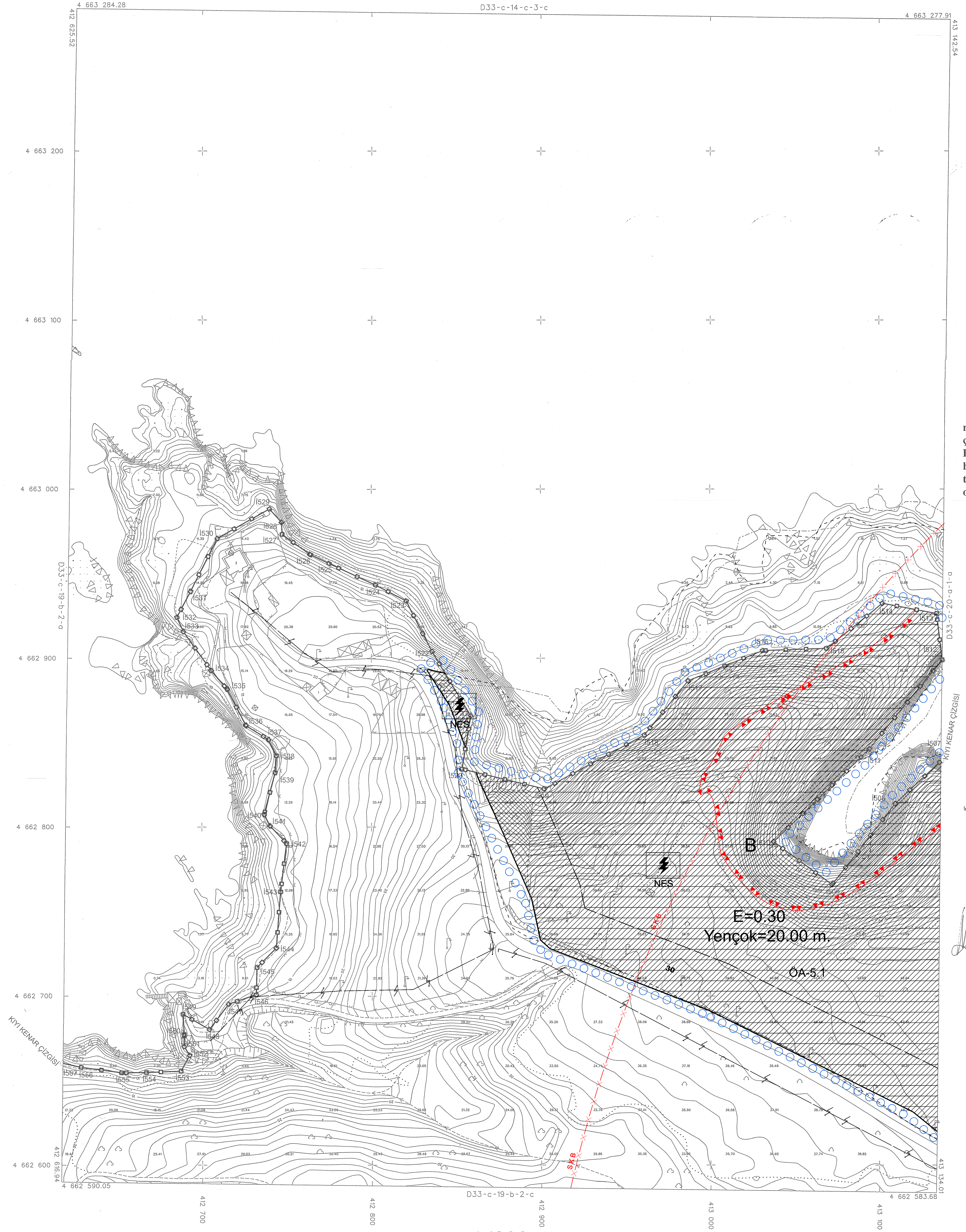

AKTARMA İŞLEMİ  
UYGUN GÖRÜLMÜŞTÜR.  
11/02/2020  
ÇEVRE VE ŞEHİRCİLİK BAKANLIĞI  
Mekânsal Planlama  
Genel Müdürlüğü



\*(İ507 ile İ557) numaralı  
noktalar arasındaki kıyı kenar  
çizgisi 1/1000 ölçekli  
D33-c-19-b-2-b numaralı ortofoto  
harita üzerindeki 04/10/2013 onay  
tarihli kıyı kenar çizgisinden doğru  
olarak aktarılmıştır.



Çevre ve Şehircilik İl Müdürü

ATN İmar İnşaat Kuruluşu  
Ticaret Sic. No: 24.525  
Sinop İnceburun bölgesinde  
hazırlanan ölçeği 1/1000 ve  
6 şerhli 1/50000 ölçekli harita  
3194 sayılı İmar Kanununun 7'nin  
maddesine göre inceletildi ve  
onaylandı.

Muhabir Çizim  
İmar ve Kentleşme Müdürü V.  
25.02.2019

Uygun görüldüğü arz ederim.

Handwritten signature and date: .../.../2019

ONAYLAYAN

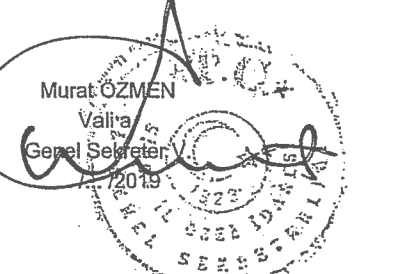

BU PAFTA, İNSANSIZ HAVA ARACI KULLANILARAK,  
FOTOGRAFETRİK YÖNTEMLE ÜRETİLMİŞTİR.  
PROJEKSİYON: TM DATUM : ITRF96  
DİLİM GENİŞLİĞİ: 3° EPOK : 2005.00  
DİLİM ORTA MERİDİYEN: 36°

Hazırlayan  
Hali SOYKAN  
Harita Mühendisi  
.../.../2019

Kontrol Eden  
Fahri BAYRAKTAR  
Harita Mühendisi  
.../.../2019

1:1000