

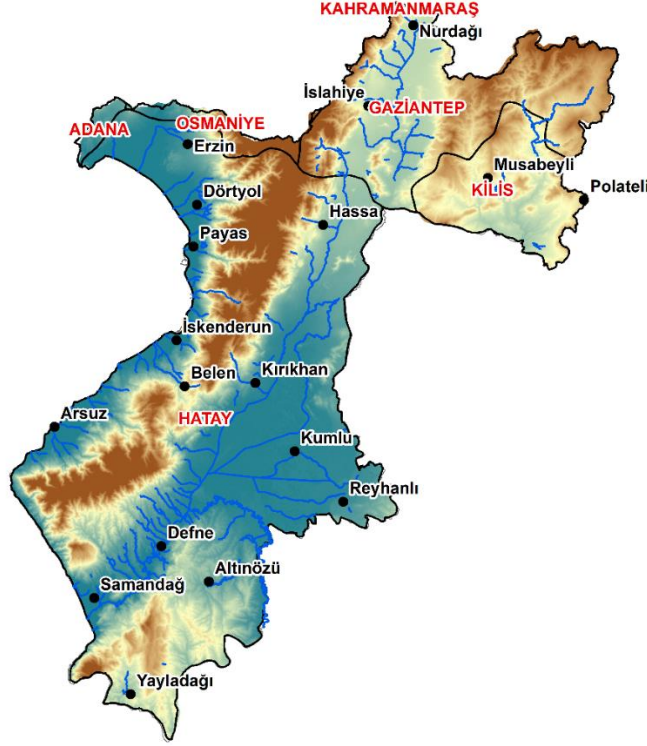

T.C. TARIM VE ORMAN BAKANLIĞI
SU YÖNETİMİ GENEL MÜDÜRLÜĞÜ
TAŞKIN VE KURAKLIK YÖNETİMİ DAİRESİ BAŞKANLIĞI



ASİ VE SEYHAN HAVZALARI TAŞKIN YÖNETİM PLANININ HAZIRLANMASI PROJESİ



ASİ HAVZASI TAŞKIN YÖNETİM PLANI STRATEJİK ÇEVRESEL DEĞERLENDİRME

İZLEME RAPORU



ART ÇEVRE TEKNOLOJİLERİ
İNŞ. MÜH. TUR. TİC. LTD. ŞTİ.

ARALIK, 2021



T.C. TARIM VE ORMAN BAKANLIĞI
SU YÖNETİMİ GENEL MÜDÜRLÜĞÜ
TAŞKIN VE KURAKLIK YÖNETİMİ DAİRESİ BAŞKANLIĞI



İÇİNDEKİLER

TABLolar.....	ii
KISALTMALAR.....	iii
1 ARKA PLAN BİLGİSİ.....	6
1.1 İZLEME RAPORU'NUN AMACI	6
1.2 TYP'İNİN SÇD'Sİ	7
2 BELİRLENEN TEMEL ETKİLER	8
3 İZLEME PROGRAMI	11
3.1 İZLEME PROGRAMININ TEMEL İLKELERİ	11
3.2 TYP UYGULAMASI SIRASINDA ÇEVRE VE SAĞLIK ETKİLERİNİN İZLENMESİ	14
3.3 SÇD TAVSİYELERİNİN UYGULANMASININ İZLENMESİ	16



T.C. TARIM VE ORMAN BAKANLIĐI
SU YÖNETİMİ GENEL MÜDÜRLÜĐÜ
TAŞKIN VE KURAKLIK YÖNETİMİ DAİRESİ BAŞKANLIĐI



TABLolar

Tablo 3-1 Çevresel İzleme Matrisi.....	14
Tablo 3-2 Uygulama İzleme Matrisi	17
EK 1 Asi Havzası Taşkın Tedbirleri Tablosu.....	19



T.C. TARIM VE ORMAN BAKANLIĞI
SU YÖNETİMİ GENEL MÜDÜRLÜĞÜ
TAŞKIN VE KURAKLIK YÖNETİMİ DAİRESİ BAŞKANLIĞI



KISALTMALAR

AAT: Atık su Arıtma Tesisi

AGİ: Akım Gözlem İstasyonu

AKK: Arazi Kullanım Kabiliyet

BOİ: Biyokimyasal Oksijen İhtiyacı

CBS: Coğrafi Bilgi Sistemi

CPA: Classification of Products by Activity

ÇDR: Çevre Durum Raporu

ÇŞB: Çevre ve Şehircilik Bakanlığı

DEM: Digital Elevation Model

DSİ: Devlet Su İşleri

EDK: Eğim Derinlik Kombinasyonu

EİE: Elektrik İşleri Etüt İdaresi

HEC-DSS: The Hydrologic Engineering Center-Data Storage System

HEC-HMS: The Hydrologic Engineering Center-The Hydrologic Modeling System

HEC-RAS: The Hydrologic Engineering Center-River Analysis System

KGHM: Köy Hizmetleri Genel Müdürlüğü

KOİ: Kimyasal Oksijen İhtiyacı

MGİ: Meteoroloji Gözlem İstasyonu

MTA: Maden Tetkik ve Arama

OSB: Organize Sanayi Bölgesi

OSİB: Orman ve Su İşleri Bakanlığı

SÇD: Stratejik Çevresel Değerlendirme



T.C. TARIM VE ORMAN BAKANLIĞI
SU YÖNETİMİ GENEL MÜDÜRLÜĞÜ
TAŞKIN VE KURAKLIK YÖNETİMİ DAİRESİ BAŞKANLIĞI



SYKK: Su Yönetimi Koordinasyon Kurulu

SYM: Sayısal Yükseklik Modeli

TIN: Triangulated Irregular Network

TOK: Toprak Özellikleri Kombinasyonu

TÜBİTAK: Türkiye Bilimsel ve Teknolojik Araştırma Kurumu

TÜBİTAK-MAM: Türkiye Bilimsel ve Teknolojik Araştırma Kurumu- Marmara Araştırma Merkezi

TÜİK: Türkiye İstatistik Kurumu

TYP: Taşkın Yönetim Planı

YAS: Yeraltı Su Kaynakları

YDA: Yüzeysel Drenaj Alanı

YSKY: Yüzeysel Su Kalitesi Yönetimi Yönetmeliği

YÜS: Yerüstü Su Kaynakları



T.C. TARIM VE ORMAN BAKANLIĞI
SU YÖNETİMİ GENEL MÜDÜRLÜĞÜ
TAŞKIN VE KURAKLIK YÖNETİMİ DAİRESİ BAŞKANLIĞI



PROJE EKİBİ		
T.C. TARIM VE ORMAN BAKANLIĞI-SU YÖNETİMİ GENEL MÜDÜRLÜĞÜ		
Adı Soyadı	Çalıştığı Birim	E-Posta Adresi
Bilal DİKMEN	Genel Müdür	bilaldikmen@tarimorman.gov.tr
Mustafa UZUN	Genel Müdür Yrd.	mustafa_uzun@tarimorman.gov.tr
Maruf ARAS	Daire Başkanı	maruf.aras@tarimorman.gov.tr
Tuğçehan Fikret GİRAYHAN	Çalışma Grubu Sorumlusu	tugcehan.girayhan@tarimorman.gov.tr
Mustafa DAL	İnşaat Y. Mühendisi	dal.mustafa@tarimorman.gov.tr
Mehmet Murat KALI	İnşaat Y. Mühendisi	mehmetmurat.kali@tarimorman.gov.tr
ART ÇEVRE TEKNOLOJİLERİ İNŞ.MÜH.TUR.TİC.LTD.ŞTİ.		
Adı Soyadı	Unvan	E-Posta Adresi
Tamer TUNCER	Çevre Yüksek Mühendisi	tamertuncer@artltd.com.tr
Ahmet UYANIK	Çevre Mühendisi	ahmetuyanik@artltd.com.tr
Senem IŞIK KAZAZ	İnşaat Mühendisi	senemkazaz@artltd.com.tr
Dr. Serdar SÜRER	Danışman/SUMODEL Gen.Müd.	serdar.surer@sumodel.net
Egemen FIRAT	Danışman/SUMODEL Jeoloji Müh.	egemen.firat@sumodel.net
Gonca AVŞAR	Danışman/SUMODEL Jeoloji Müh.	gonca.avsar@sumodel.net



T.C. TARIM VE ORMAN BAKANLIĞI
SU YÖNETİMİ GENEL MÜDÜRLÜĞÜ
TAŞKIN VE KURAKLIK YÖNETİMİ DAİRESİ BAŞKANLIĞI



1 ARKA PLAN BİLGİSİ

1.1 İZLEME RAPORU'NUN AMACI

Stratejik Çevresel Değerlendirme (SÇD) çalışmaları kapsamında Asi Havzası Taşkın Yönetim Planının (Asi Havzası TYP) uygulanması ile oluşacak durumların çevresel izleme programını belirlemek için bu rapor hazırlanmıştır.

Asi Havzası Taşkın Yönetim Planının hazırlanmasına dayanak olan hukuki dayanaklar şunlardır.

A) Cumhurbaşkanlığı Teşkilatı Hakkında Cumhurbaşkanlığı Kararnamesi (1 Nolu)

Madde 421 Fıkra:1 Bent:h

h) “Taşkınlarla ilgili strateji ve politikaların belirlenmesi amacıyla çalışmalar yapmak ve ilgili mevzuatı ve taşkın yönetim planlarını hazırlamak”

B) Taşkın Yönetim Planlarının Hazırlanması, Uygulanması ve İzlenmesi Hakkında Yönetmelik

Madde No:6 Fıkra:1

(1) “Taşkın yönetim planları, taşkın yayılma alanları ve doğal taşkın ovaları gibi taşkın sularını tutma kapasitesine sahip alanları, geçmişte yaşanmış taşkın olaylarının etkilerini, toprak ve su yönetimi, doğa koruma, mekânsal planlama, arazi kullanımı ve fayda-maliyet gibi hususların dikkate alınması suretiyle,

Taşkın Yönetim Planları havzalardaki taşkın risklerini tespit edip taşkının önlenmesini veya taşkından olası zararları en aza indirgenmesini sağlamayı amaçlamaktadır. Taşkınlardan kaynaklanan can ve mal kaybını önlemek, çevre, insan sağlığı, kültürel mirası korumak ve ekonomik zararların önüne geçmek amaçlar arasında yer almaktadır.

SÇD Yönetmeliği'nin 14 (2). Maddesine göre, yetkili kurum plan/programın uygulanması aşamasında ortaya çıkabilecek önemli olumsuz çevresel etkilerin en kısa sürede belirlenmesi ve bu etkilere karşı en kısa zamanda çözüm üretilmesi amacıyla, bir izleme programını hazırlanmalıdır.

TYP, en az yedi yılda bir yenileceği için bu rapor da bu durum göz önünde tutularak güncellenmelidir.



T.C. TARIM VE ORMAN BAKANLIĞI
SU YÖNETİMİ GENEL MÜDÜRLÜĞÜ
TAŞKIN VE KURAKLIK YÖNETİMİ DAİRESİ BAŞKANLIĞI



1.2 TYP'NİN SÇD'Sİ

Taşkın Yönetim Planlarında taşkının sosyal, ekonomik ve çevresel etkileri ele alınmaktadır. Bu bağlamda taşkının stratejik çevresel değerlendirilmesi kaçınılmazdır.

Bunun yanı sıra, “Stratejik Çevresel Değerlendirme Yönetmeliği”, Üçüncü Bölüm’ü (SÇD Uygulama Hükümleri), Madde 8: SÇD’ye tabi plan ve programların belirlenmesi başlığı altında bulunan açıklamada; “Ek-1 listesinde yer alan plan/programlar ve bunlarda yapılacak revizyonlar ve Ek-1 listesinde yer almayıp 2 nci maddenin birinci fıkrası kapsamında bulunan plan/programlar ve bunlarda yapılacak revizyonlar ile bu Yönetmelik kapsamında yer alan plan/programlarda yapılacak değişikliklerin SÇD’ye tabi olup olmayacaklarının belirlenmesi amacıyla Ek-2’de yer alan eleme kriterlerine göre SÇD uygulamasına karar verilenler, SÇD’ye tabidir” hükmü geçmektedir. İlgili yönetmeliğin Ek-1 Bölümünde sözü edilen çalışmalardan biri de 11. madde de yer alan Havza Taşkın Yönetim Planları’dır. Bu bağlamda Asi Havzası Taşkın Yönetim Planının Hazırlanması projesi elemeye tabi tutulmadan, doğrudan SÇD yapılması gereken planlar kapsamına girmektedir.

SÇD, TYP faaliyetlerinin çevreye olumsuz etkilerini en aza indirmeyi veya ortadan kaldırmayı amaçlamaktadır.

Başlıca hedefler,

- Türleri, habitatları ve biyoçeşitliliği korumak,
- İnsan sağlığını korumak, sağlık eşitsizliklerini azaltmak ve sağlıklı yaşam tarzlarını teşvik etmek,
- Zeminin işlevini ve kalitesini korumak ve uygun olan yerlerde geliştirmek,
- Zemin kaymalarını barındıracak bölgelerin ıslahını gerçekleştirmek,
- Su ortamını ve kalitesini korumak,
- İklim değişikliğinin azaltılmasına ve adaptasyonuna katkıda bulunmak,
- Maddi varlıkların korunmasına katkıda bulunmak,
- Kültürel, mimari ve arkeolojik mirası taşkın riskinden korumaya çalışmak,
- Önlemleri eyleme geçirirken yerel peyzaj karakterine en iyi şekilde uyum sağlanmasıdır.

Sürdürülebilirlik için Taşkın Yönetim Planı SÇD kapsamı ile değerlendirilerek bir dizi temel hedef ve değerlendirmeler belirlenmiştir. SÇD temel sürdürülebilirlik hedefleri şu şekilde sıralanmıştır:



T.C. TARIM VE ORMAN BAKANLIĞI
SU YÖNETİMİ GENEL MÜDÜRLÜĞÜ
TAŞKIN VE KURAKLIK YÖNETİMİ DAİRESİ BAŞKANLIĞI



- i. Çalışanların, sakinlerin ve ziyaretçilerin sağlık, refah ve güvenliğini korumak
- ii. Mülkiyet ve temel altyapıyı korumak
- iii. Tarihi çevrenin, arkeolojik mirasın ve peyzajın korunması
- iv. Biyoçeşitliliği korumak ve geliştirmek
- v. Su kalitesini ve kaynaklarını korumak
- vi. İklim değişikliğinin etkilerine uyum sağlamak
- vii. Ekonomi üzerindeki olumsuz etkileri en aza indirmek

2019 yılı Temmuz ayı itibarı ile proje için SÇD çalışmalarına taslak kapsam belirleme aşamasıyla başlanmıştır. Daha sonra ise kapsam belirleme raporu oluşturularak, paydaşların görüşlerine sunulmuştur. Kapsam raporu onaylandıktan sonra Nisan 2020 yılında SÇD Nihai Raporu çalışmalarına devam edilmiştir. Yaşanan covid-19 pandemisi nedeni ile süreç Kasım 2020 yılında tamamlanmıştır. Bunu takiben bildiri ve izleme raporu oluşturulmuştur

2 BELİRLENEN TEMEL ETKİLER

Taşkın Yönetim Planının Asi Havzası'na birçok olumlu ve önemli faydası mevcuttur. Planın uygulanmaması durumunda olumlu etkilerin önü kapatılmış olacaktır. Önceden de bahsedildiği gibi Asi Havzası Taşkın Yönetim Planı taşkınların insan sağlığı, çevre, kültürel miras, sosyal ve ekonomik aktivitelerin üzerindeki olumsuz etkilerini azaltmayı amaçlamaktadır. Plan taşkınların neden olduğu can ve mal kayıplarının azaltılması, çevrenin, tarihi ve kültürel mirasın korunması ve kamuoyunun taşkın konusunda bilinç düzeyinin artırılmasına yardımcı olacaktır. Yukarıda sözü edilen hiçbir şey yapmama durumunda bu olumlu etkilerin önü kapatılmış olacaktır

Biyolojik Çeşitlilik, Flora ve Fauna

Taşkın, bölgede yaşayan bitki ve hayvanlara, sulak alanlardaki türlere verebileceği muhtemel zararlar taşkın yönetim planı ve faaliyetleriyle engellenebilir. Taşkın yönetim planı ile biyoçeşitliliğin korunmasına katkıda bulunulabilir.

Nüfus ve İnsan Sağlığı

Taşkın Yönetimi Planının en önemli amaçlarından biri taşkın sırasında can kaybını engellemek ve insan sağlığını korumaktır. Bunun için taşkın riskinin olduğu tespit edilen yerleşimlerde 2 Boyutlu hidrolik modelleme çalışmaları yapıldıktan sonra taşkın risk haritaları çalışmalarına başlanmıştır. Risk çalışmaları kapsamında taşkından etkilenen nüfus, binalar (konutlar, sağlık kurumları, eğitim



T.C. TARIM VE ORMAN BAKANLIĞI
SU YÖNETİMİ GENEL MÜDÜRLÜĞÜ
TAŞKIN VE KURAKLIK YÖNETİMİ DAİRESİ BAŞKANLIĞI



kurumları, ibadethaneler, turizm tesisleri, endüstriyel ve ticari tesisler) ve ekonomik aktivite alanları tespit edilip risk sınıflandırması ve ekonomik zarar hesaplamaları yapılmıştır.

Jeoloji, Zemin ve Arazi Kullanımı

Taşkınların önlenmesi sediment taşınım kontrolünü sağlayacaktır ve bölgedeki taşkınlardan kaynaklı sediment kirliliğinin önüne geçilebilir. Aynı zamanda morfoloji üzerindeki etkisi de (dere yatağı ve topoğrafya değişimi vb.) kontrol altına alınmış olacaktır.

Su

Taşkınları önlemek için plan kapsamında belirlenen tedbirler vasıtasıyla yüzey ve yeraltı suyunun taşkın suyuyla kirlenmesinin önüne geçilebilir, insan, hayvan sağlığı ve tarım alanları korunabilir. Su yapıları ve sulak alanlar için faydalı olacağı tahmin edilmektedir.

İklimsel Faktörler

İklim değişikliği (karların erimesi, deniz seviyesinin yükselmesi, yoğun ve aşırı yağışların yaşanması vb.) taşkınları tetikleyebilir. İklim değişikliğinin azaltılmasına ve adaptasyonuna katkıda bulunulmalıdır.

Maddi Varlıklar

Taşkın yönetim planı kültürel, tarihi, mimari ve arkeolojik açıdan önem teşkil eden yapı ve alanların taşkın olası zararlarından korunmasına katkıda bulunacaktır.

Peyzaj Alanları

Taşkın yönetimi tedbirlerinin peyzaj alanlarını olumlu olduğu kadar olumsuz yönde de etkileyebileceği öngörülmektedir

Ekonomik Unsurlar

Taşkınlar; ekonomik gelişmeye zarar verebilecek ve toplumun ekonomik gelişmesinin zayıflamasına neden olabilecek etkilere sahiptir. Taşkınlardan etkilenebilecek başlıca ekonomik öğeler aşağıda belirtilmiştir:

- Tarım
- Hayvancılık



T.C. TARIM VE ORMAN BAKANLIĞI
SU YÖNETİMİ GENEL MÜDÜRLÜĞÜ
TAŞKIN VE KURAKLIK YÖNETİMİ DAİRESİ BAŞKANLIĞI



- Sanayi ve Ticaret Alanları

Tarım alanlarının taşkından korunması gerekmektedir. Bunun için plan kapsamında havzada bulunan tarımsal alanlardaki ekonomik zararı hesaplayabilmek adına suyun yayılım alanı tespit edilmiştir. Yayılım alanı ile tarımsal alanlar kesiştirilerek su altında kalan tarımsal alanlar belirlenebilmiş, tarımsal derinlik, tehlike ve risk haritaları oluşturulmuştur. Belirlenen tedbirler sayesinde tarım alanlarının taşkından korunması sağlanacaktır.

Asi Havzası'nda taşkın risklerinin yönetilebilmesi için taşkın riskinin olduğu tespit edilen derelerde belirli lokasyonlarda uygulanması ve havza genelinde alınması gereken tedbirler iki boyutlu hidrolik model sonuçlarına göre belirlenmiştir. 377 adet tedbir, sıralaması önceliklendirme çalışmasına göre yüksekten düşüğe olacak şekilde Asi Havzası Taşkın Yönetim Planı Nihai Raporunda sunulmuştur.

Asi Havzası Taşkın Yönetim Planında belirlenen 4 tedbir grubu aşağıdaki gibidir:

- Havza çapında eğitim, bilgilendirme ve farkındalığın artırılması
- Havzanın ölçüm ağının geliştirilmesi
- Geçiş yapısı iyileştirmesi
- Yatak düzenlemesi

SÇD sonucunda, Asi Havzası Taşkın Yönetim Planında belirlenen, çevreyi olumsuz etkileyebilecek tedbirlerin etkilerini azaltacak ya da planın daha iyi uygulanmasına yardımcı olabilecek tedbirler aşağıda verilmiştir:

- Plan kapsamında uygulanması muhtemel yapısal önlemler eyleme geçirilirken inşaat ve mühendislik çalışmaları sırasında, bölgedeki özellikle korunan tür, habitat ve vahşi yaşamı olumsuz etkilememek adına hassas davranılması gerekli görülmektedir.

Örneğin, Hatay ili Reyhanlı ilçesinde Kızılark Deresi'nin Mustafa Kemal Mahallesi'nden geçen kısımlarında dere yatağının ve sanat yapılarının 500 yıllık taşkın tekerrür debisini geçirecek şekilde düzenlenmesi, Kızılark Deresi ile Ertuğrul Gazi Cd. kesişimindeki yol geçişinin akış kesitini daraltmayacak şekilde yeniden düzenlenmesi için yapılan inşaat ve mühendislik çalışmalarının, civardaki canlı yaşamına olumsuz etkilerini ez aza indirebilmek adına dikkat edilmesi gerekmektedir.

Bunun gibi, havza genelinde, TYP kapsamında 377 adet daha lokasyon için yapısal tedbirler belirlenmiştir. Aynı hassasiyet her lokasyonda gösterilmelidir.



T.C. TARIM VE ORMAN BAKANLIĞI
SU YÖNETİMİ GENEL MÜDÜRLÜĞÜ
TAŞKIN VE KURAKLIK YÖNETİMİ DAİRESİ BAŞKANLIĞI



- Plan kapsamında belirlenen tedbirler eyleme geçirilirken, kullanılan malzeme kaynaklarının kullanımı ve atık üretimi en aza indirgenmelidir.

Bu tedbirlerin peyzaj üzerindeki olumsuz etkilerini azaltmak veya ortadan kaldırılması, yerel peyzaj karakterine en iyi şekilde uyum sağlanması için çaba gösterilmesi önemlidir.

Plan kapsamında belirlenen tedbirler gereği sanat yapıları üzerindeki iyileştirme/yenileme çalışmaları peyzaj karakterine uyumlu olmalıdır.

- İklim değişikliğinin azaltılmasına ve adaptasyonuna katkıda bulunularak taşkın riski azaltılmasına da katkıda bulunulmuş olacaktır.

Taşkın riski bilgilerinin güncel olduğundan ve sele karşı direnci ve dayanıklılığı artırmak için yerel önlemlerin uygulanmasını sağlayan proaktif bir yaklaşım, mülkün ve temel altyapının korunması için en iyi olanakları sağlayacaktır. SÇD, taşkın araştırması, taşkın riski varlık yönetimi ve acil durum planlamasına yönelik koordineli bir yaklaşımın benimsenmesinin mülk koruması için önemli unsurlar olduğunu tespit etmiştir.

SÇD değerlendirmesi, tarihi varlıkları sel riskine karşı korumaya yönelik en etkili eylemlerin teşvik edilmesini, uyarı ve bilgilendirmeyi ve taşkın riski altındaki alanlar için koordineli yönetim planlarının ve acil durum ve acil durum planlarının hazırlanmasını içerdiğini tespit etmektedir. Havzanın sınırlarının ötesinde, komşu havzalardaki riskler ile havzadaki taşkın riskini artırarak tarihi varlıklar için daha büyük riskler oluşturabilir.

3 İZLEME PROGRAMI

3.1 İZLEME PROGRAMININ TEMEL İLKELERİ

SÇD, plan veya programın uygulanması sırasında meydana gelebilecek olası önemli etkileri değerlendirir. Ancak, planların ve programların görece uzun bir süre içinde (örn. 15-20 yıl) uygulanabilecek olması gerçeği nedeniyle, SÇD ile öngörülen etkiler, stratejik dokümanlar uygulanırken ortaya çıkabilecek olanlardan farklı olabilir, alandaki şartlar değişebilir, plan/program uygulama şeması orijinalden biraz farklı olabilir vb.

Dolayısıyla, izlemenin, plan veya programın uygulanması nedeniyle ortaya çıkacak olan gerçek çevre ve sağlık etkilerinin, öngörülenlerle kıyaslanmasını ve herhangi bir gerçek etki tespit edilmesi halinde



T.C. TARIM VE ORMAN BAKANLIĞI
SU YÖNETİMİ GENEL MÜDÜRLÜĞÜ
TAŞKIN VE KURAKLIK YÖNETİMİ DAİRESİ BAŞKANLIĞI



gerekli işlemlerin yapılmasını sağlaması gerekir. Ayrıca, izleme sonraki planlama döngüsüne ve ilgili değerlendirmeye girdi sağlayan önemli bir veri olarak görülebilir.

Taslak SÇD Yönetmeliği'nde (Madde-14) şu şart koşulmaktadır: 'Yetkili Kurum, plan veya programın uygulanması aşamasında ortaya çıkabilecek önemli olumsuz çevresel etkilerin en kısa sürede belirlenmesi ve bu etkilere karşı en kısa zamanda çözüm üretilmesi amacıyla, Bakanlık ile ortaklaşa kararlaştırılan süre ve kapsam doğrultusunda hazırlayacaktır. Yetkili Kurum, izleme programında açıklanan izleme faaliyetlerinin uygulanmasından, halkın erişimine sunulmak üzere izleme sonuçlarının ve olası olumsuz çevresel etkilerin giderilmesine yönelik alınan önlemlerin Bakanlığa bildirilmesinden sorumludur.' (Su Yönetimi Sektörü SÇD Rehberi)

Prensipte, plan veya programın hazırlanmasından sorumlu kurum, plan veya programın çevreye ve sağlığa ilişkin izlemesinden de sorumludur. Ancak, çevre ve sağlık makamlarının izleme konusunda işbirliği yapmaları veri sağlama, izleme raporlarının derlenmesine yardımcı olması vb. beklenir.

Asi Havzası TYP için hazırlanan İzleme Programı iki bileşenden oluşmaktadır:

- **Bileşen 1:** Çevresel Etkilerin İzlenmesi (TYP uygulamalarının neden olduğu çevresel değişikliği yansıtabilen veya TYP'nin çevre üzerindeki beklenmedik etkilerini tespit edebilen ilgili çevresel göstergelerin fiziksel olarak izlenmesi)
- **Bileşen 2:** TYP uygulamalarının izlenmesi (SÇD tavsiyelerinin uygulanmasındaki ilerlemenin ve TYP'in olumlu çevresel etkilerini artırmak için önerilen önlemlerin kaydedilmesi)

Bu nedenle, izlemeye yönelik olarak yapılacak işlemler şu şekilde özetlenebilir (Su Yönetimi Sektörü SÇD Rehberi):

- SÇD sürecinde:
 - o SÇD uzmanları, izleme programının ilk taslağını tasarlayacaktır,
 - o Taslak izleme programını plan veya program için genel izleme programıyla bağlantılandırmak için, taslak izleme programı konusunda planlama ekibine danışılması gerekir,
 - o Gerçek izleme, veri erişimi vb.'deki rollerini görüşmek üzere, taslak izleme programı konusunda çevre ve sağlık makamlarına danışılması gerekir,



T.C. TARIM VE ORMAN BAKANLIĞI
SU YÖNETİMİ GENEL MÜDÜRLÜĞÜ
TAŞKIN VE KURAKLIK YÖNETİMİ DAİRESİ BAŞKANLIĞI



o İstişare görüşmelerinden sonuçlar elde edilmesinin ardından, SÇD uzmanları izleme programına son halini verir (ve SÇD Raporu'na dahil eder),

o İzleme programı, plan veya program kabul edildikten sonra yayınlanır.

- Plan veya programın uygulanması sırasında:

o Plan veya programın uygulanmasından sorumlu kurum, ayrıca, çevreye ve sağlığa ilişkin izlemeyi kabul edilen izleme programına göre koordine eder.

o İzleme sonuçlarına dayalı olarak, plan veya programın uygulanmasından sorumlu kurum (çevre ve sağlık makamları ile işbirliği içinde) düzenli izleme raporları hazırlar ve yayınlar (halkın erişimine de açık olmalıdır). İzleme raporları şu konularda bilgiler sunmalıdır:

- İzlenen nedir (ilgili göstergeler yoluyla kilit çevre ve sağlık konuları),
- Durum nasıl değişti, yani hangi etkiler kaydedildi, niceliksel (örn. hava kalitesi) ve niteliksel (veri yoksa) anlamda,
- Değişikliklerin plan veya program uygulaması ile nasıl bir ilgisi var,
- Sonuçlar (yani, herhangi bir eyleme geçilmesine ihtiyaç olursa, izleme programında herhangi bir düzeltme yapılırsa).

o Çevre ve/veya sağlık üzerinde öngörülmeleyen herhangi bir önemli olumsuz etki olması durumunda, plan veya programın hazırlanmasından sorumlu kurumun bu etkileri gidermek üzere eyleme geçmesi gerekir. Bu eylemler için çevre ve sağlık makamları ile koordinasyon sağlanması gerekir. Pratikte, izleme ile, çevre ve sağlık üzerindeki önemli olumsuz etkiler ortaya çıkarılırsa, aşağıdaki önlemlerin dikkate alınması gerekir:

- Özellikle plan veya programın uygulanması için gereken koşullara odaklanılarak, SÇD'de önerilen etki azaltım önlemlerinin gözden geçirilmesi; örn. belli başlı projelerin uygulanmaması gereken alanlar yeniden tanımlanabilir, proje tipleri değiştirilebilir vb.
- Geçici iyileştirme eylemlerinin hazırlanması ve başlatılması,
- Plan veya programda revizyonlar başlatılması; yani, yeni bir planlama döngüsünün başlatılması,



T.C. TARIM VE ORMAN BAKANLIĞI
SU YÖNETİMİ GENEL MÜDÜRLÜĞÜ
TAŞKIN VE KURAKLIK YÖNETİMİ DAİRESİ BAŞKANLIĞI



SÇD'nin izleme programını öncelikli olarak plan veya programı etkileme olasılığı bulunan çevre ve sağlık unsurlarına odaklaması gerekir.

3.2 TYP UYGULAMASI SIRASINDA ÇEVRE VE SAĞLIK ETKİLERİNİN İZLENMESİ

Taşkın Yönetim Planı hazırlanırken dikkate alınması gereken temel sosyal, çevresel ve ekonomik konuları tanımlayan bilgiler. Bazı durumlarda bunlar, üstesinden gelinmesi gereken kısıtlamalar veya kaçınılması gereken etkilerdir, diğer durumlarda bunlar, mümkün olduğunda takip edilmesi gerekebilir veya başka durumlarda taşkın yönetimi politikalarıyla dolaylı olarak desteklenebilir. Aşağıdaki tabloda, ilgili planların, programların ve politikaların gözden geçirilmesi ve Asi Havzası için mevcut temel verileri dikkate alarak belirlenen sorunları özetlemektedir.

Ülkemizde SÇD çalışması Taşkın Yönetim Planları için ilk defa gerçekleştiğinden, bu projelerin uluslararası düzeyde örnekleri irdelenecek ve ülkemiz şartları ve SÇD yönetmeliğine uygun hale getirilmiştir.

Bu kapsamda;

- Integration of Strategic Environmental Assessment in Flood Management Planning, lessons learned from the International Experience- Case Pakistan
- Strategic Environmental Assessment of Southwark Council's Local Flood Risk Management Strategy, England
- A national flood and coastal erosion risk management strategy for England
- Strategic Environmental Assessment of the Flood Risk Management Strategies, SEPA, Scotland
- Strategic Environmental Assessment Report for the City of London Local Flood Risk Management Strategy
- Strategic Environmental Assessment Scoping Report, Port of Waterford, UK
- Strategic Environmental Assessment (SEA) Scoping Report, Reading Borough Council Local Flood Risk Management Strategy, UK
- LFRMS SEA Scoping Report, Derby City Council, UK

projeleri incelenmiş ve buradaki edinimler, ülkemiz şartları gözetilerek bu tablolara aktarılmıştır.

Tablo 3-1 Çevresel İzleme Matrisi



T.C. TARIM VE ORMAN BAKANLIĞI
SU YÖNETİMİ GENEL MÜDÜRLÜĞÜ
TAŞKIN VE KURAKLIK YÖNETİMİ DAİRESİ BAŞKANLIĞI



Kilit Konu	Göstergeler	Birimler	Veri Kaynağı
İklim Değişikliği	İklim değişikliğine bağlı dönemsel değişimler	%	TOB
	Taşkın afetini önlemek için yapılan su tutucu yapıların (baraj, rezervuar, su tutma bendi, vb.) iklim değişikliğine etkileri	mm/gün	MGM
Biyçeşitlilik, Flora ve Fauna	Bölgedeki hassas türler/alanların değişimi	%	TOB
		m ²	ÇŞB
Su	Taşkına maruz bölgelerde yer alan su kütlelerinde nitrat konsantrasyonu değişimleri	mg/l	HATSU
	Yüzey ve yeraltı sularında meydana gelen değişimler	ton	TOB
	Yeraltısu miktarındaki değişimler		DSİ
	Barajlar/gölet/sulama kanalı vb. rezerv miktarları		
Nüfus ve İnsan Sağlığı	Havzada özellikle Antakya, İskenderun, Samandağ, İslahiye ilçelerindeki nüfus değişimi	% kişi	TÜİK
	Taşkın afeti sonrasında insanların sağlık durumlarındaki değişimler		HATSU İl Sağlık Müdürlüğü
Jeoloji,Zemin ve Arazi Kullanımı	Heyelan sonucunda meydana gelen toprak kaybı	Ton/yıl	TOB
	Toprak kalitesinde meydana gelen değişimler	Mg/L	



T.C. TARIM VE ORMAN BAKANLIĞI
SU YÖNETİMİ GENEL MÜDÜRLÜĞÜ
TAŞKIN VE KURAKLIK YÖNETİMİ DAİRESİ BAŞKANLIĞI



Kültürel, Mimari ve Arkeolojik Miras	Kültürel mirasların sayısı ve güncel durumu	adet	ÇŞB
Maddi Varlıklar	Antakya Merkez başta olmak üzere kamu binaları ve hizmet noktalarının sayısı ve fiziksel durumu	adet	Hatay Belediyesi

3.3 SÇD TAVSİYELERİNİN UYGULANMASININ İZLENMESİ

Stratejik Çevresel Değerlendirme (SÇD), belirli “plan ve programların” geliştirilmesi sırasında çevreyi de göz önüne alma ve önem verilmesini sağlayan bir süreçtir. Bunu yaparken, sürdürülebilir kalkınmanın ve çevrenin korunmasının desteklenmesine katkıda bulunur.

Yönetmelikler, ulusal stratejiler gözetilerek uluslararası, AB veya ulusal düzeyde oluşturulan çevre koruma hedeflerinin kapsayacak şekilde geliştirilmiştir. Bu eylemler hazırlanırken bu hedeflerin yanı sıra ve çevresel hususların da dikkate alınması gerekmektedir. SÇD, Bölüm 2.6’da verilen plan ve programların hedeflerini de göz önüne alacak şekilde, kendine özgü temel çevresel hedefler de barındırmaktadır. Bu hedeflerin bir bölümü özet olarak aşağıdaki şekli ile açıklanmaktadır.

Topraklar, su kalitesi, su kaynakları ve taşkın riskini yönetmek için suyu filtreler ve depolar. Erozyon ve kötü tarım uygulamaları gibi toprak durumu bozulduğunda bu hayati işlevler azalır.

Taşkın riskini yönetmeye yönelik önlemler de toprak erozyonunun azaltılmasına katkıda bulunabilir. Bu, sürdürülebilir arazi yönetimini teşvik etmeyi, doğal süreçlerle çalışmayı ve doğal taşkın yönetimi yaklaşımlarını teşvik etmeyi içerebilir. Nehir kanalı morfolojisini iyileştiren ve habitat oluşumunu entegre eden şemalar da faydalı olabilir.

Yerel düzeyde taşkın ve kıyı değişikliği altyapısı, tarihi depolama sahaları da dahil olmak üzere kirlenmiş arazilerin su basması riskini azaltmaya yardımcı olabilir. Programların uygulanması, özellikle kentsel alanlarda kirlenmiş alanları etkileme potansiyeline sahiptir. Bununla birlikte, ilgili iyileştirme, ekonomik yenilenmeye yerel faydalar sağlayabilir ve insan sağlığı ve çevreye yönelik potansiyel riskleri önleyebilir.

Maddi kaynak stoklarının korunmasına yardımcı olmak için taşkın ve kıyı değişikliği altyapısının sağlanması, kaynak verimliliğini ve sürdürülebilir atık yönetimini desteklemelidir. Bu, malzemelerin



T.C. TARIM VE ORMAN BAKANLIĞI
SU YÖNETİMİ GENEL MÜDÜRLÜĞÜ
TAŞKIN VE KURAKLIK YÖNETİMİ DAİRESİ BAŞKANLIĞI



sürdürülebilir tedarikini içermeli ve ürünlerin satın alınmasından atılmasına kadar tüm yaşam döngüsünü dikkate almalıdır.

Tablo 3-2 Uygulama İzleme Matrisi

SÇD Kapsamında Geliştirilen Tedbirler ve Öneriler	SÇD Tavsiyelerinin Nasıl Uygulandığı
Yapılan hesaplamalar iklim değişikliği unsurları da göz önüne alınarak güvenli yanda kalınacak şekilde gerçekleştirilmiştir.	Yapılan analizlerde özellikle denize mansaplanan derelerin çıkış koşulları iklim değişikliğine bağlı deniz seviyesi yükselmesi göz önünde tutularak hesaplara dahil edilmiştir. Taşkın Yönetim Planında belirlenmiş tedbirlerin takibi TOB-SYGM tarafından yapılacaktır.
Alınan tedbirler, tespit edilen ekolojik türler, sulak alanlar gibi varlıklar zarar görmeyecek şekilde oluşturulmuştur.	Çevresel zararın boyutlarının irdelendiği risk çalışmalarında yayılım içinde bulunan bölgedeki ekolojik türler de dahil edilmiştir. Taşkın Yönetim Planında belirlenmiş tedbirlerin takibi TOB-SYGM tarafından yapılacaktır.
Taşkın etkilerini önlemek için taşkına sebebiyet veren yapı veya dere yatağı bozulmalarını giderecek önlemlerin alınması sağlanmıştır.	Çalışmalar kapsamında sulak alanlar da incelenmiştir. Önerilen tedbirler taşkın oluşumunu önlediği için sulak alanların yapay etkiler nedeni ile taşkından etkilenmesinin önüne geçilmiştir. Taşkın Yönetim Planında belirlenmiş tedbirlerin takibi TOB-SYGM tarafından yapılacaktır.
Taşkından etkilenen sağlık kuruluşlar, etkilenen bina ve nüfus tespit edilmiş ve taşkın nedeni ile	Taşkın nedeni ile bu afetten etkilecek nüfus hesaplanmış ve bölgeler belirlenmiştir. Önerilen



T.C. TARIM VE ORMAN BAKANLIĞI
SU YÖNETİMİ GENEL MÜDÜRLÜĞÜ
TAŞKIN VE KURAKLIK YÖNETİMİ DAİRESİ BAŞKANLIĞI



<p>oluşacak ekonomik zararın boyutu hesaplanmıştır.</p>	<p>tedbir ile taşkınların önüne geçici çözümler sunulmuştur. Bunun yanı sıra önlemler hayata geçirilene değin olacak taşkın durum için ise tahliye haritaları oluşturularak güvenli toplanma alanları tespit edilmiştir.</p> <p>Taşkın Yönetim Planında belirlenmiş tedbirlerin takibi TOB-SYGM tarafından yapılacaktır.</p>
<p>Taşkın tedbirleri kapsamında yapılacak ıslah çalışmaları ile dere yatağı morfolojisinin doğal durumu değişecektir.</p>	<p>Tarım arazileri ve karbon bakımından zengin topraklar gibi değerli toprak kaynaklarını içeren toprak kalitesini, miktarını ve işlevini koruyacak tedbirlerin alınması sağlanmıştır.</p> <p>Taşkın Yönetim Planında belirlenmiş tedbirlerin takibi TOB-SYGM tarafından yapılacaktır.</p>
<p>Havzada bulunan kültürel mirasların artan taşkın nedeni ile zarar görebileceği belirlenmiştir.</p>	<p>Taşkın, özel sit alanı ve anıtlar üzerindeki etkilerinin azaltılması sağlanmıştır.</p> <p>Taşkın Yönetim Planında belirlenmiş tedbirlerin takibi TOB-SYGM tarafından yapılacaktır.</p>
<p>Bölgede Konya Merkez başta olmak üzere kamu binaları ve hizmet noktalarının taşkın nedeni ile zarar göreceği tespit edilmiştir.</p>	<p>Malzeme kaynaklarının kullanımını ve atık üretimini en aza indirgenmesi gözetilmiştir.</p> <p>Taşkın Yönetim Planında belirlenmiş tedbirlerin takibi TOB-SYGM tarafından yapılacaktır.</p>



T.C. TARIM VE ORMAN BAKANLIĞI
SU YÖNETİMİ GENEL MÜDÜRLÜĞÜ
TAŞKIN VE KURAKLIK YÖNETİMİ DAİRESİ BAŞKANLIĞI



EK 1 Ası Havzası Taşkın Tedbirleri Tablosu

Sıra No	Tedbirin Önceliği	Tedbir Grubu	Tedbir	Tedbirin Uygulanacağı Yer (-li/-ilçe/Havza)	Tedbirin Uygulanacağı Akarsu/Kuru Dere	Tedbirin Türü	Tedbirin Uygulama Zamanı	Sorumlu Kurum	-İlgili Kurum	Tedbirin Uygulanmasının Yasal Dayanağı	Uygulama Periyodu
1	Çok Yüksek	Yatak Düzenlemesi	Kızılark Deresi'nin Gazimürseltepesi Mahallesi'nden geçen kısımlarında dere yatağının ve sanat yapılarının 500 yıllık taşkın tekerrür debisini geçirecek şekilde düzenlenmesi.	Hatay/Reyhanlı	Kızılark Deresi	Yapısal	Taşkın Öncesi	DSİ, Hatay Büyükşehir Belediyesi	-	-4 Sayılı Cumhurbaşkanlığı Kararnamesi -Büyükşehir Belediyesi Kanunu no: 5216	2020-2024
2	Çok Yüksek	Geçiş Yapısı İyileştirilmesi	Gazimürseltepesi Mahallesi'nde işaretlenmiş lokasyondaki yol geçişinin akış kesitini daraltmayacak şekilde yeniden düzenlenmesi	Hatay/Reyhanlı	Kızılark Deresi	Yapısal	Taşkın Öncesi	Hatay Büyükşehir Belediyesi	DSİ	-4 Sayılı Cumhurbaşkanlığı Kararnamesi -Büyükşehir Belediyesi Kanunu no: 5216	2020-2024
3	Çok Yüksek	Yatak Düzenlemesi	Kızılark Deresi'nin Gazimürseltepesi Mahallesi'nden geçen kısımlarında dere yatağının ve sanat yapılarının 500 yıllık taşkın tekerrür debisini geçirecek şekilde düzenlenmesi.	Hatay/Reyhanlı	Kızılark Deresi	Yapısal	Taşkın Öncesi	DSİ, Hatay Büyükşehir Belediyesi	-	-4 Sayılı Cumhurbaşkanlığı Kararnamesi -Büyükşehir Belediyesi Kanunu no: 5216	2020-2024
4	Çok Yüksek	Yatak Düzenlemesi	Kızılark Deresi'nin Mustafa Kemal Mahallesi'nden geçen kısımlarında dere yatağının ve sanat yapılarının 500 yıllık taşkın tekerrür debisini geçirecek şekilde düzenlenmesi.	Hatay/Reyhanlı	Kızılark Deresi	Yapısal	Taşkın Öncesi	DSİ, Hatay Büyükşehir Belediyesi	-	-4 Sayılı Cumhurbaşkanlığı Kararnamesi -Büyükşehir Belediyesi Kanunu no: 5216	2020-2024
5	Çok Yüksek	Geçiş Yapısı İyileştirilmesi	Mustafa Kemal Mahallesi'nde işaretlenmiş lokasyondaki yol geçişinin akış kesitini daraltmayacak şekilde yeniden düzenlenmesi	Hatay/Reyhanlı	Kızılark Deresi	Yapısal	Taşkın Öncesi	Hatay Büyükşehir Belediyesi	DSİ	-4 Sayılı Cumhurbaşkanlığı Kararnamesi -Büyükşehir Belediyesi Kanunu no: 5216	2020-2024
6	Çok Yüksek	Yatak Düzenlemesi	Kızılark Deresi'nin Mustafa Kemal Mahallesi'nden geçen kısımlarında dere	Hatay/Reyhanlı	Kızılark Deresi	Yapısal	Taşkın Öncesi		-	-4 Sayılı Cumhurbaşkanlığı Kararnamesi	2020-2024



T.C. TARIM VE ORMAN BAKANLIĞI
SU YÖNETİMİ GENEL MÜDÜRLÜĞÜ
TAŞKIN VE KURAKLIK YÖNETİMİ DAİRESİ BAŞKANLIĞI



Sıra No	Tedbirin Önceliği	Tedbir Grubu	Tedbir	Tedbirin Uygulanacağı Yer (-İl/-İlçe/Havza)	Tedbirin Uygulanacağı Akarsu/Kuru Dere	Tedbirin Türü	Tedbirin Uygulama Zamanı	Sorumlu Kurum	İlgili Kurum	Tedbirin Uygulanmasının Yasal Dayanağı	Uygulama Periyodu
			yatağının ve sanat yapılarının 500 yıllık taşkın tekerrür debisini geçirecek şekilde düzenlenmesi.					DSİ, Hatay Büyükşehir Belediyesi		-Büyükşehir Belediyesi Kanunu no: 5216	
7	Çok Yüksek	Yatak Düzenlemesi	Kızılark Deresi'nin Mustafa Kemal Mahallesi'nden geçen kısımlarında dere yatağının ve sanat yapılarının 500 yıllık taşkın tekerrür debisini geçirecek şekilde düzenlenmesi.	Hatay/Reyhanlı	Kızılark Deresi	Yapısal	Taşkın Öncesi	DSİ, Hatay Büyükşehir Belediyesi	-	-4 Sayılı Cumhurbaşkanlığı Kararnamesi -Büyükşehir Belediyesi Kanunu no: 5216	2020-2024
8	Çok Yüksek	Geçiş Yapısı İyileştirilmesi	Adabucak Mahallesi'nde işaretlenmiş lokasyondaki yol geçişinin akış kesitini daraltmayacak şekilde yeniden düzenlenmesi	Hatay/Reyhanlı	Kızılark Deresi	Yapısal	Taşkın Öncesi	Hatay Büyükşehir Belediyesi	DSİ	-4 Sayılı Cumhurbaşkanlığı Kararnamesi -Büyükşehir Belediyesi Kanunu no: 5216	2020-2024
9	Çok Yüksek	Geçiş Yapısı İyileştirilmesi	Kızılark Deresi ile Ertuğrul Gazi Cd. kesişimindeki yol geçişinin akış kesitini daraltmayacak şekilde yeniden düzenlenmesi	Hatay/Reyhanlı	Kızılark Deresi	Yapısal	Taşkın Öncesi	Hatay Büyükşehir Belediyesi	DSİ	-4 Sayılı Cumhurbaşkanlığı Kararnamesi -Büyükşehir Belediyesi Kanunu no: 5216	2020-2024
10	Çok Yüksek	Yatak Düzenlemesi	Kızılark Deresi'nin Mustafa Kemal Mahallesi'nden geçen kısımlarında dere yatağının ve sanat yapılarının 500 yıllık taşkın tekerrür debisini geçirecek şekilde düzenlenmesi.	Hatay/Reyhanlı	Kızılark Deresi	Yapısal	Taşkın Öncesi	DSİ, Hatay Büyükşehir Belediyesi	-	-4 Sayılı Cumhurbaşkanlığı Kararnamesi -Büyükşehir Belediyesi Kanunu no: 5216	2020-2024
11	Çok Yüksek	Geçiş Yapısı İyileştirilmesi	Reyhanlı Deresi ile 323. Sok. kesişimindeki yol geçişinin akış kesitini daraltmayacak şekilde yeniden düzenlenmesi	Hatay/Reyhanlı	Reyhanlı Deresi	Yapısal	Taşkın Öncesi	Hatay Büyükşehir Belediyesi	DSİ	-4 Sayılı Cumhurbaşkanlığı Kararnamesi -Büyükşehir Belediyesi Kanunu no: 5216	2020-2024



T.C. TARIM VE ORMAN BAKANLIĞI
SU YÖNETİMİ GENEL MÜDÜRLÜĞÜ



TAŞKIN VE KURAKLIK YÖNETİMİ DAİRESİ BAŞKANLIĞI

Sıra No	Tedbirin Önceliği	Tedbir Grubu	Tedbir	Tedbirin Uygulanacağı Yer (-İl/-İlçe/Havza)	Tedbirin Uygulanacağı Akarsu/Kuru Dere	Tedbirin Türü	Tedbirin Uygulama Zamanı	Sorumlu Kurum	İlgili Kurum	Tedbirin Uygulanmasının Yasal Dayanağı	Uygulama Periyodu
12	Çok Yüksek	Yatak Düzenlemesi	Reyhanlı Deresi'nin Bağlar Mahallesi'nden geçen kısımlarında dere yatağının ve sanat yapılarının 500 yıllık taşkın tekrür debisini geçirecek şekilde düzenlenmesi.	Hatay/Reyhanlı	Reyhanlı Deresi	Yapısal	Taşkın Öncesi	DSİ, Hatay Büyükşehir Belediyesi	-	-4 Sayılı Cumhurbaşkanlığı Kararnamesi -Büyükşehir Belediyesi Kanunu no: 5216	2020-2024
13	Çok Yüksek	Yatak Düzenlemesi	Reyhanlı Deresi'nin Bahçelievler Mahallesi'nden geçen kısımlarında dere yatağının ve sanat yapılarının 500 yıllık taşkın tekrür debisini geçirecek şekilde düzenlenmesi.	Hatay/Reyhanlı	Reyhanlı Deresi	Yapısal	Taşkın Öncesi	DSİ, Hatay Büyükşehir Belediyesi	-	-4 Sayılı Cumhurbaşkanlığı Kararnamesi -Büyükşehir Belediyesi Kanunu no: 5216	2020-2024
14	Çok Yüksek	Geçiş Yapısı İyileştirme	Bahçelievler Mahallesi'nde işaretlenmiş lokasyondaki yol geçişinin akış kesitini daraltmayacak şekilde yeniden düzenlenmesi	Hatay/Reyhanlı	Reyhanlı Deresi	Yapısal	Taşkın Öncesi	Hatay Büyükşehir Belediyesi	DSİ	-4 Sayılı Cumhurbaşkanlığı Kararnamesi -Büyükşehir Belediyesi Kanunu no: 5216	2020-2024
15	Çok Yüksek	Yatak Düzenlemesi	Reyhanlı Deresi'nin Bahçelievler Mahallesi'nden geçen kısımlarında dere yatağının ve sanat yapılarının 500 yıllık taşkın tekrür debisini geçirecek şekilde düzenlenmesi.	Hatay/Reyhanlı	Reyhanlı Deresi	Yapısal	Taşkın Öncesi	DSİ, Hatay Büyükşehir Belediyesi	-	-4 Sayılı Cumhurbaşkanlığı Kararnamesi -Büyükşehir Belediyesi Kanunu no: 5216	2020-2024
16	Çok Yüksek	Yatak Düzenlemesi	Kuyucak Deresi'nin Güzelburç Mahallesi'nden geçen kısımlarında dere yatağının ve sanat yapılarının 500 yıllık taşkın tekrür debisini geçirecek şekilde düzenlenmesi.	Hatay/Antakya	Kuyucak Deresi	Yapısal	Taşkın Öncesi	DSİ, Hatay Büyükşehir Belediyesi	-	-4 Sayılı Cumhurbaşkanlığı Kararnamesi -Büyükşehir Belediyesi Kanunu no: 5216	2020-2024
17	Çok Yüksek	Geçiş Yapısı İyileştirme		Hatay/Antakya	Kuyucak Deresi	Yapısal	Taşkın Öncesi		DSİ	-4 Sayılı Cumhurbaşkanlığı Kararnamesi	2020-2024



T.C. TARIM VE ORMAN BAKANLIĞI
SU YÖNETİMİ GENEL MÜDÜRLÜĞÜ
TAŞKIN VE KURAKLIK YÖNETİMİ DAİRESİ BAŞKANLIĞI



Sıra No	Tedbirin Önceliği	Tedbir Grubu	Tedbir	Tedbirin Uygulanacağı Yer (-İl/-İlçe/Havza)	Tedbirin Uygulanacağı Akarsu/Kuru Dere	Tedbirin Türü	Tedbirin Uygulama Zamanı	Sorumlu Kurum	İlgili Kurum	Tedbirin Uygulanmasının Yasal Dayanağı	Uygulama Periyodu
			Güzelburç Mahallesi'nde işaretlenmiş lokasyondaki yol geçişinin akış kesitini daraltmayacak şekilde yeniden düzenlemesi					Hatay Büyükşehir Belediyesi		-Büyükşehir Belediyesi Kanunu no: 5216	
18	Çok Yüksek	Geçiş Yapısı İyileştirilmesi	Güzelburç Mahallesi'nde işaretlenmiş lokasyondaki yol geçişinin akış kesitini daraltmayacak şekilde yeniden düzenlemesi	Hatay/Antakya	Bahçekent Deresi	Yapısal	Taşkın Öncesi	Hatay Büyükşehir Belediyesi	DSİ	-4 Sayılı Cumhurbaşkanlığı Kararnamesi -Büyükşehir Belediyesi Kanunu no: 5216	2020-2024
19	Çok Yüksek	Yatak Düzenlemesi	Bahçekent Deresi'nin Güzelburç Mahallesi'nden geçen kısımlarında dere yatağının ve sanat yapılarının 500 yıllık taşkın tekrür debisini geçirecek şekilde düzenlenmesi.	Hatay/Antakya	Bahçekent Deresi	Yapısal	Taşkın Öncesi	DSİ, Hatay Büyükşehir Belediyesi	-	-4 Sayılı Cumhurbaşkanlığı Kararnamesi -Büyükşehir Belediyesi Kanunu no: 5216	2020-2024
20	Çok Yüksek	Geçiş Yapısı İyileştirilmesi	Beykonak Mahallesi'nde işaretlenmiş lokasyondaki yol geçişinin akış kesitini daraltmayacak şekilde yeniden düzenlemesi	Hatay/Antakya	Kuzeytepe Deresi	Yapısal	Taşkın Öncesi	Hatay Büyükşehir Belediyesi	DSİ	-4 Sayılı Cumhurbaşkanlığı Kararnamesi -Büyükşehir Belediyesi Kanunu no: 5216	2020-2024
21	Çok Yüksek	Geçiş Yapısı İyileştirilmesi	Oğlakören Mahallesi'nde işaretlenmiş lokasyondaki yol geçişinin akış kesitini daraltmayacak şekilde yeniden düzenlemesi	Hatay/Antakya	Kuzeytepe Deresi	Yapısal	Taşkın Öncesi	Hatay Büyükşehir Belediyesi	DSİ	-4 Sayılı Cumhurbaşkanlığı Kararnamesi -Büyükşehir Belediyesi Kanunu no: 5216	2020-2024
22	Çok Yüksek	Geçiş Yapısı İyileştirilmesi	Oğlakören Mahallesi'nde işaretlenmiş lokasyondaki yol geçişinin akış kesitini daraltmayacak şekilde yeniden düzenlemesi	Hatay/Antakya	Kuzeytepe Deresi	Yapısal	Taşkın Öncesi	Hatay Büyükşehir Belediyesi	DSİ	-4 Sayılı Cumhurbaşkanlığı Kararnamesi -Büyükşehir Belediyesi Kanunu no: 5216	2020-2024



T.C. TARIM VE ORMAN BAKANLIĞI
SU YÖNETİMİ GENEL MÜDÜRLÜĞÜ



TAŞKIN VE KURAKLIK YÖNETİMİ DAİRESİ BAŞKANLIĞI

Sıra No	Tedbirin Önceliği	Tedbir Grubu	Tedbir	Tedbirin Uygulanacağı Yer (-İl/-İlçe/Havza)	Tedbirin Uygulanacağı Akarsu/Kuru Dere	Tedbirin Türü	Tedbirin Uygulama Zamanı	Sorumlu Kurum	-İlgili Kurum	Tedbirin Uygulanmasının Yasal Dayanağı	Uygulama Periyodu
23	Çok Yüksek	Geçiş Yapısı İyileştirilmesi	Oğlakören Mahallesi'nde işaretlenmiş lokasyondaki yol geçişinin akış kesitini daraltmayacak şekilde yeniden düzenlemesi	Hatay/Antakya	Kuzeytepe Deresi	Yapısal	Taşkın Öncesi	Hatay Büyükşehir Belediyesi	DSİ	-4 Sayılı Cumhurbaşkanlığı Kararnamesi -Büyükşehir Belediyesi Kanunu no: 5216	2020-2024
24	Çok Yüksek	Geçiş Yapısı İyileştirilmesi	Oğlakören Mahallesi'nde işaretlenmiş lokasyondaki yol geçişinin akış kesitini daraltmayacak şekilde yeniden düzenlemesi	Hatay/Antakya	Kuzeytepe Deresi	Yapısal	Taşkın Öncesi	Hatay Büyükşehir Belediyesi	DSİ	-4 Sayılı Cumhurbaşkanlığı Kararnamesi -Büyükşehir Belediyesi Kanunu no: 5216	2020-2024
25	Çok Yüksek	Geçiş Yapısı İyileştirilmesi	Oğlakören Mahallesi'nde işaretlenmiş lokasyondaki yol geçişinin akış kesitini daraltmayacak şekilde yeniden düzenlemesi	Hatay/Antakya	Kuzeytepe Deresi	Yapısal	Taşkın Öncesi	Hatay Büyükşehir Belediyesi	DSİ	-4 Sayılı Cumhurbaşkanlığı Kararnamesi -Büyükşehir Belediyesi Kanunu no: 5216	2020-2024
26	Çok Yüksek	Yatak Düzenlemesi	Karlısu Deresi'nin Cumhuriyet Mahallesi'nden geçen kısımlarında dere yatağının ve sanat yapılarının 500 yıllık taşkın tekrerrü debisini geçirecek şekilde düzenlenmesi.	Hatay/Antakya	Karlısu Deresi	Yapısal	Taşkın Öncesi	DSİ, Hatay Büyükşehir Belediyesi	-	-4 Sayılı Cumhurbaşkanlığı Kararnamesi -Büyükşehir Belediyesi Kanunu no: 5216	2020-2024
27	Çok Yüksek	Yatak Düzenlemesi	Saraycık Deresi'nin Ürgenpaşa Mahallesi'nden geçen kısımlarında dere yatağının ve sanat yapılarının 500 yıllık taşkın tekrerrü debisini geçirecek şekilde düzenlenmesi.	Hatay/Antakya	Saraycık Deresi	Yapısal	Taşkın Öncesi	DSİ, Hatay Büyükşehir Belediyesi	-	-4 Sayılı Cumhurbaşkanlığı Kararnamesi -Büyükşehir Belediyesi Kanunu no: 5216	2020-2024
28	Çok Yüksek	Geçiş Yapısı İyileştirilmesi		Hatay/Antakya	Saraycık Deresi	Yapısal	Taşkın Öncesi		DSİ	-4 Sayılı Cumhurbaşkanlığı Kararnamesi	2020-2024



T.C. TARIM VE ORMAN BAKANLIĞI
SU YÖNETİMİ GENEL MÜDÜRLÜĞÜ
TAŞKIN VE KURAKLIK YÖNETİMİ DAİRESİ BAŞKANLIĞI



Sıra No	Tedbirin Önceliği	Tedbir Grubu	Tedbir	Tedbirin Uygulanacağı Yer (-İl/-İlçe/Havza)	Tedbirin Uygulanacağı Akarsu/Kuru Dere	Tedbirin Türü	Tedbirin Uygulama Zamanı	Sorumlu Kurum	İlgili Kurum	Tedbirin Uygulanmasının Yasal Dayanağı	Uygulama Periyodu
			Saraycık Deresi ile Çevre Yolu kesişimindeki yol geçişinin akış kesitini daraltmayacak şekilde yeniden düzenlenmesi					Hatay Büyükşehir Belediyesi		-Büyükşehir Belediyesi Kanunu no: 5216	
29	Çok Yüksek	Geçiş Yapısı İyileştirilmesi	Akıllı Deresi'nin Esenlik Mahallesi'nden geçen kısımlarında dere yatağının ve sanat yapılarının 500 yıllık taşkın tekrür debisini geçirecek şekilde düzenlenmesi.	Hatay/Antakya	Akıllı Deresi	Yapısal	Taşkın Öncesi	Hatay Büyükşehir Belediyesi	DSİ	-4 Sayılı Cumhurbaşkanlığı Kararnamesi -Büyükşehir Belediyesi Kanunu no: 5216	2020-2024
30	Çok Yüksek	Yatak Düzenlemesi	Akıllı Deresi'nin Günyazı Mahallesi'nden geçen kısımlarında dere yatağının ve sanat yapılarının 500 yıllık taşkın tekrür debisini geçirecek şekilde düzenlenmesi.	Hatay/Antakya	Akıllı Deresi	Yapısal	Taşkın Öncesi	DSİ, Hatay Büyükşehir Belediyesi	-	-4 Sayılı Cumhurbaşkanlığı Kararnamesi -Büyükşehir Belediyesi Kanunu no: 5216	2020-2024
31	Çok Yüksek	Yatak Düzenlemesi	Ballıöz Deresi'nin Turunçlu Mahallesi'nden geçen kısımlarında dere yatağının ve sanat yapılarının 500 yıllık taşkın tekrür debisini geçirecek şekilde düzenlenmesi.	Hatay/Antakya	Ballıöz Deresi	Yapısal	Taşkın Öncesi	DSİ, Hatay Büyükşehir Belediyesi	-	-4 Sayılı Cumhurbaşkanlığı Kararnamesi -Büyükşehir Belediyesi Kanunu no: 5216	2020-2024
32	Çok Yüksek	Yatak Düzenlemesi	Ballıöz Deresi'nin Çekmece Mahallesi'nden geçen kısımlarında dere yatağının ve sanat yapılarının 500 yıllık taşkın tekrür debisini geçirecek şekilde düzenlenmesi.	Hatay/Antakya	Ballıöz Deresi	Yapısal	Taşkın Öncesi	DSİ, Hatay Büyükşehir Belediyesi	-	-4 Sayılı Cumhurbaşkanlığı Kararnamesi -Büyükşehir Belediyesi Kanunu no: 5216	2020-2024
33	Çok Yüksek	Geçiş Yapısı İyileştirilmesi	Bostancık Mahallesi'nde işaretlenmiş lokasyondaki yol geçişinin akış kesitini daraltmayacak şekilde yeniden düzenlenmesi	Hatay/Antakya	Hatip Deresi	Yapısal	Taşkın Öncesi	Hatay Büyükşehir Belediyesi	DSİ	-4 Sayılı Cumhurbaşkanlığı Kararnamesi -Büyükşehir Belediyesi Kanunu no: 5216	2020-2024



T.C. TARIM VE ORMAN BAKANLIĞI
SU YÖNETİMİ GENEL MÜDÜRLÜĞÜ



TAŞKIN VE KURAKLIK YÖNETİMİ DAİRESİ BAŞKANLIĞI

Sıra No	Tedbirin Önceliği	Tedbir Grubu	Tedbir	Tedbirin Uygulanacağı Yer (-il/-ilçe/Havza)	Tedbirin Uygulanacağı Akarsu/Kuru Dere	Tedbirin Türü	Tedbirin Uygulama Zamanı	Sorumlu Kurum	İlgili Kurum	Tedbirin Uygulanmasının Yasal Dayanağı	Uygulama Periyodu
34	Çok Yüksek	Yatak Düzenlemesi	Karasu1 Deresi'nin Büyükdalyan Mahallesi'nden geçen kısımlarında dere yatağının ve sanat yapılarının 500 yıllık taşkın tekrerrür debisini geçirecek şekilde düzenlenmesi.	Hatay/Antakya	Karasu1 Deresi	Yapısal	Taşkın Öncesi	DSİ, Hatay Büyükşehir Belediyesi	-	-4 Sayılı Cumhurbaşkanlığı Kararnamesi -Büyükşehir Belediyesi Kanunu no: 5216	2020-2024
35	Çok Yüksek	Yatak Düzenlemesi	Asi Nehri'nin Narlıca Mahallesi'nden geçen kısımlarında dere yatağının ve sanat yapılarının 500 yıllık taşkın tekrerrür debisini geçirecek şekilde düzenlenmesi.	Hatay/Antakya	Asi Nehri	Yapısal	Taşkın Öncesi	DSİ, Hatay Büyükşehir Belediyesi	-	-4 Sayılı Cumhurbaşkanlığı Kararnamesi -Büyükşehir Belediyesi Kanunu no: 5216	2020-2024
36	Çok Yüksek	Yatak Düzenlemesi	Asi Nehri'nin Odabaşı Mahallesi'nden geçen kısımlarında dere yatağının ve sanat yapılarının 500 yıllık taşkın tekrerrür debisini geçirecek şekilde düzenlenmesi.	Hatay/Antakya	Asi Nehri	Yapısal	Taşkın Öncesi	DSİ, Hatay Büyükşehir Belediyesi	-	-4 Sayılı Cumhurbaşkanlığı Kararnamesi -Büyükşehir Belediyesi Kanunu no: 5216	2020-2024
37	Çok Yüksek	Yatak Düzenlemesi	Asi Nehri'nin Cumhuriyet Mahallesi'nden geçen kısımlarında dere yatağının ve sanat yapılarının 500 yıllık taşkın tekrerrür debisini geçirecek şekilde düzenlenmesi.	Hatay/Antakya	Asi Nehri	Yapısal	Taşkın Öncesi	DSİ, Hatay Büyükşehir Belediyesi	-	-4 Sayılı Cumhurbaşkanlığı Kararnamesi -Büyükşehir Belediyesi Kanunu no: 5216	2020-2024
38	Çok Yüksek	Yatak Düzenlemesi	Asi Nehri'nin Küçükdalyan Mahallesi'nden geçen kısımlarında dere yatağının ve sanat yapılarının 500 yıllık taşkın tekrerrür debisini geçirecek şekilde düzenlenmesi.	Hatay/Antakya	Asi Nehri	Yapısal	Taşkın Öncesi	DSİ, Hatay Büyükşehir Belediyesi	-	-4 Sayılı Cumhurbaşkanlığı Kararnamesi -Büyükşehir Belediyesi Kanunu no: 5216	2020-2024
39	Çok Yüksek	Geçiş Yapısı İyileştirilmesi		Hatay/Reyhanlı	Eski Afrin Kanalı	Yapısal	Taşkın Öncesi		DSİ	-4 Sayılı Cumhurbaşkanlığı Kararnamesi	2020-2024



T.C. TARIM VE ORMAN BAKANLIĞI
SU YÖNETİMİ GENEL MÜDÜRLÜĞÜ
TAŞKIN VE KURAKLIK YÖNETİMİ DAİRESİ BAŞKANLIĞI



Sıra No	Tedbirin Önceliği	Tedbir Grubu	Tedbir	Tedbirin Uygulanacağı Yer (-İl/-İlçe/Havza)	Tedbirin Uygulanacağı Akarsu/Kuru Dere	Tedbirin Türü	Tedbirin Uygulama Zamanı	Sorumlu Kurum	İlgili Kurum	Tedbirin Uygulanmasının Yasal Dayanağı	Uygulama Periyodu
			Karasüleymanlı Mahallesi'nde işaretlenmiş lokasyondaki yol geçişinin akış kesitini daraltmayacak şekilde yeniden düzenlemesi					Hatay Büyükşehir Belediyesi		-Büyükşehir Belediyesi Kanunu no: 5216	
40	Çok Yüksek	Geçiş Yapısı İyileştirilmesi	Eski Afrin Kanalı ile Kırıkhan Yolu keşişimindeki yol geçişinin akış kesitini daraltmayacak şekilde yeniden düzenlenmesi	Hatay/Rehanlı	Eski Afrin Kanalı	Yapısal	Taşkın Öncesi	Hatay Büyükşehir Belediyesi	DSİ	-4 Sayılı Cumhurbaşkanlığı Kararnamesi -Büyükşehir Belediyesi Kanunu no: 5216	2020-2024
41	Çok Yüksek	Geçiş Yapısı İyileştirilmesi	Karasüleymanlı Mahallesi'nde işaretlenmiş lokasyondaki yol geçişinin akış kesitini daraltmayacak şekilde yeniden düzenlemesi	Hatay/Reyhanlı	Eski Afrin Kanalı	Yapısal	Taşkın Öncesi	Hatay Büyükşehir Belediyesi	DSİ	-4 Sayılı Cumhurbaşkanlığı Kararnamesi -Büyükşehir Belediyesi Kanunu no: 5216	2020-2024
42	Çok Yüksek	Geçiş Yapısı İyileştirilmesi	Karasüleymanlı Mahallesi'nde işaretlenmiş lokasyondaki yol geçişinin akış kesitini daraltmayacak şekilde yeniden düzenlemesi	Hatay/Reyhanlı	Eski Afrin Kanalı	Yapısal	Taşkın Öncesi	Hatay Büyükşehir Belediyesi	DSİ	-4 Sayılı Cumhurbaşkanlığı Kararnamesi -Büyükşehir Belediyesi Kanunu no: 5216	2020-2024
43	Çok Yüksek	Geçiş Yapısı İyileştirilmesi	Karasüleymanlı Mahallesi'nde işaretlenmiş lokasyondaki yol geçişinin akış kesitini daraltmayacak şekilde yeniden düzenlemesi	Hatay/Reyhanlı	Eski Afrin Kanalı	Yapısal	Taşkın Öncesi	Hatay Büyükşehir Belediyesi	DSİ	-4 Sayılı Cumhurbaşkanlığı Kararnamesi -Büyükşehir Belediyesi Kanunu no: 5216	2020-2024
44	Çok Yüksek	Geçiş Yapısı İyileştirilmesi	Karasüleymanlı Mahallesi'nde işaretlenmiş lokasyondaki yol geçişinin akış kesitini daraltmayacak şekilde yeniden düzenlemesi	Hatay/Reyhanlı	Eski Afrin Kanalı	Yapısal	Taşkın Öncesi	Hatay Büyükşehir Belediyesi	DSİ	-4 Sayılı Cumhurbaşkanlığı Kararnamesi -Büyükşehir Belediyesi Kanunu no: 5216	2020-2024



T.C. TARIM VE ORMAN BAKANLIĞI
SU YÖNETİMİ GENEL MÜDÜRLÜĞÜ



TAŞKIN VE KURAKLIK YÖNETİMİ DAİRESİ BAŞKANLIĞI

Sıra No	Tedbirin Önceliği	Tedbir Grubu	Tedbir	Tedbirin Uygulanacağı Yer (-il/-ilçe/Havza)	Tedbirin Uygulanacağı Akarsu/Kuru Dere	Tedbirin Türü	Tedbirin Uygulama Zamanı	Sorumlu Kurum	-İlgili Kurum	Tedbirin Uygulanmasının Yasal Dayanağı	Uygulama Periyodu
45	Çok Yüksek	Geçiş Yapısı İyileştirme	Karasüleymanlı Mahallesi'nde işaretlenmiş lokasyondaki yol geçişinin akış kesitini daraltmayacak şekilde yeniden düzenlemesi	Hatay/Reyhanlı	Eski Afrin Kanalı	Yapısal	Taşkın Öncesi	Hatay Büyükşehir Belediyesi	DSİ	-4 Sayılı Cumhurbaşkanlığı Kararnamesi -Büyükşehir Belediyesi Kanunu no: 5216	2020-2024
46	Çok Yüksek	Geçiş Yapısı İyileştirme	Karasüleymanlı Mahallesi'nde işaretlenmiş lokasyondaki yol geçişinin akış kesitini daraltmayacak şekilde yeniden düzenlemesi	Hatay/Reyhanlı	Eski Afrin Kanalı	Yapısal	Taşkın Öncesi	Hatay Büyükşehir Belediyesi	DSİ	-4 Sayılı Cumhurbaşkanlığı Kararnamesi -Büyükşehir Belediyesi Kanunu no: 5216	2020-2024
47	Çok Yüksek	Geçiş Yapısı İyileştirme	Karasüleymanlı Mahallesi'nde işaretlenmiş lokasyondaki yol geçişinin akış kesitini daraltmayacak şekilde yeniden düzenlemesi	Hatay/Reyhanlı	Eski Afrin Kanalı	Yapısal	Taşkın Öncesi	Hatay Büyükşehir Belediyesi	DSİ	-4 Sayılı Cumhurbaşkanlığı Kararnamesi -Büyükşehir Belediyesi Kanunu no: 5216	2020-2024
48	Çok Yüksek	Geçiş Yapısı İyileştirme	Karasüleymanlı Mahallesi'nde işaretlenmiş lokasyondaki yol geçişinin akış kesitini daraltmayacak şekilde yeniden düzenlemesi	Hatay/Reyhanlı	Eski Afrin Kanalı	Yapısal	Taşkın Öncesi	Hatay Büyükşehir Belediyesi	DSİ	-4 Sayılı Cumhurbaşkanlığı Kararnamesi -Büyükşehir Belediyesi Kanunu no: 5216	2020-2024
49	Çok Yüksek	Geçiş Yapısı İyileştirme	Karasüleymanlı Mahallesi'nde işaretlenmiş lokasyondaki yol geçişinin akış kesitini daraltmayacak şekilde yeniden düzenlemesi	Hatay/Reyhanlı	Eski Afrin Kanalı	Yapısal	Taşkın Öncesi	Hatay Büyükşehir Belediyesi	DSİ	-4 Sayılı Cumhurbaşkanlığı Kararnamesi -Büyükşehir Belediyesi Kanunu no: 5216	2020-2024
50	Çok Yüksek	Geçiş Yapısı İyileştirme		Hatay/Reyhanlı	Eski Afrin Kanalı	Yapısal	Taşkın Öncesi		DSİ	-4 Sayılı Cumhurbaşkanlığı Kararnamesi	2020-2024



T.C. TARIM VE ORMAN BAKANLIĞI
SU YÖNETİMİ GENEL MÜDÜRLÜĞÜ



TAŞKIN VE KURAKLIK YÖNETİMİ DAİRESİ BAŞKANLIĞI

Sıra No	Tedbirin Önceliği	Tedbir Grubu	Tedbir	Tedbirin Uygulanacağı Yer (-İl/-İlçe/Havza)	Tedbirin Uygulanacağı Akarsu/Kuru Dere	Tedbirin Türü	Tedbirin Uygulama Zamanı	Sorumlu Kurum	-İlgili Kurum	Tedbirin Uygulanmasının Yasal Dayanağı	Uygulama Periyodu
			Gökçeoğlu Mahallesi'nde işaretlenmiş lokasyondaki yol geçişinin akış kesitini daraltmayacak şekilde yeniden düzenlemesi					Hatay Büyükşehir Belediyesi		-Büyükşehir Belediyesi Kanunu no: 5216	
51	Çok Yüksek	Geçiş Yapısı İyileştirilmesi	Gökçeoğlu Mahallesi'nde işaretlenmiş lokasyondaki yol geçişinin akış kesitini daraltmayacak şekilde yeniden düzenlemesi	Hatay/Reyhanlı	Eski Afrin Kanalı	Yapısal	Taşkın Öncesi	Hatay Büyükşehir Belediyesi	DSİ	-4 Sayılı Cumhurbaşkanlığı Kararnamesi -Büyükşehir Belediyesi Kanunu no: 5216	2020-2024
52	Çok Yüksek	Geçiş Yapısı İyileştirilmesi	Gökçeoğlu Mahallesi'nde işaretlenmiş lokasyondaki yol geçişinin akış kesitini daraltmayacak şekilde yeniden düzenlemesi	Hatay/Reyhanlı	Eski Afrin Kanalı	Yapısal	Taşkın Öncesi	Hatay Büyükşehir Belediyesi	DSİ	-4 Sayılı Cumhurbaşkanlığı Kararnamesi -Büyükşehir Belediyesi Kanunu no: 5216	2020-2024
53	Yüksek	Eğitim/Bilgilendirme/Farkındalık Artırımı	Taşkın anında nasıl davranılması gerektiğine ilişkin halkın ve kurumların eğitilmesi ve medya(internet, televizyon, radyo, gazete, ...), broşür, bildiri vb. yoluyla kamunun taşkın konusunda bilgilendirilmesi.	Havza	Havza	Yapısal Olmayan	Taşkın Öncesi	SYGM, DSİ, MEB, MGM, Valilikler	Hatay, Gaziantep, Kilis, Osmaniye, Adana, Kahramanmaraş İİ AFAD Müdürlükleri,Hatay Büyükşehir Belediyesi, Gaziantep Büyükşehir Belediyesi	-4 Sayılı Cumhurbaşkanlığı Kararnamesi -Büyükşehir Belediyesi Kanunu no: 5216	Sürekli
54	Yüksek	Ölçüm Ağının Geliştirilmesi	Hidrolojik hesap ve modelleme çalışmalarından doğru sonuçlar alabilmek için havza bazında gözlem ve ölçüm ağı kritik öneme sahiptir. 26 adet AGİ ve 16 adet MGI'nin açılması gerekmektedir. MGI'lerin dakika ölçeğinde sıcaklık, buharlaşma ve yağış ölçümleri yapması ve gerçek zamanlı olarak yağış ölçümlerinin dijital ortamda elde edilmesi gerekmektedir.	Havza	Havza	Yapısal Olmayan	Taşkın Öncesi	DSİ, MGM	-	-4 Sayılı Cumhurbaşkanlığı Kararnamesi -Büyükşehir Belediyesi Kanunu no: 5216	2020-2024
55	Yüksek	Yatak Düzenlemesi	Kaptan Deresi'nin Karayılan Mahallesi'nden geçen kısımlarında dere yatağının ve sanat yapılarının 500 yıllık taşkın tekrür debisini geçirecek şekilde düzenlenmesi.	Hatay/İskenderun	Kaptan Deresi	Yapısal	Taşkın Öncesi	DSİ, Hatay Büyükşehir Belediyesi	-	-4 Sayılı Cumhurbaşkanlığı Kararnamesi -Büyükşehir Belediyesi Kanunu no: 5216	2020-2024



T.C. TARIM VE ORMAN BAKANLIĞI
SU YÖNETİMİ GENEL MÜDÜRLÜĞÜ
TAŞKIN VE KURAKLIK YÖNETİMİ DAİRESİ BAŞKANLIĞI



Sıra No	Tedbirin Önceliği	Tedbir Grubu	Tedbir	Tedbirin Uygulanacağı Yer (-İl/-İlçe/Havza)	Tedbirin Uygulanacağı Akarsu/Kuru Dere	Tedbirin Türü	Tedbirin Uygulama Zamanı	Sorumlu Kurum	İlgili Kurum	Tedbirin Uygulanmasının Yasal Dayanağı	Uygulama Periyodu
56	Yüksek	Yatak Düzenlemesi	Kaptan Deresi'nin Karayılan Mahallesi'nden geçen kısımlarında dere yatağının ve sanat yapılarının 500 yıllık taşkın tekrür debisini geçirecek şekilde düzenlenmesi.	Hatay/İskenderun	Kaptan Deresi	Yapısal	Taşkın Öncesi	DSİ, Hatay Büyükşehir Belediyesi	-	-4 Sayılı Cumhurbaşkanlığı Kararnamesi -Büyükşehir Belediyesi Kanunu no: 5216	2020-2024
57	Yüksek	Geçiş Yapısı İyileştirilmesi	Kaptan Deresi ile Hatay-İskenderun Yolu kesişimindeki yol geçişinin akış kesitini daraltmayacak şekilde yeniden düzenlenmesi	Hatay/İskenderun	Kaptan Deresi	Yapısal	Taşkın Öncesi	Hatay Büyükşehir Belediyesi	KGM	-4 Sayılı Cumhurbaşkanlığı Kararnamesi -Büyükşehir Belediyesi Kanunu no: 5216	2020-2024
58	Yüksek	Geçiş Yapısı İyileştirilmesi	Kaptan Deresi ile Ceyhan-İskenderun Otoyolu kesişimindeki yol geçişinin akış kesitini daraltmayacak şekilde yeniden düzenlenmesi	Hatay/İskenderun	Kaptan Deresi	Yapısal	Taşkın Öncesi	Hatay Büyükşehir Belediyesi	KGM	-4 Sayılı Cumhurbaşkanlığı Kararnamesi -Büyükşehir Belediyesi Kanunu no: 5216	2020-2024
59	Yüksek	Geçiş Yapısı İyileştirilmesi	Karayılan Mahallesi'nde işaretlenmiş lokasyondaki yol geçişinin akış kesitini daraltmayacak şekilde yeniden düzenlenmesi	Hatay/İskenderun	Kaptan Deresi	Yapısal	Taşkın Öncesi	Hatay Büyükşehir Belediyesi	DSİ	-4 Sayılı Cumhurbaşkanlığı Kararnamesi -Büyükşehir Belediyesi Kanunu no: 5216	2020-2024
60	Yüksek	Geçiş Yapısı İyileştirilmesi	Kaptan Deresi ile Utku Acun Blv. kesişimindeki yol geçişinin akış kesitini daraltmayacak şekilde yeniden düzenlenmesi	Hatay/İskenderun	Kaptan Deresi	Yapısal	Taşkın Öncesi	Hatay Büyükşehir Belediyesi	DSİ	-4 Sayılı Cumhurbaşkanlığı Kararnamesi -Büyükşehir Belediyesi Kanunu no: 5216	2020-2024
61	Yüksek	Geçiş Yapısı İyileştirilmesi		Hatay/İskenderun	Kaptan Deresi	Yapısal	Taşkın Öncesi		DSİ	-4 Sayılı Cumhurbaşkanlığı Kararnamesi	2020-2024



T.C. TARIM VE ORMAN BAKANLIĞI
SU YÖNETİMİ GENEL MÜDÜRLÜĞÜ
TAŞKIN VE KURAKLIK YÖNETİMİ DAİRESİ BAŞKANLIĞI



Sıra No	Tedbirin Önceliği	Tedbir Grubu	Tedbir	Tedbirin Uygulanacağı Yer (-li/-ilçe/Havza)	Tedbirin Uygulanacağı Akarsu/Kuru Dere	Tedbirin Türü	Tedbirin Uygulama Zamanı	Sorumlu Kurum	İlgili Kurum	Tedbirin Uygulanmasının Yasal Dayanağı	Uygulama Periyodu
			Karayılan Mahallesi'nde işaretlenmiş lokasyondaki yol geçişinin akış kesitini daraltmayacak şekilde yeniden düzenlenmesi					Hatay Büyükşehir Belediyesi		-Büyükşehir Belediyesi Kanunu no: 5216	
62	Yüksek	Yatak Düzenlemesi	Azganlık Deresi'nin Azganlık Mahallesi'nden geçen kısımlarında dere yatağının ve sanat yapılarının 500 yıllık taşkın tekrür debisini geçirecek şekilde düzenlenmesi.	Hatay/İskenderun	Azganlık Deresi	Yapısal	Taşkın Öncesi	DSİ, Hatay Büyükşehir Belediyesi	-	-4 Sayılı Cumhurbaşkanlığı Kararnamesi -Büyükşehir Belediyesi Kanunu no: 5216	2020-2024
63	Yüksek	Yatak Düzenlemesi	Azganlık Deresi'nin Azganlık Mahallesi'nden geçen kısımlarında dere yatağının ve sanat yapılarının 500 yıllık taşkın tekrür debisini geçirecek şekilde düzenlenmesi.	Hatay/İskenderun	Azganlık Deresi	Yapısal	Taşkın Öncesi	DSİ, Hatay Büyükşehir Belediyesi	-	-4 Sayılı Cumhurbaşkanlığı Kararnamesi -Büyükşehir Belediyesi Kanunu no: 5216	2020-2024
64	Yüksek	Geçiş Yapısı İyileştirilmesi	Azganlık Mahallesi'nde işaretlenmiş lokasyondaki yol geçişinin akış kesitini daraltmayacak şekilde yeniden düzenlenmesi	Hatay/İskenderun	Azganlık Deresi	Yapısal	Taşkın Öncesi	Hatay Büyükşehir Belediyesi	DSİ	-4 Sayılı Cumhurbaşkanlığı Kararnamesi -Büyükşehir Belediyesi Kanunu no: 5216	2020-2024
65	Yüksek	Geçiş Yapısı İyileştirilmesi	Azganlık Deresi ile Hatay-İskenderun Yolu kesişimindeki yol geçişinin akış kesitini daraltmayacak şekilde yeniden düzenlenmesi	Hatay/İskenderun	Azganlık Deresi	Yapısal	Taşkın Öncesi	Hatay Büyükşehir Belediyesi	KGM	-4 Sayılı Cumhurbaşkanlığı Kararnamesi -Büyükşehir Belediyesi Kanunu no: 5216	2020-2024
66	Yüksek	Yatak Düzenlemesi	Kelle Deresi'nin O.S.B. Mahallesi'nden geçen kısımlarında dere yatağının ve sanat yapılarının 500 yıllık taşkın tekrür debisini geçirecek şekilde düzenlenmesi.	Hatay/İskenderun	Kelle Deresi	Yapısal	Taşkın Öncesi	DSİ, Hatay Büyükşehir Belediyesi	-	-4 Sayılı Cumhurbaşkanlığı Kararnamesi -Büyükşehir Belediyesi Kanunu no: 5216	2020-2024



T.C. TARIM VE ORMAN BAKANLIĞI
SU YÖNETİMİ GENEL MÜDÜRLÜĞÜ



TAŞKIN VE KURAKLIK YÖNETİMİ DAİRESİ BAŞKANLIĞI

Sıra No	Tedbirin Önceliği	Tedbir Grubu	Tedbir	Tedbirin Uygulanacağı Yer (-İl/-İlçe/Havza)	Tedbirin Uygulanacağı Akarsu/Kuru Dere	Tedbirin Türü	Tedbirin Uygulama Zamanı	Sorumlu Kurum	İlgili Kurum	Tedbirin Uygulanmasının Yasal Dayanağı	Uygulama Periyodu
67	Yüksek	Geçiş Yapısı İyileştirme	Kelle Deresi ile Ceyhan-İskenderun Otoyolu kesişimindeki yol geçişinin akış kesitini daraltmayacak şekilde yeniden düzenlenmesi	Hatay/İskenderun	Kelle Deresi	Yapısal	Taşkın Öncesi	Hatay Büyükşehir Belediyesi	KGM	-4 Sayılı Cumhurbaşkanlığı Kararnamesi -Büyükşehir Belediyesi Kanunu no: 5216	2020-2024
68	Yüksek	Geçiş Yapısı İyileştirme	Azganlık Mahallesi'nde işaretlenmiş lokasyondaki yol geçişinin akış kesitini daraltmayacak şekilde yeniden düzenlenmesi	Hatay/İskenderun	Kelle Deresi	Yapısal	Taşkın Öncesi	Hatay Büyükşehir Belediyesi	DSİ	-4 Sayılı Cumhurbaşkanlığı Kararnamesi -Büyükşehir Belediyesi Kanunu no: 5216	2020-2024
69	Yüksek	Geçiş Yapısı İyileştirme	Azganlık Mahallesi'nde işaretlenmiş lokasyondaki yol geçişinin akış kesitini daraltmayacak şekilde yeniden düzenlenmesi	Hatay/İskenderun	Kelle Deresi	Yapısal	Taşkın Öncesi	Hatay Büyükşehir Belediyesi	DSİ	-4 Sayılı Cumhurbaşkanlığı Kararnamesi -Büyükşehir Belediyesi Kanunu no: 5216	2020-2024
70	Yüksek	Yatak Düzenleme	Derebanı Deresi'nin Sariseki Mahallesi'nden geçen kısımlarında dere yatağının ve sanat yapılarının 500 yıllık taşkın tekrür debisini geçirecek şekilde düzenlenmesi.	Hatay/İskenderun	Derebanı Deresi	Yapısal	Taşkın Öncesi	DSİ, Hatay Büyükşehir Belediyesi	-	-4 Sayılı Cumhurbaşkanlığı Kararnamesi -Büyükşehir Belediyesi Kanunu no: 5216	2020-2024
71	Yüksek	Yatak Düzenleme	Derebanı Deresi'nin Sariseki Mahallesi'nden geçen kısımlarında dere yatağının ve sanat yapılarının 500 yıllık taşkın tekrür debisini geçirecek şekilde düzenlenmesi.	Hatay/İskenderun	Derebanı Deresi	Yapısal	Taşkın Öncesi	DSİ, Hatay Büyükşehir Belediyesi	-	-4 Sayılı Cumhurbaşkanlığı Kararnamesi -Büyükşehir Belediyesi Kanunu no: 5216	2020-2024
72	Yüksek	Yatak Düzenleme	Derebanı Deresi'nin Sariseki Mahallesi'nden geçen kısımlarında dere yatağının ve sanat yapılarının 500 yıllık taşkın tekrür debisini geçirecek şekilde düzenlenmesi.	Hatay/İskenderun	Derebanı Deresi	Yapısal	Taşkın Öncesi	-	-	-4 Sayılı Cumhurbaşkanlığı Kararnamesi	2020-2024



T.C. TARIM VE ORMAN BAKANLIĞI
SU YÖNETİMİ GENEL MÜDÜRLÜĞÜ
TAŞKIN VE KURAKLIK YÖNETİMİ DAİRESİ BAŞKANLIĞI



Sıra No	Tedbirin Önceliği	Tedbir Grubu	Tedbir	Tedbirin Uygulanacağı Yer (-li/-liçe/Havza)	Tedbirin Uygulanacağı Akarsu/Kuru Dere	Tedbirin Türü	Tedbirin Uygulama Zamanı	Sorumlu Kurum	-İlgili Kurum	Tedbirin Uygulanmasının Yasal Dayanağı	Uygulama Periyodu
			yapılarının 500 yıllık taşkın tekrerrü debisini geçirecek şekilde düzenlenmesi.					DSİ, Hatay Büyükşehir Belediyesi		-Büyükşehir Belediyesi Kanunu no: 5216	
73	Yüksek	Geçiş Yapısı İyileştirilmesi	Sariseki Mahallesi'nde işaretlenmiş lokasyondaki yol geçişinin akış kesitini daraltmayacak şekilde yeniden düzenleme	Hatay/İskenderun	Derebanı Deresi	Yapısal	Taşkın Öncesi	Hatay Büyükşehir Belediyesi	DSİ	-4 Sayılı Cumhurbaşkanlığı Kararnamesi -Büyükşehir Belediyesi Kanunu no: 5216	2020-2024
74	Yüksek	Geçiş Yapısı İyileştirilmesi	Sariseki Mahallesi'nde işaretlenmiş lokasyondaki yol geçişinin akış kesitini daraltmayacak şekilde yeniden düzenleme	Hatay/İskenderun	Derebanı Deresi	Yapısal	Taşkın Öncesi	Hatay Büyükşehir Belediyesi	DSİ	-4 Sayılı Cumhurbaşkanlığı Kararnamesi -Büyükşehir Belediyesi Kanunu no: 5216	2020-2024
75	Yüksek	Geçiş Yapısı İyileştirilmesi	Derebanı Deresi ile Tayfur Sökmen Cd. kesişimindeki yol geçişinin akış kesitini daraltmayacak şekilde yeniden düzenlenmesi	Hatay/İskenderun	Derebanı Deresi	Yapısal	Taşkın Öncesi	Hatay Büyükşehir Belediyesi	DSİ	-4 Sayılı Cumhurbaşkanlığı Kararnamesi -Büyükşehir Belediyesi Kanunu no: 5216	2020-2024
76	Yüksek	Geçiş Yapısı İyileştirilmesi	Sariseki Mahallesi'nde işaretlenmiş lokasyondaki yol geçişinin akış kesitini daraltmayacak şekilde yeniden düzenleme	Hatay/İskenderun	Derebanı Deresi	Yapısal	Taşkın Öncesi	Hatay Büyükşehir Belediyesi	DSİ	-4 Sayılı Cumhurbaşkanlığı Kararnamesi -Büyükşehir Belediyesi Kanunu no: 5216	2020-2024
77	Yüksek	Yatak Düzenlemesi	Çınarlı Deresi'nin Bekbebe Mahallesi'nden geçen kısımlarında dere yatağının ve sanat yapılarının 500 yıllık taşkın tekrerrü debisini geçirecek şekilde düzenlenmesi.	Hatay/İskenderun	Çınarlı Deresi	Yapısal	Taşkın Öncesi	DSİ, Hatay Büyükşehir Belediyesi	-	-4 Sayılı Cumhurbaşkanlığı Kararnamesi -Büyükşehir Belediyesi Kanunu no: 5216	2020-2024



T.C. TARIM VE ORMAN BAKANLIĞI
SU YÖNETİMİ GENEL MÜDÜRLÜĞÜ



TAŞKIN VE KURAKLIK YÖNETİMİ DAİRESİ BAŞKANLIĞI

Sıra No	Tedbirin Önceliği	Tedbir Grubu	Tedbir	Tedbirin Uygulanacağı Yer (-İl/-İlçe/Havza)	Tedbirin Uygulanacağı Akarsu/Kuru Dere	Tedbirin Türü	Tedbirin Uygulama Zamanı	Sorumlu Kurum	İlgili Kurum	Tedbirin Uygulanmasının Yasal Dayanağı	Uygulama Periyodu
78	Yüksek	Geçiş Yapısı İyileştirilmesi	Bekbele Mahallesi'nde işaretlenmiş lokasyondaki yol geçişinin akış kesitini daraltmayacak şekilde yeniden düzenlemesi	Hatay/İskenderun	Çınarlı Deresi	Yapısal	Taşkın Öncesi	Hatay Büyükşehir Belediyesi	DSİ	-4 Sayılı Cumhurbaşkanlığı Kararnamesi -Büyükşehir Belediyesi Kanunu no: 5216	2020-2024
79	Yüksek	Geçiş Yapısı İyileştirilmesi	Bekbele Mahallesi'nde işaretlenmiş lokasyondaki yol geçişinin akış kesitini daraltmayacak şekilde yeniden düzenlemesi	Hatay/İskenderun	Çınarlı Deresi	Yapısal	Taşkın Öncesi	Hatay Büyükşehir Belediyesi	DSİ	-4 Sayılı Cumhurbaşkanlığı Kararnamesi -Büyükşehir Belediyesi Kanunu no: 5216	2020-2024
80	Yüksek	Geçiş Yapısı İyileştirilmesi	Bekbele Mahallesi'nde işaretlenmiş lokasyondaki yol geçişinin akış kesitini daraltmayacak şekilde yeniden düzenlemesi	Hatay/İskenderun	Çınarlı Deresi	Yapısal	Taşkın Öncesi	Hatay Büyükşehir Belediyesi	DSİ	-4 Sayılı Cumhurbaşkanlığı Kararnamesi -Büyükşehir Belediyesi Kanunu no: 5216	2020-2024
81	Yüksek	Yatak Düzenlemesi	Bekbele Deresi'nin Çınarlı Mahallesi'nden geçen kısımlarında dere yatağının ve sanat yapılarının 500 yıllık taşkın tekerrür debisini geçirecek şekilde düzenlenmesi.	Hatay/İskenderun	Bekbele Deresi	Yapısal	Taşkın Öncesi	DSİ, Hatay Büyükşehir Belediyesi	-	-4 Sayılı Cumhurbaşkanlığı Kararnamesi -Büyükşehir Belediyesi Kanunu no: 5216	2020-2024
82	Yüksek	Yatak Düzenlemesi	Şarlık Deresi'nin Güzelçay Mahallesi'nden geçen kısımlarında dere yatağının ve sanat yapılarının 500 yıllık taşkın tekerrür debisini geçirecek şekilde düzenlenmesi.	Hatay/İskenderun	Şarlık Deresi	Yapısal	Taşkın Öncesi	DSİ, Hatay Büyükşehir Belediyesi	-	-4 Sayılı Cumhurbaşkanlığı Kararnamesi -Büyükşehir Belediyesi Kanunu no: 5216	2020-2024
83	Yüksek	Geçiş Yapısı İyileştirilmesi		Hatay/İskenderun	Şarlık Deresi	Yapısal	Taşkın Öncesi		DSİ	-4 Sayılı Cumhurbaşkanlığı Kararnamesi	2020-2024



T.C. TARIM VE ORMAN BAKANLIĞI
SU YÖNETİMİ GENEL MÜDÜRLÜĞÜ
TAŞKIN VE KURAKLIK YÖNETİMİ DAİRESİ BAŞKANLIĞI



Sıra No	Tedbirin Önceliği	Tedbir Grubu	Tedbir	Tedbirin Uygulanacağı Yer (-İl/-İlçe/Havza)	Tedbirin Uygulanacağı Akarsu/Kuru Dere	Tedbirin Türü	Tedbirin Uygulama Zamanı	Sorumlu Kurum	İlgili Kurum	Tedbirin Uygulanmasının Yasal Dayanağı	Uygulama Periyodu
			Güzelçay Mahallesi'nde işaretlenmiş lokasyondaki yol geçişinin akış kesitini daraltmayacak şekilde yeniden düzenlemesi					Hatay Büyükşehir Belediyesi		-Büyükşehir Belediyesi Kanunu no: 5216	
84	Yüksek	Geçiş Yapısı İyileştirme	Güzelçay Mahallesi'nde işaretlenmiş lokasyondaki yol geçişinin akış kesitini daraltmayacak şekilde yeniden düzenlemesi	Hatay/İskenderun	Şarlık Deresi	Yapısal	Taşkın Öncesi	Hatay Büyükşehir Belediyesi	DSİ	-4 Sayılı Cumhurbaşkanlığı Kararnamesi -Büyükşehir Belediyesi Kanunu no: 5216	2020-2024
85	Yüksek	Yatak Düzenleme	Güzelçay Deresi'nin Modernlevler Mahallesi'nden geçen kısımlarında dere yatağının ve sanat yapılarının 500 yıllık taşkın tekrür debisini geçirecek şekilde düzenlenmesi.	Hatay/İskenderun	Güzelçay	Yapısal	Taşkın Öncesi	DSİ, Hatay Büyükşehir Belediyesi	-	-4 Sayılı Cumhurbaşkanlığı Kararnamesi -Büyükşehir Belediyesi Kanunu no: 5216	2020-2024
86	Yüksek	Geçiş Yapısı İyileştirme	Güzelçay Deresi ile Şht. Polis Mehmet Yardımcı Cd. kesişimindeki yol geçişinin akış kesitini daraltmayacak şekilde yeniden düzenlenmesi	Hatay/İskenderun	Güzelçay	Yapısal	Taşkın Öncesi	Hatay Büyükşehir Belediyesi	DSİ	-4 Sayılı Cumhurbaşkanlığı Kararnamesi -Büyükşehir Belediyesi Kanunu no: 5216	2020-2024
87	Yüksek	Geçiş Yapısı İyileştirme	Güzelçay Deresi ile Şht. Polis Murat Akbulut Cd. kesişimindeki yol geçişinin akış kesitini daraltmayacak şekilde yeniden düzenlenmesi	Hatay/İskenderun	Güzelçay	Yapısal	Taşkın Öncesi	Hatay Büyükşehir Belediyesi	DSİ	-4 Sayılı Cumhurbaşkanlığı Kararnamesi -Büyükşehir Belediyesi Kanunu no: 5216	2020-2024
88	Yüksek	Yatak Düzenleme	Çağlayan Deresi'nin Pirreis Mahallesi'nden geçen kısımlarında dere yatağının ve sanat yapılarının 500 yıllık taşkın tekrür debisini geçirecek şekilde düzenlenmesi.	Hatay/İskenderun	Çağlayan Deresi	Yapısal	Taşkın Öncesi	DSİ, Hatay Büyükşehir Belediyesi	-	-4 Sayılı Cumhurbaşkanlığı Kararnamesi -Büyükşehir Belediyesi Kanunu no: 5216	2020-2024



T.C. TARIM VE ORMAN BAKANLIĞI
SU YÖNETİMİ GENEL MÜDÜRLÜĞÜ



TAŞKIN VE KURAKLIK YÖNETİMİ DAİRESİ BAŞKANLIĞI

Sıra No	Tedbirin Önceliği	Tedbir Grubu	Tedbir	Tedbirin Uygulanacağı Yer (-İl/-İlçe/Havza)	Tedbirin Uygulanacağı Akarsu/Kuru Dere	Tedbirin Türü	Tedbirin Uygulama Zamanı	Sorumlu Kurum	İlgili Kurum	Tedbirin Uygulanmasının Yasal Dayanağı	Uygulama Periyodu
89	Yüksek	Yatak Düzenlemesi	Çağlayan Deresi'nin Kocatepe Mahallesi'nden geçen kısımlarında dere yatağının ve sanat yapılarının 500 yıllık taşkın tekrerrür debisini geçirecek şekilde düzenlenmesi.	Hatay/İskenderun	Çağlayan Deresi	Yapısal	Taşkın Öncesi	DSİ, Hatay Büyükşehir Belediyesi	-	-4 Sayılı Cumhurbaşkanlığı Kararnamesi -Büyükşehir Belediyesi Kanunu no: 5216	2020-2024
90	Yüksek	Geçiş Yapısı İyileştirilmesi	Çağlayan Deresi ile Cengiz Topel Cad. kesişimindeki yol geçişinin akış kesitini daraltmayacak şekilde yeniden düzenlenmesi	Hatay/İskenderun	Çağlayan Deresi	Yapısal	Taşkın Öncesi	Hatay Büyükşehir Belediyesi	DSİ	-4 Sayılı Cumhurbaşkanlığı Kararnamesi -Büyükşehir Belediyesi Kanunu no: 5216	2020-2024
91	Yüksek	Geçiş Yapısı İyileştirilmesi	Çağlayan Deresi ile 147. Sok. kesişimindeki yol geçişinin akış kesitini daraltmayacak şekilde yeniden düzenlenmesi	Hatay/İskenderun	Çağlayan Deresi	Yapısal	Taşkın Öncesi	Hatay Büyükşehir Belediyesi	DSİ	-4 Sayılı Cumhurbaşkanlığı Kararnamesi -Büyükşehir Belediyesi Kanunu no: 5216	2020-2024
92	Yüksek	Geçiş Yapısı İyileştirilmesi	Çağlayan Deresi ile 513/1. Sok. kesişimindeki yol geçişinin akış kesitini daraltmayacak şekilde yeniden düzenlenmesi	Hatay/İskenderun	Çağlayan Deresi	Yapısal	Taşkın Öncesi	Hatay Büyükşehir Belediyesi	DSİ	-4 Sayılı Cumhurbaşkanlığı Kararnamesi -Büyükşehir Belediyesi Kanunu no: 5216	2020-2024
93	Yüksek	Geçiş Yapısı İyileştirilmesi	Çağlayan Deresi ile 505. Sok. kesişimindeki yol geçişinin akış kesitini daraltmayacak şekilde yeniden düzenlenmesi	Hatay/İskenderun	Çağlayan Deresi	Yapısal	Taşkın Öncesi	Hatay Büyükşehir Belediyesi	DSİ	-4 Sayılı Cumhurbaşkanlığı Kararnamesi -Büyükşehir Belediyesi Kanunu no: 5216	2020-2024
94	Yüksek	Geçiş Yapısı İyileştirilmesi		Hatay/İskenderun	Çağlayan Deresi	Yapısal	Taşkın Öncesi		DSİ	-4 Sayılı Cumhurbaşkanlığı Kararnamesi	2020-2024



T.C. TARIM VE ORMAN BAKANLIĞI
SU YÖNETİMİ GENEL MÜDÜRLÜĞÜ
TAŞKIN VE KURAKLIK YÖNETİMİ DAİRESİ BAŞKANLIĞI



Sıra No	Tedbirin Önceliği	Tedbir Grubu	Tedbir	Tedbirin Uygulanacağı Yer (-il/-ilçe/Havza)	Tedbirin Uygulanacağı Akarsu/Kuru Dere	Tedbirin Türü	Tedbirin Uygulama Zamanı	Sorumlu Kurum	-İlgili Kurum	Tedbirin Uygulanmasının Yasal Dayanağı	Uygulama Periyodu
			Çağlayan Deresi ile İbrahim Karaođlanođlu Cad. keřiřimindeki yol geçiřinin akıř kesitini daraltmayacak řekilde yeniden dzenlenmesi					Hatay Býyýkřehir Belediyesi		-Býyýkřehir Belediyesi Kanunu no: 5216	
95	Yýksek	Geçiř Yapısı İyileřtirmesi	Çağlayan Deresi ile Doktor Sadık Ahmet Cad. keřiřimindeki yol geçiřinin akıř kesitini daraltmayacak řekilde yeniden dzenlenmesi	Hatay/İskenderun	Çağlayan Deresi	Yapısal	Tařkın Öncesi	Hatay Býyýkřehir Belediyesi	DSİ	-4 Sayılı Cumhurbaşkanlıđı Kararnamesi -Býyýkřehir Belediyesi Kanunu no: 5216	2020-2024
96	Yýksek	Geçiř Yapısı İyileřtirmesi	Çağlayan Deresi ile Pınarbařı Cad. keřiřimindeki yol geçiřinin akıř kesitini daraltmayacak řekilde yeniden dzenlenmesi	Hatay/İskenderun	Çağlayan Deresi	Yapısal	Tařkın Öncesi	Hatay Býyýkřehir Belediyesi	DSİ	-4 Sayılı Cumhurbaşkanlıđı Kararnamesi -Býyýkřehir Belediyesi Kanunu no: 5216	2020-2024
97	Yýksek	Geçiř Yapısı İyileřtirmesi	Çağlayan Deresi ile 331. Sok. keřiřimindeki yol geçiřinin akıř kesitini daraltmayacak řekilde yeniden dzenlenmesi	Hatay/İskenderun	Çağlayan Deresi	Yapısal	Tařkın Öncesi	Hatay Býyýkřehir Belediyesi	DSİ	-4 Sayılı Cumhurbaşkanlıđı Kararnamesi -Býyýkřehir Belediyesi Kanunu no: 5216	2020-2024
98	Yýksek	Geçiř Yapısı İyileřtirmesi	Çağlayan Deresi ile 422. Sok. keřiřimindeki yol geçiřinin akıř kesitini daraltmayacak řekilde yeniden dzenlenmesi	Hatay/İskenderun	Çağlayan Deresi	Yapısal	Tařkın Öncesi	Hatay Býyýkřehir Belediyesi	DSİ	-4 Sayılı Cumhurbaşkanlıđı Kararnamesi -Býyýkřehir Belediyesi Kanunu no: 5216	2020-2024
99	Yýksek	Yatak Dzenlemesi	Kızıldere Deresi'nin Yıldırımtepe Mahallesi'nden geçen kısımlarında dere yatađının ve sanat yapılarının 500 yıllık tařkın tekerrür debisini geçirecek řekilde dzenlenmesi.	Hatay/İskenderun	Kızıldere Deresi	Yapısal	Tařkın Öncesi	DSİ, Hatay Býyýkřehir Belediyesi	-	-4 Sayılı Cumhurbaşkanlıđı Kararnamesi -Býyýkřehir Belediyesi Kanunu no: 5216	2020-2024



T.C. TARIM VE ORMAN BAKANLIĞI
SU YÖNETİMİ GENEL MÜDÜRLÜĞÜ



TAŞKIN VE KURAKLIK YÖNETİMİ DAİRESİ BAŞKANLIĞI

Sıra No	Tedbirin Önceliği	Tedbir Grubu	Tedbir	Tedbirin Uygulanacağı Yer (-İl/-İlçe/Havza)	Tedbirin Uygulanacağı Akarsu/Kuru Dere	Tedbirin Türü	Tedbirin Uygulama Zamanı	Sorumlu Kurum	İlgili Kurum	Tedbirin Uygulanmasının Yasal Dayanağı	Uygulama Periyodu
100	Yüksek	Yatak Düzenlemesi	Kızıldere Deresi'nin Yıldırımtepe Mahallesi'nden geçen kısımlarında dere yatağının ve sanat yapılarının 500 yıllık taşkın tekrerrür debisini geçirecek şekilde düzenlenmesi.	Hatay/İskenderun	Kızıldere	Yapısal	Taşkın Öncesi	DSİ, Hatay Büyükşehir Belediyesi	-	-4 Sayılı Cumhurbaşkanlığı Kararnamesi -Büyükşehir Belediyesi Kanunu no: 5216	2020-2024
101	Yüksek	Yatak Düzenlemesi	Kızıldere Deresi'nin Gültepe Mahallesi'nden geçen kısımlarında dere yatağının ve sanat yapılarının 500 yıllık taşkın tekrerrür debisini geçirecek şekilde düzenlenmesi.	Hatay/İskenderun	Kızıldere	Yapısal	Taşkın Öncesi	DSİ, Hatay Büyükşehir Belediyesi	-	-4 Sayılı Cumhurbaşkanlığı Kararnamesi -Büyükşehir Belediyesi Kanunu no: 5216	2020-2024
102	Yüksek	Geçiş Yapısı İyileştirilmesi	Yıldırımtepe Mahallesi'nde işaretlenmiş lokasyondaki yol geçişinin akış kesitini daraltmayacak şekilde yeniden düzenlenmesi	Hatay/İskenderun	Kızıldere	Yapısal	Taşkın Öncesi	Hatay Büyükşehir Belediyesi	DSİ	-4 Sayılı Cumhurbaşkanlığı Kararnamesi -Büyükşehir Belediyesi Kanunu no: 5216	2020-2024
103	Yüksek	Geçiş Yapısı İyileştirilmesi	Yıldırımtepe Mahallesi'nde işaretlenmiş lokasyondaki yol geçişinin akış kesitini daraltmayacak şekilde yeniden düzenlenmesi	Hatay/İskenderun	Kızıldere	Yapısal	Taşkın Öncesi	Hatay Büyükşehir Belediyesi	DSİ	-4 Sayılı Cumhurbaşkanlığı Kararnamesi -Büyükşehir Belediyesi Kanunu no: 5216	2020-2024
104	Yüksek	Geçiş Yapısı İyileştirilmesi	Yıldırımtepe Mahallesi'nde işaretlenmiş lokasyondaki yol geçişinin akış kesitini daraltmayacak şekilde yeniden düzenlenmesi	Hatay/İskenderun	Kızıldere	Yapısal	Taşkın Öncesi	Hatay Büyükşehir Belediyesi	DSİ	-4 Sayılı Cumhurbaşkanlığı Kararnamesi -Büyükşehir Belediyesi Kanunu no: 5216	2020-2024
105	Yüksek	Geçiş Yapısı İyileştirilmesi		Hatay/İskenderun	Kızıldere	Yapısal	Taşkın Öncesi		DSİ	-4 Sayılı Cumhurbaşkanlığı Kararnamesi	2020-2024



T.C. TARIM VE ORMAN BAKANLIĞI
SU YÖNETİMİ GENEL MÜDÜRLÜĞÜ
TAŞKIN VE KURAKLIK YÖNETİMİ DAİRESİ BAŞKANLIĞI



Sıra No	Tedbirin Önceliği	Tedbir Grubu	Tedbir	Tedbirin Uygulanacağı Yer (-İl/-İlçe/Havza)	Tedbirin Uygulanacağı Akarsu/Kuru Dere	Tedbirin Türü	Tedbirin Uygulama Zamanı	Sorumlu Kurum	-İlgili Kurum	Tedbirin Uygulanmasının Yasal Dayanağı	Uygulama Periyodu
			Yıldırımtepe Mahallesi'nde işaretlenmiş lokasyondaki yol geçişinin akış kesitini daraltmayacak şekilde yeniden düzenlemesi					Hatay Büyükşehir Belediyesi		-Büyükşehir Belediyesi Kanunu no: 5216	
106	Yüksek	Geçiş Yapısı İyileştirilmesi	Yıldırımtepe Mahallesi'nde işaretlenmiş lokasyondaki yol geçişinin akış kesitini daraltmayacak şekilde yeniden düzenlemesi	Hatay/İskenderun	Kızıldere	Yapısal	Taşkın Öncesi	Hatay Büyükşehir Belediyesi	DSİ	-4 Sayılı Cumhurbaşkanlığı Kararnamesi -Büyükşehir Belediyesi Kanunu no: 5216	2020-2024
107	Yüksek	Geçiş Yapısı İyileştirilmesi	Yıldırımtepe Mahallesi'nde işaretlenmiş lokasyondaki yol geçişinin akış kesitini daraltmayacak şekilde yeniden düzenlemesi	Hatay/İskenderun	Kızıldere	Yapısal	Taşkın Öncesi	Hatay Büyükşehir Belediyesi	DSİ	-4 Sayılı Cumhurbaşkanlığı Kararnamesi -Büyükşehir Belediyesi Kanunu no: 5216	2020-2024
108	Yüksek	Geçiş Yapısı İyileştirilmesi	Kızıldere Deresi ile 343. Sok. kesişimindeki yol geçişinin akış kesitini daraltmayacak şekilde yeniden düzenlenmesi	Hatay/İskenderun	Kızıldere	Yapısal	Taşkın Öncesi	Hatay Büyükşehir Belediyesi	DSİ	-4 Sayılı Cumhurbaşkanlığı Kararnamesi -Büyükşehir Belediyesi Kanunu no: 5216	2020-2024
109	Yüksek	Geçiş Yapısı İyileştirilmesi	Kızıldere Deresi ile Ceyhun-İskenderun Otoyolu kesişimindeki yol geçişinin akış kesitini daraltmayacak şekilde yeniden düzenlenmesi	Hatay/İskenderun	Kızıldere	Yapısal	Taşkın Öncesi	Hatay Büyükşehir Belediyesi	KGM	-4 Sayılı Cumhurbaşkanlığı Kararnamesi -Büyükşehir Belediyesi Kanunu no: 5216	2020-2024
110	Yüksek	Yatak Düzenlemesi	Kantarma Deresi'nin Aşkarbeyli Mahallesi'nden geçen kısımlarında dere yatağının ve sanat yapılarının 500 yıllık taşkın tekrür debisini geçirecek şekilde düzenlenmesi.	Hatay/İskenderun	Kantarma Deresi	Yapısal	Taşkın Öncesi	DSİ, Hatay Büyükşehir Belediyesi	-	-4 Sayılı Cumhurbaşkanlığı Kararnamesi -Büyükşehir Belediyesi Kanunu no: 5216	2020-2024



T.C. TARIM VE ORMAN BAKANLIĞI
SU YÖNETİMİ GENEL MÜDÜRLÜĞÜ



TAŞKIN VE KURAKLIK YÖNETİMİ DAİRESİ BAŞKANLIĞI

Sıra No	Tedbirin Önceliği	Tedbir Grubu	Tedbir	Tedbirin Uygulanacağı Yer (-İl/-İlçe/Havza)	Tedbirin Uygulanacağı Akarsu/Kuru Dere	Tedbirin Türü	Tedbirin Uygulama Zamanı	Sorumlu Kurum	İlgili Kurum	Tedbirin Uygulanmasının Yasal Dayanağı	Uygulama Periyodu
111	Yüksek	Geçiş Yapısı İyileştirilmesi	Aşkarbeyli Mahallesi'nde işaretlenmiş lokasyondaki yol geçişinin akış kesitini daraltmayacak şekilde yeniden düzenlemesi	Hatay/İskenderun	Kantarma Deresi	Yapısal	Taşkın Öncesi	Hatay Büyükşehir Belediyesi	DSİ	-4 Sayılı Cumhurbaşkanlığı Kararnamesi -Büyükşehir Belediyesi Kanunu no: 5216	2020-2024
112	Yüksek	Geçiş Yapısı İyileştirilmesi	Aşkarbeyli Mahallesi'nde işaretlenmiş lokasyondaki yol geçişinin akış kesitini daraltmayacak şekilde yeniden düzenlemesi	Hatay/İskenderun	Kantarma Deresi	Yapısal	Taşkın Öncesi	Hatay Büyükşehir Belediyesi	DSİ	-4 Sayılı Cumhurbaşkanlığı Kararnamesi -Büyükşehir Belediyesi Kanunu no: 5216	2020-2024
113	Yüksek	Yatak Düzenlemesi	Şekerdere Deresi'nin Karaağaç Mahallesi'nden geçen kısımlarında dere yatağının ve sanat yapılarının 500 yıllık taşkın tekerrür debisini geçirecek şekilde düzenlenmesi.	Hatay/İskenderun	Şeker Deresi	Yapısal	Taşkın Öncesi	DSİ, Hatay Büyükşehir Belediyesi	-	-4 Sayılı Cumhurbaşkanlığı Kararnamesi -Büyükşehir Belediyesi Kanunu no: 5216	2020-2024
114	Yüksek	Yatak Düzenlemesi	Şekerdere Deresi'nin Karaağaç Mahallesi'nden geçen kısımlarında dere yatağının ve sanat yapılarının 500 yıllık taşkın tekerrür debisini geçirecek şekilde düzenlenmesi.	Hatay/İskenderun	Şeker Deresi	Yapısal	Taşkın Öncesi	DSİ, Hatay Büyükşehir Belediyesi	-	-4 Sayılı Cumhurbaşkanlığı Kararnamesi -Büyükşehir Belediyesi Kanunu no: 5216	2020-2024
115	Yüksek	Yatak Düzenlemesi	Şekerdere Deresi'nin Karapelit Mahallesi'nden geçen kısımlarında dere yatağının ve sanat yapılarının 500 yıllık taşkın tekerrür debisini geçirecek şekilde düzenlenmesi.	Hatay/İskenderun	Şeker Deresi	Yapısal	Taşkın Öncesi	DSİ, Hatay Büyükşehir Belediyesi	-	-4 Sayılı Cumhurbaşkanlığı Kararnamesi -Büyükşehir Belediyesi Kanunu no: 5216	2020-2024
116	Yüksek	Yatak Düzenlemesi	Şekerdere Deresi'nin Karapelit Mahallesi'nden geçen kısımlarında dere yatağının ve sanat yapılarının 500 yıllık taşkın tekerrür debisini geçirecek şekilde düzenlenmesi.	Hatay/İskenderun	Şeker Deresi	Yapısal	Taşkın Öncesi	-	-	-4 Sayılı Cumhurbaşkanlığı Kararnamesi	2020-2024



T.C. TARIM VE ORMAN BAKANLIĞI
SU YÖNETİMİ GENEL MÜDÜRLÜĞÜ



TAŞKIN VE KURAKLIK YÖNETİMİ DAİRESİ BAŞKANLIĞI

Sıra No	Tedbirin Önceliği	Tedbir Grubu	Tedbir	Tedbirin Uygulanacağı Yer (-İl/-İlçe/Havza)	Tedbirin Uygulanacağı Akarsu/Kuru Dere	Tedbirin Türü	Tedbirin Uygulama Zamanı	Sorumlu Kurum	-İlgili Kurum	Tedbirin Uygulanmasının Yasal Dayanağı	Uygulama Periyodu
			yapılarının 500 yıllık taşkın tekrür debisini geçirecek şekilde düzenlenmesi.					DSİ, Hatay Büyükşehir Belediyesi		-Büyükşehir Belediyesi Kanunu no: 5216	
117	Yüksek	Geçiş Yapısı İyileştirilmesi	Karaağaç Mahallesi'nde işaretlenmiş lokasyondaki yol geçişinin akış kesitini daraltmayacak şekilde yeniden düzenlenmesi	Hatay/İskenderun	Şeker Deresi	Yapısal	Taşkın Öncesi	Hatay Büyükşehir Belediyesi	DSİ	-4 Sayılı Cumhurbaşkanlığı Kararnamesi -Büyükşehir Belediyesi Kanunu no: 5216	2020-2024
118	Yüksek	Geçiş Yapısı İyileştirilmesi	Şekerdere Deresi ile Eyüp Sultan Cad. kesişimindeki yol geçişinin akış kesitini daraltmayacak şekilde yeniden düzenlenmesi	Hatay/İskenderun	Şeker Deresi	Yapısal	Taşkın Öncesi	Hatay Büyükşehir Belediyesi	DSİ	-4 Sayılı Cumhurbaşkanlığı Kararnamesi -Büyükşehir Belediyesi Kanunu no: 5216	2020-2024
119	Yüksek	Geçiş Yapısı İyileştirilmesi	Şekerdere Deresi ile Uğur Mumcu Cad. kesişimindeki yol geçişinin akış kesitini daraltmayacak şekilde yeniden düzenlenmesi	Hatay/İskenderun	Şeker Deresi	Yapısal	Taşkın Öncesi	Hatay Büyükşehir Belediyesi	DSİ	-4 Sayılı Cumhurbaşkanlığı Kararnamesi -Büyükşehir Belediyesi Kanunu no: 5216	2020-2024
120	Yüksek	Yatak Düzenlemesi	Nardüzü Deresi'nin Nardüzü Mahallesi'nden geçen kısımlarında dere yatağının ve sanat yapılarının 500 yıllık taşkın tekrür debisini geçirecek şekilde düzenlenmesi.	Hatay/İskenderun	Nardüzü Deresi	Yapısal	Taşkın Öncesi	DSİ, Hatay Büyükşehir Belediyesi	-	-4 Sayılı Cumhurbaşkanlığı Kararnamesi -Büyükşehir Belediyesi Kanunu no: 5216	2020-2024
121	Yüksek	Yatak Düzenlemesi	Muhlisali Deresi'nin Sarımaçı Mahallesi'nden geçen kısımlarında dere yatağının ve sanat yapılarının 500 yıllık taşkın tekrür debisini geçirecek şekilde düzenlenmesi.	Hatay/İskenderun	Muhlisali Deresi	Yapısal	Taşkın Öncesi	DSİ, Hatay Büyükşehir Belediyesi	-	-4 Sayılı Cumhurbaşkanlığı Kararnamesi -Büyükşehir Belediyesi Kanunu no: 5216	2020-2024



T.C. TARIM VE ORMAN BAKANLIĞI
SU YÖNETİMİ GENEL MÜDÜRLÜĞÜ



TAŞKIN VE KURAKLIK YÖNETİMİ DAİRESİ BAŞKANLIĞI

Sıra No	Tedbirin Önceliği	Tedbir Grubu	Tedbir	Tedbirin Uygulanacağı Yer (-İl/-İlçe/Havza)	Tedbirin Uygulanacağı Akarsu/Kuru Dere	Tedbirin Türü	Tedbirin Uygulama Zamanı	Sorumlu Kurum	-İlgili Kurum	Tedbirin Uygulanmasının Yasal Dayanağı	Uygulama Periyodu
122	Yüksek	Yatak Düzenlemesi	Muhlisali Deresi'nin Sarımazi Mahallesi'nden geçen kısımlarında dere yatağının ve sanat yapılarının 500 yıllık taşkın tekerrür debisini geçirecek şekilde düzenlenmesi.	Hatay/İskenderun	Muhlisali Deresi	Yapısal	Taşkın Öncesi	DSİ, Hatay Büyükşehir Belediyesi	-	-4 Sayılı Cumhurbaşkanlığı Kararnamesi -Büyükşehir Belediyesi Kanunu no: 5216	2020-2024
123	Yüksek	Yatak Düzenlemesi	İskenderunbahçe Deresi'nin Gökmeydan Mahallesi'nden geçen kısımlarında dere yatağının ve sanat yapılarının 500 yıllık taşkın tekerrür debisini geçirecek şekilde düzenlenmesi.	Hatay/İskenderun	İskenderunbahçe Deresi	Yapısal	Taşkın Öncesi	DSİ, Hatay Büyükşehir Belediyesi	-	-4 Sayılı Cumhurbaşkanlığı Kararnamesi -Büyükşehir Belediyesi Kanunu no: 5216	2020-2024
124	Yüksek	Yatak Düzenlemesi	İskenderunbahçe Deresi'nin Gökmeydan Mahallesi'nden geçen kısımlarında dere yatağının ve sanat yapılarının 500 yıllık taşkın tekerrür debisini geçirecek şekilde düzenlenmesi.	Hatay/İskenderun	İskenderunbahçe Deresi	Yapısal	Taşkın Öncesi	DSİ, Hatay Büyükşehir Belediyesi	-	-4 Sayılı Cumhurbaşkanlığı Kararnamesi -Büyükşehir Belediyesi Kanunu no: 5216	2020-2024
125	Yüksek	Yatak Düzenlemesi	İskenderunbahçe Deresi'nin Kışlaköyü Mahallesi'nden geçen kısımlarında dere yatağının ve sanat yapılarının 500 yıllık taşkın tekerrür debisini geçirecek şekilde düzenlenmesi.	Hatay/İskenderun	İskenderunbahçe Deresi	Yapısal	Taşkın Öncesi	DSİ, Hatay Büyükşehir Belediyesi	-	-4 Sayılı Cumhurbaşkanlığı Kararnamesi -Büyükşehir Belediyesi Kanunu no: 5216	2020-2024
126	Yüksek	Yatak Düzenlemesi	İskenderunbahçe Deresi'nin Kışlaköyü Mahallesi'nden geçen kısımlarında dere yatağının ve sanat yapılarının 500 yıllık taşkın tekerrür debisini geçirecek şekilde düzenlenmesi.	Hatay/İskenderun	İskenderunbahçe Deresi	Yapısal	Taşkın Öncesi	DSİ, Hatay Büyükşehir Belediyesi	-	-4 Sayılı Cumhurbaşkanlığı Kararnamesi -Büyükşehir Belediyesi Kanunu no: 5216	2020-2024
127	Yüksek	Yatak Düzenlemesi	İskenderunbahçe Deresi'nin Fatih Mahallesi'nden geçen kısımlarında dere	Hatay/Belen	İskenderunbahçe Deresi	Yapısal	Taşkın Öncesi		-	-4 Sayılı Cumhurbaşkanlığı Kararnamesi	2020-2024



T.C. TARIM VE ORMAN BAKANLIĞI
SU YÖNETİMİ GENEL MÜDÜRLÜĞÜ
TAŞKIN VE KURAKLIK YÖNETİMİ DAİRESİ BAŞKANLIĞI



Sıra No	Tedbirin Önceliği	Tedbir Grubu	Tedbir	Tedbirin Uygulanacağı Yer (-li/-liçe/Havza)	Tedbirin Uygulanacağı Akarsu/Kuru Dere	Tedbirin Türü	Tedbirin Uygulama Zamanı	Sorumlu Kurum	-İlgili Kurum	Tedbirin Uygulanmasının Yasal Dayanağı	Uygulama Periyodu
			yatağının ve sanat yapılarının 500 yıllık taşkın tekerrür debisini geçirecek şekilde düzenlenmesi.					DSİ, Hatay Büyükşehir Belediyesi		-Büyükşehir Belediyesi Kanunu no: 5216	
128	Yüksek	Yatak Düzenlemesi	İskenderunbahçe Deresi'nin Derebahçe Mahallesi'nden geçen kısımlarında dere yatağının ve sanat yapılarının 500 yıllık taşkın tekerrür debisini geçirecek şekilde düzenlenmesi.	Hatay/Belen	İskenderunbahçe Deresi	Yapısal	Taşkın Öncesi	DSİ, Hatay Büyükşehir Belediyesi	-	-4 Sayılı Cumhurbaşkanlığı Kararnamesi -Büyükşehir Belediyesi Kanunu no: 5216	2020-2024
129	Yüksek	Yatak Düzenlemesi	İskenderunbahçe Deresi'nin Şenbük Mahallesi'nden geçen kısımlarında dere yatağının ve sanat yapılarının 500 yıllık taşkın tekerrür debisini geçirecek şekilde düzenlenmesi.	Hatay/Belen	İskenderunbahçe Deresi	Yapısal	Taşkın Öncesi	DSİ, Hatay Büyükşehir Belediyesi	-	-4 Sayılı Cumhurbaşkanlığı Kararnamesi -Büyükşehir Belediyesi Kanunu no: 5216	2020-2024
130	Yüksek	Geçiş Yapısı İyileştirme	Gökmeydan Mahallesi'nde işaretlenmiş lokasyondaki yol geçişinin akış kesitini daraltmayacak şekilde yeniden düzenlenmesi	Hatay/İskenderun	İskenderunbahçe Deresi	Yapısal	Taşkın Öncesi	Hatay Büyükşehir Belediyesi	DSİ	-4 Sayılı Cumhurbaşkanlığı Kararnamesi -Büyükşehir Belediyesi Kanunu no: 5216	2020-2024
131	Yüksek	Geçiş Yapısı İyileştirme	Kışlaköyü Mahallesi'nde işaretlenmiş lokasyondaki yol geçişinin akış kesitini daraltmayacak şekilde yeniden düzenlenmesi	Hatay/İskenderun	İskenderunbahçe Deresi	Yapısal	Taşkın Öncesi	Hatay Büyükşehir Belediyesi	DSİ	-4 Sayılı Cumhurbaşkanlığı Kararnamesi -Büyükşehir Belediyesi Kanunu no: 5216	2020-2024
132	Yüksek	Geçiş Yapısı İyileştirme	Kışlaköyü Mahallesi'nde işaretlenmiş lokasyondaki yol geçişinin akış kesitini daraltmayacak şekilde yeniden düzenlenmesi	Hatay/İskenderun	İskenderunbahçe Deresi	Yapısal	Taşkın Öncesi	Hatay Büyükşehir Belediyesi	DSİ	-4 Sayılı Cumhurbaşkanlığı Kararnamesi -Büyükşehir Belediyesi Kanunu no: 5216	2020-2024



T.C. TARIM VE ORMAN BAKANLIĞI
SU YÖNETİMİ GENEL MÜDÜRLÜĞÜ



TAŞKIN VE KURAKLIK YÖNETİMİ DAİRESİ BAŞKANLIĞI

Sıra No	Tedbirin Önceliği	Tedbir Grubu	Tedbir	Tedbirin Uygulanacağı Yer (-İl/-İlçe/Havza)	Tedbirin Uygulanacağı Akarsu/Kuru Dere	Tedbirin Türü	Tedbirin Uygulama Zamanı	Sorumlu Kurum	-İlgili Kurum	Tedbirin Uygulanmasının Yasal Dayanağı	Uygulama Periyodu
133	Yüksek	Geçiş Yapısı İyileştirilmesi	Şenbük Mahallesi'nde işaretlenmiş lokasyondaki yol geçişinin akış kesitini daraltmayacak şekilde yeniden düzenlemesi	Hatay/Belen	İskenderunbahçe Deresi	Yapısal	Taşkın Öncesi	Hatay Büyükşehir Belediyesi	DSİ	-4 Sayılı Cumhurbaşkanlığı Kararnamesi -Büyükşehir Belediyesi Kanunu no: 5216	2020-2024
134	Yüksek	Geçiş Yapısı İyileştirilmesi	Şenbük Mahallesi'nde işaretlenmiş lokasyondaki yol geçişinin akış kesitini daraltmayacak şekilde yeniden düzenlemesi	Hatay/Belen	İskenderunbahçe Deresi	Yapısal	Taşkın Öncesi	Hatay Büyükşehir Belediyesi	DSİ	-4 Sayılı Cumhurbaşkanlığı Kararnamesi -Büyükşehir Belediyesi Kanunu no: 5216	2020-2024
135	Yüksek	Geçiş Yapısı İyileştirilmesi	Halilbey Mahallesi'nde işaretlenmiş lokasyondaki yol geçişinin akış kesitini daraltmayacak şekilde yeniden düzenlemesi	Hatay/İskenderun	İskenderunbahçe Deresi	Yapısal	Taşkın Öncesi	Hatay Büyükşehir Belediyesi	DSİ	-4 Sayılı Cumhurbaşkanlığı Kararnamesi -Büyükşehir Belediyesi Kanunu no: 5216	2020-2024
136	Yüksek	Geçiş Yapısı İyileştirilmesi	Halilbey Mahallesi'nde işaretlenmiş lokasyondaki yol geçişinin akış kesitini daraltmayacak şekilde yeniden düzenlemesi	Hatay/İskenderun	İskenderunbahçe Deresi	Yapısal	Taşkın Öncesi	Hatay Büyükşehir Belediyesi	DSİ	-4 Sayılı Cumhurbaşkanlığı Kararnamesi -Büyükşehir Belediyesi Kanunu no: 5216	2020-2024
137	Yüksek	Yatak Düzenlemesi	Gökyar Deresi'nin Arpaderesi Mahallesi'nden geçen kısımlarında dere yatağının ve sanat yapılarının 500 yıllık taşkın tekrür debisini geçirecek şekilde düzenlenmesi.	Hatay/İskenderun	Gökyar Deresi	Yapısal	Taşkın Öncesi	DSİ, Hatay Büyükşehir Belediyesi	-	-4 Sayılı Cumhurbaşkanlığı Kararnamesi -Büyükşehir Belediyesi Kanunu no: 5216	2020-2024
138	Yüksek	Yatak Düzenlemesi	Gökyar Deresi'nin Arpaderesi Mahallesi'nden geçen kısımlarında dere yatağının ve sanat	Hatay/İskenderun	Gökyar Deresi	Yapısal	Taşkın Öncesi		-	-4 Sayılı Cumhurbaşkanlığı Kararnamesi	2020-2024



T.C. TARIM VE ORMAN BAKANLIĞI
SU YÖNETİMİ GENEL MÜDÜRLÜĞÜ
TAŞKIN VE KURAKLIK YÖNETİMİ DAİRESİ BAŞKANLIĞI



Sıra No	Tedbirin Önceliği	Tedbir Grubu	Tedbir	Tedbirin Uygulanacağı Yer (-İl/-İlçe/Havza)	Tedbirin Uygulanacağı Akarsu/Kuru Dere	Tedbirin Türü	Tedbirin Uygulama Zamanı	Sorumlu Kurum	-İlgili Kurum	Tedbirin Uygulanmasının Yasal Dayanağı	Uygulama Periyodu
			yapılarının 500 yıllık taşkın tekrür debisini geçirecek şekilde düzenlenmesi.					DSİ, Hatay Büyükşehir Belediyesi		-Büyükşehir Belediyesi Kanunu no: 5216	
139	Yüksek	Geçiş Yapısı İyileştirilmesi	Gökyar Deresi ile İskenderun-Arsuz Yolu kesişimindeki yol geçişinin akış kesitini daraltmayacak şekilde yeniden düzenlenmesi	Hatay/İskenderun	Gökyar Deresi	Yapısal	Taşkın Öncesi	Hatay Büyükşehir Belediyesi	DSİ	-4 Sayılı Cumhurbaşkanlığı Kararnamesi -Büyükşehir Belediyesi Kanunu no: 5216	2020-2024
140	Yüksek	Geçiş Yapısı İyileştirilmesi	Karahüseyinli Mahallesi'nde işaretlenmiş lokasyondaki yol geçişinin akış kesitini daraltmayacak şekilde yeniden düzenlenmesi	Hatay/İskenderun	Gökyar Deresi	Yapısal	Taşkın Öncesi	Hatay Büyükşehir Belediyesi	DSİ	-4 Sayılı Cumhurbaşkanlığı Kararnamesi -Büyükşehir Belediyesi Kanunu no: 5216	2020-2024
141	Yüksek	Geçiş Yapısı İyileştirilmesi	Karahüseyinli Mahallesi'nde işaretlenmiş lokasyondaki yol geçişinin akış kesitini daraltmayacak şekilde yeniden düzenlenmesi	Hatay/İskenderun	Gökyar Deresi	Yapısal	Taşkın Öncesi	Hatay Büyükşehir Belediyesi	DSİ	-4 Sayılı Cumhurbaşkanlığı Kararnamesi -Büyükşehir Belediyesi Kanunu no: 5216	2020-2024
142	Yüksek	Yatak Düzenlemesi	Karaçalılık Deresi'nin Arpadere Mahallesi'nden geçen kısımlarında dere yatağının ve sanat yapılarının 500 yıllık taşkın tekrür debisini geçirecek şekilde düzenlenmesi.	Hatay/İskenderun	Karaçalılık Deresi	Yapısal	Taşkın Öncesi	DSİ, Hatay Büyükşehir Belediyesi	-	-4 Sayılı Cumhurbaşkanlığı Kararnamesi -Büyükşehir Belediyesi Kanunu no: 5216	2020-2024
143	Yüksek	Yatak Düzenlemesi	Karaçalılık Deresi'nin Arpadere Mahallesi'nden geçen kısımlarında dere yatağının ve sanat yapılarının 500 yıllık taşkın tekrür debisini geçirecek şekilde düzenlenmesi.	Hatay/İskenderun	Karaçalılık Deresi	Yapısal	Taşkın Öncesi	DSİ, Hatay Büyükşehir Belediyesi	-	-4 Sayılı Cumhurbaşkanlığı Kararnamesi -Büyükşehir Belediyesi Kanunu no: 5216	2020-2024



T.C. TARIM VE ORMAN BAKANLIĞI
SU YÖNETİMİ GENEL MÜDÜRLÜĞÜ



TAŞKIN VE KURAKLIK YÖNETİMİ DAİRESİ BAŞKANLIĞI

Sıra No	Tedbirin Önceliği	Tedbir Grubu	Tedbir	Tedbirin Uygulanacağı Yer (-İl/-İlçe/Havza)	Tedbirin Uygulanacağı Akarsu/Kuru Dere	Tedbirin Türü	Tedbirin Uygulama Zamanı	Sorumlu Kurum	İlgili Kurum	Tedbirin Uygulanmasının Yasal Dayanağı	Uygulama Periyodu
144	Yüksek	Geçiş Yapısı İyileştirilmesi	Arpaderesi Mahallesi'nde işaretlenmiş lokasyondaki yol geçişinin akış kesitini daraltmayacak şekilde yeniden düzenlemesi	Hatay/İskenderun	Karaçalılık Deresi	Yapısal	Taşkın Öncesi	Hatay Büyükşehir Belediyesi	DSİ	-4 Sayılı Cumhurbaşkanlığı Kararnamesi -Büyükşehir Belediyesi Kanunu no: 5216	2020-2024
145	Yüksek	Geçiş Yapısı İyileştirilmesi	Arpaderesi Mahallesi'nde işaretlenmiş lokasyondaki yol geçişinin akış kesitini daraltmayacak şekilde yeniden düzenlemesi	Hatay/İskenderun	Karaçalılık Deresi	Yapısal	Taşkın Öncesi	Hatay Büyükşehir Belediyesi	DSİ	-4 Sayılı Cumhurbaşkanlığı Kararnamesi -Büyükşehir Belediyesi Kanunu no: 5216	2020-2024
146	Yüksek	Geçiş Yapısı İyileştirilmesi	Arpaderesi Mahallesi'nde işaretlenmiş lokasyondaki yol geçişinin akış kesitini daraltmayacak şekilde yeniden düzenlemesi	Hatay/İskenderun	Karaçalılık Deresi	Yapısal	Taşkın Öncesi	Hatay Büyükşehir Belediyesi	DSİ	-4 Sayılı Cumhurbaşkanlığı Kararnamesi -Büyükşehir Belediyesi Kanunu no: 5216	2020-2024
147	Yüksek	Yatak Düzenlemesi	Altınüzüm-2 Deresi'nin Altınüzüm Mahallesi'nden geçen kısımlarında dere yatağının ve sanat yapılarının 500 yıllık taşkın tekerrür debisini geçirecek şekilde düzenlenmesi.	Gaziantep/İsrahiye	Altınüzüm-2 Deresi	Yapısal	Taşkın Öncesi	DSİ, Gaziantep Büyükşehir Belediyesi	-	-4 Sayılı Cumhurbaşkanlığı Kararnamesi -Büyükşehir Belediyesi Kanunu no: 5216	2020-2024
148	Yüksek	Geçiş Yapısı İyileştirilmesi	Altınüzüm Mahallesi'nde işaretlenmiş lokasyondaki yol geçişinin akış kesitini daraltmayacak şekilde yeniden düzenlemesi	Gaziantep/İsrahiye	Altınüzüm-2 Deresi	Yapısal	Taşkın Öncesi	Gaziantep Büyükşehir Belediyesi	DSİ	-4 Sayılı Cumhurbaşkanlığı Kararnamesi -Büyükşehir Belediyesi Kanunu no: 5216	2020-2024
149	Yüksek	Geçiş Yapısı İyileştirilmesi		Gaziantep/İsrahiye	Altınüzüm-2 Deresi	Yapısal	Taşkın Öncesi		DSİ	-4 Sayılı Cumhurbaşkanlığı Kararnamesi	2020-2024



T.C. TARIM VE ORMAN BAKANLIĞI
SU YÖNETİMİ GENEL MÜDÜRLÜĞÜ
TAŞKIN VE KURAKLIK YÖNETİMİ DAİRESİ BAŞKANLIĞI



Sıra No	Tedbirin Önceliği	Tedbir Grubu	Tedbir	Tedbirin Uygulanacağı Yer (-il/-ilçe/Havza)	Tedbirin Uygulanacağı Akarsu/Kuru Dere	Tedbirin Türü	Tedbirin Uygulama Zamanı	Sorumlu Kurum	İlgili Kurum	Tedbirin Uygulanmasının Yasal Dayanağı	Uygulama Periyodu
			Altınüzüm Mahallesi'nde işaretlenmiş lokasyondaki yol geçişinin akış kesitini daraltmayacak şekilde yeniden düzenlemesi					Gaziantep Büyükşehir Belediyesi		-Büyükşehir Belediyesi Kanunu no: 5216	
150	Yüksek	Geçiş Yapısı İyileştirilmesi	Altınüzüm Mahallesi'nde işaretlenmiş lokasyondaki yol geçişinin akış kesitini daraltmayacak şekilde yeniden düzenlemesi	Gaziantep/İslahiye	Altınüzüm-2 Deresi	Yapısal	Taşkın Öncesi	Gaziantep Büyükşehir Belediyesi	KGM	-4 Sayılı Cumhurbaşkanlığı Kararnamesi -Büyükşehir Belediyesi Kanunu no: 5216	2020-2024
151	Yüksek	Yatak Düzenlemesi	Hopur Deresi'nin Yeşilyurt Mahallesi'nden geçen kısımlarında dere yatağının ve sanat yapılarının 500 yıllık taşkın tekrerrü debisini geçirecek şekilde düzenlenmesi.	Gaziantep/İslahiye	Hopur Deresi	Yapısal	Taşkın Öncesi	DSİ, Gaziantep Büyükşehir Belediyesi	-	-4 Sayılı Cumhurbaşkanlığı Kararnamesi -Büyükşehir Belediyesi Kanunu no: 5216	2020-2024
152	Yüksek	Yatak Düzenlemesi	Hopur Deresi'nin Yeşilyurt Mahallesi'nden geçen kısımlarında dere yatağının ve sanat yapılarının 500 yıllık taşkın tekrerrü debisini geçirecek şekilde düzenlenmesi.	Gaziantep/İslahiye	Hopur Deresi	Yapısal	Taşkın Öncesi	DSİ, Gaziantep Büyükşehir Belediyesi	-	-4 Sayılı Cumhurbaşkanlığı Kararnamesi -Büyükşehir Belediyesi Kanunu no: 5216	2020-2024
153	Yüksek	Geçiş Yapısı İyileştirilmesi	Altınüzüm Mahallesi'nde işaretlenmiş lokasyondaki yol geçişinin akış kesitini daraltmayacak şekilde yeniden düzenlemesi	Gaziantep/İslahiye	Hopur Deresi	Yapısal	Taşkın Öncesi	Gaziantep Büyükşehir Belediyesi	DSİ	-4 Sayılı Cumhurbaşkanlığı Kararnamesi -Büyükşehir Belediyesi Kanunu no: 5216	2020-2024
154	Yüksek	Geçiş Yapısı İyileştirilmesi	Altınüzüm Mahallesi'nde işaretlenmiş lokasyondaki yol geçişinin akış kesitini daraltmayacak şekilde yeniden düzenlemesi	Gaziantep/İslahiye	Hopur Deresi	Yapısal	Taşkın Öncesi	Gaziantep Büyükşehir Belediyesi	DSİ	-4 Sayılı Cumhurbaşkanlığı Kararnamesi -Büyükşehir Belediyesi Kanunu no: 5216	2020-2024



T.C. TARIM VE ORMAN BAKANLIĞI
SU YÖNETİMİ GENEL MÜDÜRLÜĞÜ
TAŞKIN VE KURAKLIK YÖNETİMİ DAİRESİ BAŞKANLIĞI



Sıra No	Tedbirin Önceliği	Tedbir Grubu	Tedbir	Tedbirin Uygulanacağı Yer (-İl/-İlçe/Havza)	Tedbirin Uygulanacağı Akarsu/Kuru Dere	Tedbirin Türü	Tedbirin Uygulama Zamanı	Sorumlu Kurum	İlgili Kurum	Tedbirin Uygulanmasının Yasal Dayanağı	Uygulama Periyodu
155	Yüksek	Geçiş Yapısı İyileştirilmesi	Yeşilyurt Mahallesi'nde işaretlenmiş lokasyondaki yol geçişinin akış kesitini daraltmayacak şekilde yeniden düzenlemesi	Gaziantep/İslahiye	Hopur Deresi	Yapısal	Taşkın Öncesi	Gaziantep Büyükşehir Belediyesi	DSİ	-4 Sayılı Cumhurbaşkanlığı Kararnamesi -Büyükşehir Belediyesi Kanunu no: 5216	2020-2024
156	Yüksek	Geçiş Yapısı İyileştirilmesi	Yeşilyurt Mahallesi'nde işaretlenmiş lokasyondaki yol geçişinin akış kesitini daraltmayacak şekilde yeniden düzenlemesi	Gaziantep/İslahiye	Hopur Deresi	Yapısal	Taşkın Öncesi	Gaziantep Büyükşehir Belediyesi	DSİ	-4 Sayılı Cumhurbaşkanlığı Kararnamesi -Büyükşehir Belediyesi Kanunu no: 5216	2020-2024
157	Yüksek	Yatak Düzenlemesi	Hopur Deresi'nin Yeşilyurt Mahallesi'nden geçen kısımlarında dere yatağının ve sanat yapılarının 500 yıllık taşkın tekerrür debisini geçirecek şekilde düzenlenmesi.	Gaziantep/İslahiye	Yeşilyurt-1	Yapısal	Taşkın öncesi	DSİ, Gaziantep Büyükşehir Belediyesi	-	-4 Sayılı Cumhurbaşkanlığı Kararnamesi -Büyükşehir Belediyesi Kanunu no: 5216	2020-2024
158	Yüksek	Geçiş Yapısı İyileştirilmesi	Yeşilyurt Mahallesi'nde işaretlenmiş lokasyondaki yol geçişinin akış kesitini daraltmayacak şekilde yeniden düzenlemesi	Gaziantep/İslahiye	Yeşilyurt-1	Yapısal	Taşkın öncesi	Gaziantep Büyükşehir Belediyesi	KGM	-4 Sayılı Cumhurbaşkanlığı Kararnamesi -Büyükşehir Belediyesi Kanunu no: 5216	2020-2024
159	Yüksek	Geçiş Yapısı İyileştirilmesi	Yeşilyurt Mahallesi'nde işaretlenmiş lokasyondaki yol geçişinin akış kesitini daraltmayacak şekilde yeniden düzenlemesi	Gaziantep/İslahiye	Yeşilyurt-1	Yapısal	Taşkın Öncesi	Gaziantep Büyükşehir Belediyesi	DSİ	-4 Sayılı Cumhurbaşkanlığı Kararnamesi -Büyükşehir Belediyesi Kanunu no: 5216	2020-2024
160	Yüksek	Yatak Düzenlemesi	Yeşilyurt-2 Deresi'nin Yeşilyurt Mahallesi'nden geçen kısımlarında dere yatağının ve sanat	Gaziantep/İslahiye	Yeşilyurt-2	Yapısal	Taşkın Öncesi	DSİ, Gaziantep	-	-4 Sayılı Cumhurbaşkanlığı Kararnamesi	2020-2024



T.C. TARIM VE ORMAN BAKANLIĞI
SU YÖNETİMİ GENEL MÜDÜRLÜĞÜ
TAŞKIN VE KURAKLIK YÖNETİMİ DAİRESİ BAŞKANLIĞI



Sıra No	Tedbirin Önceliği	Tedbir Grubu	Tedbir	Tedbirin Uygulanacağı Yer (-İl/-İlçe/Havza)	Tedbirin Uygulanacağı Akarsu/Kuru Dere	Tedbirin Türü	Tedbirin Uygulama Zamanı	Sorumlu Kurum	-İlgili Kurum	Tedbirin Uygulanmasının Yasal Dayanağı	Uygulama Periyodu
			yapılarının 500 yıllık taşkın tekrerrü debisini geçirecek şekilde düzenlenmesi.					Büyükşehir Belediyesi		-Büyükşehir Belediyesi Kanunu no: 5216	
161	Yüksek	Yatak Düzenlemesi	Yeşilyurt-2 Deresi'nin Yeşilyurt Mahallesi'nden geçen kısımlarında dere yatağının ve sanat yapılarının 500 yıllık taşkın tekrerrü debisini geçirecek şekilde düzenlenmesi.	Gaziantep/İsrahiye	Yeşilyurt-2	Yapısal	Taşkın Öncesi	DSİ, Gaziantep Büyükşehir Belediyesi	-	-4 Sayılı Cumhurbaşkanlığı Kararnamesi -Büyükşehir Belediyesi Kanunu no: 5216	2020-2024
162	Yüksek	Geçiş Yapısı İyileştirilmesi	Yeşilyurt Mahallesi'nde işaretlenmiş lokasyondaki yol geçişinin akış kesitini daraltmayacak şekilde yeniden düzenlenmesi	Gaziantep/İsrahiye	Yeşilyurt-2	Yapısal	Taşkın Öncesi	Gaziantep Büyükşehir Belediyesi	DSİ	-4 Sayılı Cumhurbaşkanlığı Kararnamesi -Büyükşehir Belediyesi Kanunu no: 5216	2020-2024
163	Yüksek	Geçiş Yapısı İyileştirilmesi	Yeşilyurt Mahallesi'nde işaretlenmiş lokasyondaki yol geçişinin akış kesitini daraltmayacak şekilde yeniden düzenlenmesi	Gaziantep/İsrahiye	Yeşilyurt-2	Yapısal	Taşkın Öncesi	Gaziantep Büyükşehir Belediyesi	DSİ	-4 Sayılı Cumhurbaşkanlığı Kararnamesi -Büyükşehir Belediyesi Kanunu no: 5216	2020-2024
164	Yüksek	Yatak Düzenlemesi	Limon Deresi'nin Mağaracık Mahallesi'nden geçen kısımlarında dere yatağının ve sanat yapılarının 500 yıllık taşkın tekrerrü debisini geçirecek şekilde düzenlenmesi.	Hatay/Samandağ	Limon	Yapısal	Taşkın Öncesi	DSİ, Hatay Büyükşehir Belediyesi	-	-4 Sayılı Cumhurbaşkanlığı Kararnamesi -Büyükşehir Belediyesi Kanunu no: 5216	2020-2024
165	Yüksek	Yatak Düzenlemesi	Limon Deresi'nin Mağaracık Mahallesi'nden geçen kısımlarında dere yatağının ve sanat yapılarının 500 yıllık taşkın tekrerrü debisini geçirecek şekilde düzenlenmesi.	Hatay/Samandağ	Limon	Yapısal	Taşkın Öncesi	DSİ, Hatay Büyükşehir Belediyesi	-	-4 Sayılı Cumhurbaşkanlığı Kararnamesi -Büyükşehir Belediyesi Kanunu no: 5216	2020-2024



T.C. TARIM VE ORMAN BAKANLIĞI
SU YÖNETİMİ GENEL MÜDÜRLÜĞÜ



TAŞKIN VE KURAKLIK YÖNETİMİ DAİRESİ BAŞKANLIĞI

Sıra No	Tedbirin Önceliği	Tedbir Grubu	Tedbir	Tedbirin Uygulanacağı Yer (-il/-ilçe/Havza)	Tedbirin Uygulanacağı Akarsu/Kuru Dere	Tedbirin Türü	Tedbirin Uygulama Zamanı	Sorumlu Kurum	-İlgili Kurum	Tedbirin Uygulanmasının Yasal Dayanağı	Uygulama Periyodu
166	Yüksek	Geçiş Yapısı İyileştirilmesi	Mağaracık Mahallesi'nde işaretlenmiş lokasyondaki yol geçişinin akış kesitini daraltmayacak şekilde yeniden düzenlenmesi	Hatay/Samandağ	Limon	Yapısal	Taşkın Öncesi	Hatay Büyükşehir Belediyesi	DSİ	-4 Sayılı Cumhurbaşkanlığı Kararnamesi -Büyükşehir Belediyesi Kanunu no: 5216	2020-2024
167	Yüksek	Geçiş Yapısı İyileştirilmesi	Limon Deresi ile Antakya-Samandağ Yolu kesişimindeki yol geçişinin akış kesitini daraltmayacak şekilde yeniden düzenlenmesi	Hatay/Samandağ	Limon	Yapısal	Taşkın Öncesi	Hatay Büyükşehir Belediyesi	DSİ	-4 Sayılı Cumhurbaşkanlığı Kararnamesi -Büyükşehir Belediyesi Kanunu no: 5216	2020-2024
168	Yüksek	Yatak Düzenlemesi	Kurt Deresi'nin Atatürk Mahallesi'nden geçen kısımlarında dere yatağının ve sanat yapılarının 500 yıllık taşkın tekerrür debisini geçirecek şekilde düzenlenmesi.	Hatay/Samandağ	Kurt	Yapısal	Taşkın Öncesi	DSİ, Hatay Büyükşehir Belediyesi	-	-4 Sayılı Cumhurbaşkanlığı Kararnamesi -Büyükşehir Belediyesi Kanunu no: 5216	2020-2024
169	Yüksek	Yatak Düzenlemesi	Kurt Deresi'nin Deniz Mahallesi'nden geçen kısımlarında dere yatağının ve sanat yapılarının 500 yıllık taşkın tekerrür debisini geçirecek şekilde düzenlenmesi.	Hatay/Samandağ	Kurt	Yapısal	Taşkın Öncesi	DSİ, Hatay Büyükşehir Belediyesi	-	-4 Sayılı Cumhurbaşkanlığı Kararnamesi -Büyükşehir Belediyesi Kanunu no: 5216	2020-2024
170	Yüksek	Yatak Düzenlemesi	Kurt Deresi'nin Deniz Mahallesi'nden geçen kısımlarında dere yatağının ve sanat yapılarının 500 yıllık taşkın tekerrür debisini geçirecek şekilde düzenlenmesi.	Hatay/Samandağ	Kurt	Yapısal	Taşkın Öncesi	DSİ, Hatay Büyükşehir Belediyesi	-	-4 Sayılı Cumhurbaşkanlığı Kararnamesi -Büyükşehir Belediyesi Kanunu no: 5216	2020-2024
171	Yüksek	Yatak Düzenlemesi	Kurt Deresi'nin Kurtderesi Mahallesi'nden geçen kısımlarında dere yatağının ve sanat yapılarının	Hatay/Samandağ	Kurt	Yapısal	Taşkın Öncesi		-	-4 Sayılı Cumhurbaşkanlığı Kararnamesi	2020-2024



T.C. TARIM VE ORMAN BAKANLIĞI
SU YÖNETİMİ GENEL MÜDÜRLÜĞÜ
TAŞKIN VE KURAKLIK YÖNETİMİ DAİRESİ BAŞKANLIĞI



Sıra No	Tedbirin Önceliği	Tedbir Grubu	Tedbir	Tedbirin Uygulanacağı Yer (-İl/-İlçe/Havza)	Tedbirin Uygulanacağı Akarsu/Kuru Dere	Tedbirin Türü	Tedbirin Uygulama Zamanı	Sorumlu Kurum	-İlgili Kurum	Tedbirin Uygulanmasının Yasal Dayanağı	Uygulama Periyodu
			500 yıllık taşkın tekrür debisini geçirecek şekilde düzenlenmesi.					DSİ, Hatay Büyükşehir Belediyesi		-Büyükşehir Belediyesi Kanunu no: 5216	
172	Yüksek	Yatak Düzenlemesi	Kurt Deresi'nin Kurtderesi Mahallesi'nden geçen kısımlarında dere yatağının ve sanat yapılarının 500 yıllık taşkın tekrür debisini geçirecek şekilde düzenlenmesi.	Hatay/Samandağ	Kurt	Yapısal	Taşkın Öncesi	DSİ, Hatay Büyükşehir Belediyesi	-	-4 Sayılı Cumhurbaşkanlığı Kararnamesi -Büyükşehir Belediyesi Kanunu no: 5216	2020-2024
173	Yüksek	Geçiş Yapısı İyileştirilmesi	Kurtderesi Mahallesi'nde işaretlenmiş lokasyondaki yol geçişinin akış kesitini daraltmayacak şekilde yeniden düzenlenmesi	Hatay/Samandağ	Kurt	Yapısal	Taşkın Öncesi	Hatay Büyükşehir Belediyesi	DSİ	-4 Sayılı Cumhurbaşkanlığı Kararnamesi -Büyükşehir Belediyesi Kanunu no: 5216	2020-2024
174	Yüksek	Geçiş Yapısı İyileştirilmesi	Kurt Deresi ile Tünel Cad. kesişimindeki yol geçişinin akış kesitini daraltmayacak şekilde yeniden düzenlenmesi	Hatay/Samandağ	Kurt	Yapısal	Taşkın Öncesi	Hatay Büyükşehir Belediyesi	DSİ	-4 Sayılı Cumhurbaşkanlığı Kararnamesi -Büyükşehir Belediyesi Kanunu no: 5216	2020-2024
175	Yüksek	Geçiş Yapısı İyileştirilmesi	Kurtderesi Mahallesi'nde işaretlenmiş lokasyondaki yol geçişinin akış kesitini daraltmayacak şekilde yeniden düzenlenmesi	Hatay/Samandağ	Kurt	Yapısal	Taşkın Öncesi	Hatay Büyükşehir Belediyesi	DSİ	-4 Sayılı Cumhurbaşkanlığı Kararnamesi -Büyükşehir Belediyesi Kanunu no: 5216	2020-2024
176	Yüksek	Geçiş Yapısı İyileştirilmesi	Kurtderesi Mahallesi'nde işaretlenmiş lokasyondaki yol geçişinin akış kesitini daraltmayacak şekilde yeniden düzenlenmesi	Hatay/Samandağ	Kurt	Yapısal Olmayan	Taşkın Öncesi	Hatay Büyükşehir Belediyesi	DSİ	-4 Sayılı Cumhurbaşkanlığı Kararnamesi -Büyükşehir Belediyesi Kanunu no: 5216	2020-2024



T.C. TARIM VE ORMAN BAKANLIĞI
SU YÖNETİMİ GENEL MÜDÜRLÜĞÜ



TAŞKIN VE KURAKLIK YÖNETİMİ DAİRESİ BAŞKANLIĞI

Sıra No	Tedbirin Önceliği	Tedbir Grubu	Tedbir	Tedbirin Uygulanacağı Yer (-İl/-İlçe/Havza)	Tedbirin Uygulanacağı Akarsu/Kuru Dere	Tedbirin Türü	Tedbirin Uygulama Zamanı	Sorumlu Kurum	İlgili Kurum	Tedbirin Uygulanmasının Yasal Dayanağı	Uygulama Periyodu
177	Yüksek	Geçiş Yapısı İyileştirilmesi	Kurtderesi Mahallesi'nde işaretlenmiş lokasyondaki yol geçişinin akış kesitini daraltmayacak şekilde yeniden düzenlenmesi	Hatay/Samandağ	Kurt	Yapısal	Taşkın Öncesi	Hatay Büyükşehir Belediyesi	DSİ	-4 Sayılı Cumhurbaşkanlığı Kararnamesi -Büyükşehir Belediyesi Kanunu no: 5216	2020-2024
178	Yüksek	Geçiş Yapısı İyileştirilmesi	Kurtderesi Mahallesi'nde işaretlenmiş lokasyondaki yol geçişinin akış kesitini daraltmayacak şekilde yeniden düzenlenmesi	Hatay/Samandağ	Kurt	Yapısal	Taşkın Öncesi	Hatay Büyükşehir Belediyesi	DSİ	-4 Sayılı Cumhurbaşkanlığı Kararnamesi -Büyükşehir Belediyesi Kanunu no: 5216	2020-2024
179	Yüksek	Yatak Düzenlemesi	Mızraklı1 Deresi'nin Mızraklı Mahallesi'nden geçen kısımlarında dere yatağının ve sanat yapılarının 500 yıllık taşkın tekerrür debisini geçirecek şekilde düzenlenmesi.	Hatay/Samandağ	Mızraklı1	Yapısal	Taşkın Öncesi	DSİ, Hatay Büyükşehir Belediyesi	-	-4 Sayılı Cumhurbaşkanlığı Kararnamesi -Büyükşehir Belediyesi Kanunu no: 5216	2020-2024
180	Yüksek	Geçiş Yapısı İyileştirilmesi	Mızraklı Mahallesi'nde işaretlenmiş lokasyondaki yol geçişinin akış kesitini daraltmayacak şekilde yeniden düzenlenmesi	Hatay/Samandağ	Mızraklı1	Yapısal	Taşkın Öncesi	Hatay Büyükşehir Belediyesi	DSİ	-4 Sayılı Cumhurbaşkanlığı Kararnamesi -Büyükşehir Belediyesi Kanunu no: 5216	2020-2024
181	Yüksek	Geçiş Yapısı İyileştirilmesi	Mızraklı1 Deresi ile Atik Sok. kesimindeki yol geçişinin akış kesitini daraltmayacak şekilde yeniden düzenlenmesi	Hatay/Samandağ	Mızraklı1	Yapısal	Taşkın Öncesi	Hatay Büyükşehir Belediyesi	DSİ	-4 Sayılı Cumhurbaşkanlığı Kararnamesi -Büyükşehir Belediyesi Kanunu no: 5216	2020-2024
182	Yüksek	Geçiş Yapısı İyileştirilmesi		Hatay/Samandağ	Mızraklı1	Yapısal	Taşkın Öncesi		DSİ	-4 Sayılı Cumhurbaşkanlığı Kararnamesi	2020-2024



T.C. TARIM VE ORMAN BAKANLIĞI
SU YÖNETİMİ GENEL MÜDÜRLÜĞÜ
TAŞKIN VE KURAKLIK YÖNETİMİ DAİRESİ BAŞKANLIĞI



Sıra No	Tedbirin Önceliği	Tedbir Grubu	Tedbir	Tedbirin Uygulanacağı Yer (-İl/-İlçe/Havza)	Tedbirin Uygulanacağı Akarsu/Kuru Dere	Tedbirin Türü	Tedbirin Uygulama Zamanı	Sorumlu Kurum	-İlgili Kurum	Tedbirin Uygulanmasının Yasal Dayanağı	Uygulama Periyodu
			Mızraklı Mahallesi'nde işaretlenmiş lokasyondaki yol geçişinin akış kesitini daraltmayacak şekilde yeniden düzenlemesi					Hatay Büyükşehir Belediyesi		-Büyükşehir Belediyesi Kanunu no: 5216	
183	Yüksek	Geçiş Yapısı İyileştirilmesi	Mızraklı Mahallesi'nde işaretlenmiş lokasyondaki yol geçişinin akış kesitini daraltmayacak şekilde yeniden düzenlemesi	Hatay/Samandağ	Mızraklı1	Yapısal	Taşkın Öncesi	Hatay Büyükşehir Belediyesi	DSİ	-4 Sayılı Cumhurbaşkanlığı Kararnamesi -Büyükşehir Belediyesi Kanunu no: 5216	2020-2024
184	Yüksek	Geçiş Yapısı İyileştirilmesi	Mızraklı Mahallesi'nde işaretlenmiş lokasyondaki yol geçişinin akış kesitini daraltmayacak şekilde yeniden düzenlemesi	Hatay/Samandağ	Mızraklı1	Yapısal	Taşkın Öncesi	Hatay Büyükşehir Belediyesi	DSİ	-4 Sayılı Cumhurbaşkanlığı Kararnamesi -Büyükşehir Belediyesi Kanunu no: 5216	2020-2024
185	Yüksek	Geçiş Yapısı İyileştirilmesi	Mızraklı Mahallesi'nde işaretlenmiş lokasyondaki yol geçişinin akış kesitini daraltmayacak şekilde yeniden düzenlemesi	Hatay/Samandağ	Mızraklı1	Yapısal	Taşkın Öncesi	Hatay Büyükşehir Belediyesi	DSİ	-4 Sayılı Cumhurbaşkanlığı Kararnamesi -Büyükşehir Belediyesi Kanunu no: 5216	2020-2024
186	Yüksek	Geçiş Yapısı İyileştirilmesi	Mızraklı Mahallesi'nde işaretlenmiş lokasyondaki yol geçişinin akış kesitini daraltmayacak şekilde yeniden düzenlemesi	Hatay/Samandağ	Mızraklı1	Yapısal	Taşkın Öncesi	Hatay Büyükşehir Belediyesi	DSİ	-4 Sayılı Cumhurbaşkanlığı Kararnamesi -Büyükşehir Belediyesi Kanunu no: 5216	2020-2024
187	Yüksek	Geçiş Yapısı İyileştirilmesi	Merkez Mahallesi'nde işaretlenmiş lokasyondaki yol geçişinin akış kesitini daraltmayacak şekilde yeniden düzenlemesi	Hatay/Samandağ	Mızraklı2	Yapısal	Taşkın Öncesi	Hatay Büyükşehir Belediyesi	DSİ	-4 Sayılı Cumhurbaşkanlığı Kararnamesi -Büyükşehir Belediyesi Kanunu no: 5216	2020-2024



T.C. TARIM VE ORMAN BAKANLIĞI
SU YÖNETİMİ GENEL MÜDÜRLÜĞÜ



TAŞKIN VE KURAKLIK YÖNETİMİ DAİRESİ BAŞKANLIĞI

Sıra No	Tedbirin Önceliği	Tedbir Grubu	Tedbir	Tedbirin Uygulanacağı Yer (-il/-ilçe/Havza)	Tedbirin Uygulanacağı Akarsu/Kuru Dere	Tedbirin Türü	Tedbirin Uygulama Zamanı	Sorumlu Kurum	-İlgili Kurum	Tedbirin Uygulanmasının Yasal Dayanağı	Uygulama Periyodu
188	Yüksek	Yatak Düzenlemesi	Samandağ1 Deresi'nin Cemal Gürsel Mahallesi'nden geçen kısımlarında dere yatağının ve sanat yapılarının 500 yıllık taşkın tekrür debisini geçirecek şekilde düzenlenmesi.	Hatay/Samandağ	Samandağ1	Yapısal	Taşkın Öncesi	DSİ, Hatay Büyükşehir Belediyesi	-	-4 Sayılı Cumhurbaşkanlığı Kararnamesi -Büyükşehir Belediyesi Kanunu no: 5216	2020-2024
189	Yüksek	Yatak Düzenlemesi	Samandağ1 Deresi'nin Cemal Gürsel Mahallesi'nden geçen kısımlarında dere yatağının ve sanat yapılarının 500 yıllık taşkın tekrür debisini geçirecek şekilde düzenlenmesi.	Hatay/Samandağ	Samandağ1	Yapısal	Taşkın Öncesi	DSİ, Hatay Büyükşehir Belediyesi	-	-4 Sayılı Cumhurbaşkanlığı Kararnamesi -Büyükşehir Belediyesi Kanunu no: 5216	2020-2024
190	Yüksek	Yatak Düzenlemesi	Samandağ1 Deresi'nin Cemal Gürsel Mahallesi'nden geçen kısımlarında dere yatağının ve sanat yapılarının 500 yıllık taşkın tekrür debisini geçirecek şekilde düzenlenmesi.	Hatay/Samandağ	Samandağ1	Yapısal	Taşkın Öncesi	DSİ, Hatay Büyükşehir Belediyesi	-	-4 Sayılı Cumhurbaşkanlığı Kararnamesi -Büyükşehir Belediyesi Kanunu no: 5216	2020-2024
191	Yüksek	Yatak Düzenlemesi	Samandağ1 Deresi'nin Cemal Gürsel Mahallesi'nden geçen kısımlarında dere yatağının ve sanat yapılarının 500 yıllık taşkın tekrür debisini geçirecek şekilde düzenlenmesi.	Hatay/Samandağ	Samandağ1	Yapısal	Taşkın Öncesi	DSİ, Hatay Büyükşehir Belediyesi	-	-4 Sayılı Cumhurbaşkanlığı Kararnamesi -Büyükşehir Belediyesi Kanunu no: 5216	2020-2024
192	Yüksek	Yatak Düzenlemesi	Samandağ1 Deresi'nin Cemal Gürsel Mahallesi'nden geçen kısımlarında dere yatağının ve sanat yapılarının 500 yıllık taşkın tekrür debisini geçirecek şekilde düzenlenmesi.	Hatay/Samandağ	Samandağ1	Yapısal	Taşkın Öncesi	DSİ, Hatay Büyükşehir Belediyesi	-	-4 Sayılı Cumhurbaşkanlığı Kararnamesi -Büyükşehir Belediyesi Kanunu no: 5216	2020-2024
193	Yüksek	Geçiş Yapısı İyileştirilmesi		Hatay/Samandağ	Samandağ1	Yapısal	Taşkın Öncesi		DSİ	-4 Sayılı Cumhurbaşkanlığı Kararnamesi	2020-2024



T.C. TARIM VE ORMAN BAKANLIĞI
SU YÖNETİMİ GENEL MÜDÜRLÜĞÜ
TAŞKIN VE KURAKLIK YÖNETİMİ DAİRESİ BAŞKANLIĞI



Sıra No	Tedbirin Önceliği	Tedbir Grubu	Tedbir	Tedbirin Uygulanacağı Yer (-il/-ilçe/Havza)	Tedbirin Uygulanacağı Akarsu/Kuru Dere	Tedbirin Türü	Tedbirin Uygulama Zamanı	Sorumlu Kurum	-İlgili Kurum	Tedbirin Uygulanmasının Yasal Dayanağı	Uygulama Periyodu
			Samandağ1 Deresi ile Malik Yılmaz Cad. keşişimindeki yol geçişinin akış kesitini daraltmayacak şekilde yeniden düzenlenmesi					Hatay Büyükşehir Belediyesi		-Büyükşehir Belediyesi Kanunu no: 5216	
194	Yüksek	Geçiş Yapısı İyileştirilmesi	Malik Yılmaz Mahallesi'nde işaretlenmiş lokasyondaki yol geçişinin akış kesitini daraltmayacak şekilde yeniden düzenlenmesi	Hatay/Samandağ	Samandağ1	Yapısal	Taşkın Öncesi	Hatay Büyükşehir Belediyesi	DSİ	-4 Sayılı Cumhurbaşkanlığı Kararnamesi -Büyükşehir Belediyesi Kanunu no: 5216	2020-2024
195	Yüksek	Geçiş Yapısı İyileştirilmesi	Malik Yılmaz Mahallesi'nde işaretlenmiş lokasyondaki yol geçişinin akış kesitini daraltmayacak şekilde yeniden düzenlenmesi	Hatay/Samandağ	Samandağ1	Yapısal	Taşkın Öncesi	Hatay Büyükşehir Belediyesi	DSİ	-4 Sayılı Cumhurbaşkanlığı Kararnamesi -Büyükşehir Belediyesi Kanunu no: 5216	2020-2024
196	Yüksek	Yatak Düzenlemesi	Cerepdere Deresi'nin Kuşalanı Mahallesi'nden geçen kısımlarında dere yatağının ve sanat yapılarının 500 yıllık taşkın tekerrür debisini geçirecek şekilde düzenlenmesi.	Hatay/Samandağ	Cerepdere	Yapısal	Taşkın Öncesi	DSİ, Hatay Büyükşehir Belediyesi	-	-4 Sayılı Cumhurbaşkanlığı Kararnamesi -Büyükşehir Belediyesi Kanunu no: 5216	2020-2024
197	Yüksek	Yatak Düzenlemesi	Cerepdere Deresi'nin Koyunoğlu Mahallesi'nden geçen kısımlarında dere yatağının ve sanat yapılarının 500 yıllık taşkın tekerrür debisini geçirecek şekilde düzenlenmesi.	Hatay/Samandağ	Cerepdere	Yapısal	Taşkın Öncesi	DSİ, Hatay Büyükşehir Belediyesi	-	-4 Sayılı Cumhurbaşkanlığı Kararnamesi -Büyükşehir Belediyesi Kanunu no: 5216	2020-2024
198	Yüksek	Geçiş Yapısı İyileştirilmesi	Cemal Gürsel Mahallesi'nde işaretlenmiş lokasyondaki yol geçişinin akış kesitini daraltmayacak şekilde yeniden düzenlenmesi	Hatay/Samandağ	Cerepdere	Yapısal	Taşkın Öncesi	Hatay Büyükşehir Belediyesi	DSİ	-4 Sayılı Cumhurbaşkanlığı Kararnamesi -Büyükşehir Belediyesi Kanunu no: 5216	2020-2024



T.C. TARIM VE ORMAN BAKANLIĞI
SU YÖNETİMİ GENEL MÜDÜRLÜĞÜ



TAŞKIN VE KURAKLIK YÖNETİMİ DAİRESİ BAŞKANLIĞI

Sıra No	Tedbirin Önceliği	Tedbir Grubu	Tedbir	Tedbirin Uygulanacağı Yer (-il/-ilçe/Havza)	Tedbirin Uygulanacağı Akarsu/Kuru Dere	Tedbirin Türü	Tedbirin Uygulama Zamanı	Sorumlu Kurum	-İlgili Kurum	Tedbirin Uygulanmasının Yasal Dayanağı	Uygulama Periyodu
199	Yüksek	Geçiş Yapısı İyileştirilmesi	Cemal Gürsel Mahallesi'nde işaretlenmiş lokasyondaki yol geçişinin akış kesitini daraltmayacak şekilde yeniden düzenlemesi	Hatay/Samandağ	Cerepdere	Yapısal	Taşkın Öncesi	Hatay Büyükşehir Belediyesi	DSİ	-4 Sayılı Cumhurbaşkanlığı Kararnamesi -Büyükşehir Belediyesi Kanunu no: 5216	2020-2024
200	Yüksek	Geçiş Yapısı İyileştirilmesi	Kuşalanı Mahallesi'nde işaretlenmiş lokasyondaki yol geçişinin akış kesitini daraltmayacak şekilde yeniden düzenlemesi	Hatay/Samandağ	Cerepdere	Yapısal	Taşkın Öncesi	Hatay Büyükşehir Belediyesi	DSİ	-4 Sayılı Cumhurbaşkanlığı Kararnamesi -Büyükşehir Belediyesi Kanunu no: 5216	2020-2024
201	Yüksek	Geçiş Yapısı İyileştirilmesi	Kuşalanı Mahallesi'nde işaretlenmiş lokasyondaki yol geçişinin akış kesitini daraltmayacak şekilde yeniden düzenlemesi	Hatay/Samandağ	Cerepdere	Yapısal	Taşkın Öncesi	Hatay Büyükşehir Belediyesi	DSİ	-4 Sayılı Cumhurbaşkanlığı Kararnamesi -Büyükşehir Belediyesi Kanunu no: 5216	2020-2024
202	Yüksek	Geçiş Yapısı İyileştirilmesi	Koyunoğlu Mahallesi'nde işaretlenmiş lokasyondaki yol geçişinin akış kesitini daraltmayacak şekilde yeniden düzenlemesi	Hatay/Samandağ	Cerepdere	Yapısal	Taşkın Öncesi	Hatay Büyükşehir Belediyesi	DSİ	-4 Sayılı Cumhurbaşkanlığı Kararnamesi -Büyükşehir Belediyesi Kanunu no: 5216	2020-2024
203	Yüksek	Geçiş Yapısı İyileştirilmesi	Koyunoğlu Mahallesi'nde işaretlenmiş lokasyondaki yol geçişinin akış kesitini daraltmayacak şekilde yeniden düzenlemesi	Hatay/Samandağ	Cerepdere	Yapısal	Taşkın Öncesi	Hatay Büyükşehir Belediyesi	DSİ	-4 Sayılı Cumhurbaşkanlığı Kararnamesi -Büyükşehir Belediyesi Kanunu no: 5216	2020-2024
204	Yüksek	Geçiş Yapısı İyileştirilmesi		Hatay/Samandağ	Cerepdere	Yapısal	Taşkın Öncesi		DSİ	-4 Sayılı Cumhurbaşkanlığı Kararnamesi	2020-2024



T.C. TARIM VE ORMAN BAKANLIĞI
SU YÖNETİMİ GENEL MÜDÜRLÜĞÜ
TAŞKIN VE KURAKLIK YÖNETİMİ DAİRESİ BAŞKANLIĞI



Sıra No	Tedbirin Önceliği	Tedbir Grubu	Tedbir	Tedbirin Uygulanacağı Yer (-İl/-İlçe/Havza)	Tedbirin Uygulanacağı Akarsu/Kuru Dere	Tedbirin Türü	Tedbirin Uygulama Zamanı	Sorumlu Kurum	İlgili Kurum	Tedbirin Uygulanmasının Yasal Dayanağı	Uygulama Periyodu
			Koyunoğlu Mahallesi'nde işaretlenmiş lokasyondaki yol geçişinin akış kesitini daraltmayacak şekilde yeniden düzenlemesi					Hatay Büyükşehir Belediyesi		-Büyükşehir Belediyesi Kanunu no: 5216	
205	Yüksek	Geçiş Yapısı İyileştirilmesi	Koyunoğlu Mahallesi'nde işaretlenmiş lokasyondaki yol geçişinin akış kesitini daraltmayacak şekilde yeniden düzenlemesi	Hatay/Samandağ	Cerepere	Yapısal	Taşkın Öncesi	Hatay Büyükşehir Belediyesi	DSİ	-4 Sayılı Cumhurbaşkanlığı Kararnamesi -Büyükşehir Belediyesi Kanunu no: 5216	2020-2024
206	Yüksek	Geçiş Yapısı İyileştirilmesi	Koyunoğlu Mahallesi'nde işaretlenmiş lokasyondaki yol geçişinin akış kesitini daraltmayacak şekilde yeniden düzenlemesi	Hatay/Samandağ	Cerepere	Yapısal	Taşkın Öncesi	Hatay Büyükşehir Belediyesi	DSİ	-4 Sayılı Cumhurbaşkanlığı Kararnamesi -Büyükşehir Belediyesi Kanunu no: 5216	2020-2024
207	Yüksek	Yatak Düzenlemesi	Asi Nehri'nin İnönü Mahallesi'nden geçen kısımlarında dere yatağının ve sanat yapılarının 500 yıllık taşkın tekerrür debisini geçirecek şekilde düzenlenmesi.	Hatay/Samandağ	Asi	Yapısal	Taşkın Öncesi	DSİ, Hatay Büyükşehir Belediyesi	-	-4 Sayılı Cumhurbaşkanlığı Kararnamesi -Büyükşehir Belediyesi Kanunu no: 5216	2020-2024
208	Yüksek	Yatak Düzenlemesi	Avcılar Deresi'nin Arpedik Mahallesi'nden geçen kısımlarında dere yatağının ve sanat yapılarının 500 yıllık taşkın tekerrür debisini geçirecek şekilde düzenlenmesi.	Hatay/Arsuz	Avcılar	Yapısal	Taşkın Öncesi	DSİ, Hatay Büyükşehir Belediyesi	-	-4 Sayılı Cumhurbaşkanlığı Kararnamesi -Büyükşehir Belediyesi Kanunu no: 5216	2020-2024
209	Yüksek	Yatak Düzenlemesi	Leçelik Deresi'nin Uluçınar Mahallesi'nden geçen kısımlarında dere yatağının ve sanat yapılarının 500 yıllık taşkın tekerrür debisini geçirecek şekilde düzenlenmesi.	Hatay/Arsuz	Leçelik	Yapısal	Taşkın Öncesi	DSİ, Hatay Büyükşehir Belediyesi	-	-4 Sayılı Cumhurbaşkanlığı Kararnamesi -Büyükşehir Belediyesi Kanunu no: 5216	2020-2024



T.C. TARIM VE ORMAN BAKANLIĞI
SU YÖNETİMİ GENEL MÜDÜRLÜĞÜ



TAŞKIN VE KURAKLIK YÖNETİMİ DAİRESİ BAŞKANLIĞI

Sıra No	Tedbirin Önceliği	Tedbir Grubu	Tedbir	Tedbirin Uygulanacağı Yer (-İl/-İlçe/Havza)	Tedbirin Uygulanacağı Akarsu/Kuru Dere	Tedbirin Türü	Tedbirin Uygulama Zamanı	Sorumlu Kurum	İlgili Kurum	Tedbirin Uygulanmasının Yasal Dayanağı	Uygulama Periyodu
210	Yüksek	Yatak Düzenlemesi	Beyköy Deresi'nin Uluçınar Mahallesi'nden geçen kısımlarında dere yatağının ve sanat yapılarının 500 yıllık taşkın tekrerrü debisini geçirecek şekilde düzenlenmesi.	Hatay/Arsuz	Beyköy	Yapısal	Taşkın Öncesi	DSİ, Hatay Büyükşehir Belediyesi	-	-4 Sayılı Cumhurbaşkanlığı Kararnamesi -Büyükşehir Belediyesi Kanunu no: 5216	2020-2024
211	Yüksek	Geçiş Yapısı İyileştirmesi	Bey Mahallesi'nde işaretlenmiş lokasyondaki yol geçişinin akış kesitini daraltmayacak şekilde yeniden düzenlemesi	Hatay/Arsuz	Beyköy	Yapısal	Taşkın Öncesi	Hatay Büyükşehir Belediyesi	DSİ	-4 Sayılı Cumhurbaşkanlığı Kararnamesi -Büyükşehir Belediyesi Kanunu no: 5216	2020-2024
212	Yüksek	Geçiş Yapısı İyileştirmesi	Akçalı Mahallesi'nde işaretlenmiş lokasyondaki yol geçişinin akış kesitini daraltmayacak şekilde yeniden düzenlemesi	Hatay/Arsuz	Beyköy	Yapısal	Taşkın Öncesi	Hatay Büyükşehir Belediyesi	DSİ	-4 Sayılı Cumhurbaşkanlığı Kararnamesi -Büyükşehir Belediyesi Kanunu no: 5216	2020-2024
213	Yüksek	Geçiş Yapısı İyileştirmesi	Akçalı Mahallesi'nde işaretlenmiş lokasyondaki yol geçişinin akış kesitini daraltmayacak şekilde yeniden düzenlemesi	Hatay/Arsuz	Beyköy	Yapısal	Taşkın Öncesi	Hatay Büyükşehir Belediyesi	DSİ	-4 Sayılı Cumhurbaşkanlığı Kararnamesi -Büyükşehir Belediyesi Kanunu no: 5216	2020-2024
214	Yüksek	Geçiş Yapısı İyileştirmesi	Akçalı Mahallesi'nde işaretlenmiş lokasyondaki yol geçişinin akış kesitini daraltmayacak şekilde yeniden düzenlemesi	Hatay/Arsuz	Beyköy	Yapısal	Taşkın Öncesi	Hatay Büyükşehir Belediyesi	DSİ	-4 Sayılı Cumhurbaşkanlığı Kararnamesi -Büyükşehir Belediyesi Kanunu no: 5216	2020-2024
215	Yüksek	Yatak Düzenlemesi	Çoklu Deresi'nin Gökmeydan Mahallesi'nden geçen kısımlarında dere yatağının ve sanat	Hatay/Arsuz	Çoklu	Yapısal	Taşkın Öncesi		-	-4 Sayılı Cumhurbaşkanlığı Kararnamesi	2020-2024



T.C. TARIM VE ORMAN BAKANLIĞI
SU YÖNETİMİ GENEL MÜDÜRLÜĞÜ
TAŞKIN VE KURAKLIK YÖNETİMİ DAİRESİ BAŞKANLIĞI



Sıra No	Tedbirin Önceliği	Tedbir Grubu	Tedbir	Tedbirin Uygulanacağı Yer (-İl/-İlçe/Havza)	Tedbirin Uygulanacağı Akarsu/Kuru Dere	Tedbirin Türü	Tedbirin Uygulama Zamanı	Sorumlu Kurum	-İlgili Kurum	Tedbirin Uygulanmasının Yasal Dayanağı	Uygulama Periyodu
			yapılarının 500 yıllık taşkın tekrarı debisini geçirecek şekilde düzenlenmesi.					DSİ, Hatay Büyükşehir Belediyesi		-Büyükşehir Belediyesi Kanunu no: 5216	
216	Yüksek	Geçiş Yapısı İyileştirme	Üçgüllük Mahallesi'nde işaretlenmiş lokasyondaki yol geçişinin akış kesitini daraltmayacak şekilde yeniden düzenlenmesi	Hatay/Arsuz	Çoklu	Yapısal	Taşkın Öncesi	Hatay Büyükşehir Belediyesi	DSİ	-4 Sayılı Cumhurbaşkanlığı Kararnamesi -Büyükşehir Belediyesi Kanunu no: 5216	2020-2024
217	Yüksek	Geçiş Yapısı İyileştirme	Üçgüllük Mahallesi'nde işaretlenmiş lokasyondaki yol geçişinin akış kesitini daraltmayacak şekilde yeniden düzenlenmesi	Hatay/Arsuz	Çoklu	Yapısal	Taşkın Öncesi	Hatay Büyükşehir Belediyesi	DSİ	-4 Sayılı Cumhurbaşkanlığı Kararnamesi -Büyükşehir Belediyesi Kanunu no: 5216	2020-2024
218	Yüksek	Geçiş Yapısı İyileştirme	Üçgüllük Mahallesi'nde işaretlenmiş lokasyondaki yol geçişinin akış kesitini daraltmayacak şekilde yeniden düzenlenmesi	Hatay/Arsuz	Çoklu	Yapısal	Taşkın Öncesi	Hatay Büyükşehir Belediyesi	DSİ	-4 Sayılı Cumhurbaşkanlığı Kararnamesi -Büyükşehir Belediyesi Kanunu no: 5216	2020-2024
219	Yüksek	Geçiş Yapısı İyileştirme	Üçgüllük Mahallesi'nde işaretlenmiş lokasyondaki yol geçişinin akış kesitini daraltmayacak şekilde yeniden düzenlenmesi	Hatay/Arsuz	Çoklu	Yapısal	Taşkın Öncesi	Hatay Büyükşehir Belediyesi	DSİ	-4 Sayılı Cumhurbaşkanlığı Kararnamesi -Büyükşehir Belediyesi Kanunu no: 5216	2020-2024
220	Yüksek	Geçiş Yapısı İyileştirme	Madenli Mahallesi'nde işaretlenmiş lokasyondaki yol geçişinin akış kesitini daraltmayacak şekilde yeniden düzenlenmesi	Hatay/Arsuz	Madenli	Yapısal	Taşkın Öncesi	Hatay Büyükşehir Belediyesi	DSİ	-4 Sayılı Cumhurbaşkanlığı Kararnamesi -Büyükşehir Belediyesi Kanunu no: 5216	2020-2024



T.C. TARIM VE ORMAN BAKANLIĞI
SU YÖNETİMİ GENEL MÜDÜRLÜĞÜ
TAŞKIN VE KURAKLIK YÖNETİMİ DAİRESİ BAŞKANLIĞI



Sıra No	Tedbirin Önceliği	Tedbir Grubu	Tedbir	Tedbirin Uygulanacağı Yer (-il/-ilçe/Havza)	Tedbirin Uygulanacağı Akarsu/Kuru Dere	Tedbirin Türü	Tedbirin Uygulama Zamanı	Sorumlu Kurum	-İlgili Kurum	Tedbirin Uygulanmasının Yasal Dayanağı	Uygulama Periyodu
221	Yüksek	Geçiş Yapısı İyileştirilmesi	Madenli Mahallesi'nde işaretlenmiş lokasyondaki yol geçişinin akış kesitini daraltmayacak şekilde yeniden düzenlenmesi	Hatay/Arsuz	Madenli	Yapısal	Taşkın Öncesi	Hatay Büyükşehir Belediyesi	DSİ	-4 Sayılı Cumhurbaşkanlığı Kararnamesi -Büyükşehir Belediyesi Kanunu no: 5216	2020-2024
222	Yüksek	Geçiş Yapısı İyileştirilmesi	Madenli Mahallesi'nde işaretlenmiş lokasyondaki yol geçişinin akış kesitini daraltmayacak şekilde yeniden düzenlenmesi	Hatay/Arsuz	Madenli	Yapısal	Taşkın Öncesi	Hatay Büyükşehir Belediyesi	DSİ	-4 Sayılı Cumhurbaşkanlığı Kararnamesi -Büyükşehir Belediyesi Kanunu no: 5216	2020-2024
223	Yüksek	Yatak Düzenlemesi	Yarseli Deresi'nin Bohşin Mahallesi'nden geçen kısımlarında dere yatağının ve sanat yapılarının 500 yıllık taşkın tekerrür debisini geçirecek şekilde düzenlenmesi.	Hatay/Antakya	Yarseli Kanal	Yapısal	Taşkın Öncesi	DSİ, Hatay Büyükşehir Belediyesi	-	-4 Sayılı Cumhurbaşkanlığı Kararnamesi -Büyükşehir Belediyesi Kanunu no: 5216	2020-2024
224	Yüksek	Yatak Düzenlemesi	Bohşin Deresi'nin Bohşin Mahallesi'nden geçen kısımlarında dere yatağının ve sanat yapılarının 500 yıllık taşkın tekerrür debisini geçirecek şekilde düzenlenmesi.	Hatay/Antakya	Bohşin	Yapısal	Taşkın Öncesi	DSİ, Hatay Büyükşehir Belediyesi	-	-4 Sayılı Cumhurbaşkanlığı Kararnamesi -Büyükşehir Belediyesi Kanunu no: 5216	2020-2024
225	Yüksek	Yatak Düzenlemesi	Bohşin Deresi'nin Bohşin Mahallesi'nden geçen kısımlarında dere yatağının ve sanat yapılarının 500 yıllık taşkın tekerrür debisini geçirecek şekilde düzenlenmesi.	Hatay/Antakya	Bohşin	Yapısal	Taşkın Öncesi	DSİ, Hatay Büyükşehir Belediyesi	-	-4 Sayılı Cumhurbaşkanlığı Kararnamesi -Büyükşehir Belediyesi Kanunu no: 5216	2020-2024
226	Orta	Geçiş Yapısı İyileştirilmesi		Hatay/Dört Yol	Dedenin	Yapısal	Taşkın Öncesi		DSİ	-4 Sayılı Cumhurbaşkanlığı Kararnamesi	2020-2024



T.C. TARIM VE ORMAN BAKANLIĞI
SU YÖNETİMİ GENEL MÜDÜRLÜĞÜ
TAŞKIN VE KURAKLIK YÖNETİMİ DAİRESİ BAŞKANLIĞI



Sıra No	Tedbirin Önceliği	Tedbir Grubu	Tedbir	Tedbirin Uygulanacağı Yer (-İl/-İlçe/Havza)	Tedbirin Uygulanacağı Akarsu/Kuru Dere	Tedbirin Türü	Tedbirin Uygulama Zamanı	Sorumlu Kurum	-İlgili Kurum	Tedbirin Uygulanmasının Yasal Dayanağı	Uygulama Periyodu
			Dedenin Deresi ile Papatya Sok. keşişimindeki yol geçişinin akış kesitini daraltmayacak şekilde yeniden düzenlenmesi					Hatay Büyükşehir Belediyesi		-Büyükşehir Belediyesi Kanunu no: 5216	
227	Orta	Geçiş Yapısı İyileştirilmesi	Dedenin Deresi ile Doğan Sok. keşişimindeki yol geçişinin akış kesitini daraltmayacak şekilde yeniden düzenlenmesi	Hatay/Dört Yol	Dedenin	Yapısal	Taşkın Öncesi	Hatay Büyükşehir Belediyesi	DSİ	-4 Sayılı Cumhurbaşkanlığı Kararnamesi -Büyükşehir Belediyesi Kanunu no: 5216	2020-2024
228	Orta	Geçiş Yapısı İyileştirilmesi	Dört Yol Kanal Deresi ile 1.Karabük Sok. keşişimindeki yol geçişinin akış kesitini daraltmayacak şekilde yeniden düzenlenmesi	Hatay/Dört Yol	Dört Yol Kanal	Yapısal	Taşkın Öncesi	Hatay Büyükşehir Belediyesi	DSİ	-4 Sayılı Cumhurbaşkanlığı Kararnamesi -Büyükşehir Belediyesi Kanunu no: 5216	2020-2024
229	Orta	Yatak Düzenlemesi	Deliçay Deresi'nin Yeşilköy Mahallesi'nden geçen kısımlarında dere yatağının ve sanat yapılarının 500 yıllık taşkın tekrerrü debisini geçirecek şekilde düzenlenmesi.	Hatay/Dört Yol	Deliçay	Yapısal	Taşkın Öncesi	DSİ, Hatay Büyükşehir Belediyesi	-	-4 Sayılı Cumhurbaşkanlığı Kararnamesi -Büyükşehir Belediyesi Kanunu no: 5216	2020-2024
230	Orta	Yatak Düzenlemesi	Kanlıçınar Deresi'nin İlk Kurşun Mahallesi'nden geçen kısımlarında dere yatağının ve sanat yapılarının 500 yıllık taşkın tekrerrü debisini geçirecek şekilde düzenlenmesi.	Hatay/Dört Yol	Kanlıçınar	Yapısal	Taşkın Öncesi	DSİ, Hatay Büyükşehir Belediyesi	-	-4 Sayılı Cumhurbaşkanlığı Kararnamesi -Büyükşehir Belediyesi Kanunu no: 5216	2020-2024
231	Orta	Geçiş Yapısı İyileştirilmesi	İlk Kurşun Mahallesi'nde işaretlenmiş lokasyondaki yol geçişinin akış kesitini daraltmayacak şekilde yeniden düzenlenmesi	Hatay/Dört Yol	Kanlıçınar	Yapısal	Taşkın Öncesi	Hatay Büyükşehir Belediyesi	DSİ	-4 Sayılı Cumhurbaşkanlığı Kararnamesi -Büyükşehir Belediyesi Kanunu no: 5216	2020-2024



T.C. TARIM VE ORMAN BAKANLIĞI
SU YÖNETİMİ GENEL MÜDÜRLÜĞÜ



TAŞKIN VE KURAKLIK YÖNETİMİ DAİRESİ BAŞKANLIĞI

Sıra No	Tedbirin Önceliği	Tedbir Grubu	Tedbir	Tedbirin Uygulanacağı Yer (-İl/-İlçe/Havza)	Tedbirin Uygulanacağı Akarsu/Kuru Dere	Tedbirin Türü	Tedbirin Uygulama Zamanı	Sorumlu Kurum	-İlgili Kurum	Tedbirin Uygulanmasının Yasal Dayanağı	Uygulama Periyodu
232	Orta	Geçiş Yapısı İyileştirilmesi	İlk Kurşun Mahallesi'nde işaretlenmiş lokasyondaki yol geçişinin akış kesitini daraltmayacak şekilde yeniden düzenlemesi	Hatay/Dörtyol	Kanlıçınar	Yapısal	Taşkın Öncesi	Hatay Büyükşehir Belediyesi	DSİ	-4 Sayılı Cumhurbaşkanlığı Kararnamesi -Büyükşehir Belediyesi Kanunu no: 5216	2020-2024
233	Orta	Geçiş Yapısı İyileştirilmesi	İlk Kurşun Mahallesi'nde işaretlenmiş lokasyondaki yol geçişinin akış kesitini daraltmayacak şekilde yeniden düzenlemesi	Hatay/Dörtyol	Kanlıçınar	Yapısal	Taşkın Öncesi	Hatay Büyükşehir Belediyesi	DSİ	-4 Sayılı Cumhurbaşkanlığı Kararnamesi -Büyükşehir Belediyesi Kanunu no: 5216	2020-2024
234	Orta	Geçiş Yapısı İyileştirilmesi	İlk Kurşun Mahallesi'nde işaretlenmiş lokasyondaki yol geçişinin akış kesitini daraltmayacak şekilde yeniden düzenlemesi	Hatay/Dörtyol	Kanlıçınar	Yapısal	Taşkın Öncesi	Hatay Büyükşehir Belediyesi	DSİ	-4 Sayılı Cumhurbaşkanlığı Kararnamesi -Büyükşehir Belediyesi Kanunu no: 5216	2020-2024
235	Orta	Geçiş Yapısı İyileştirilmesi	İlk Kurşun Mahallesi'nde işaretlenmiş lokasyondaki yol geçişinin akış kesitini daraltmayacak şekilde yeniden düzenlemesi	Hatay/Dörtyol	Kanlıçınar	Yapısal	Taşkın Öncesi	Hatay Büyükşehir Belediyesi	DSİ	-4 Sayılı Cumhurbaşkanlığı Kararnamesi -Büyükşehir Belediyesi Kanunu no: 5216	2020-2024
236	Orta	Yatak Düzenlemesi	Konaklı Deresi'nin Özerli Mahallesi'nden geçen kısımlarında dere yatağının ve sanat yapılarının 500 yıllık taşkın tekerrür debisini geçirecek şekilde düzenlenmesi.	Hatay/Dörtyol	Konaklı	Yapısal	Taşkın Öncesi	DSİ, Hatay Büyükşehir Belediyesi	-	-4 Sayılı Cumhurbaşkanlığı Kararnamesi -Büyükşehir Belediyesi Kanunu no: 5216	2020-2024
237	Orta	Geçiş Yapısı İyileştirilmesi		Hatay/Dörtyol	Konaklı	Yapısal	Taşkın Öncesi		DSİ	-4 Sayılı Cumhurbaşkanlığı Kararnamesi	2020-2024



T.C. TARIM VE ORMAN BAKANLIĞI
SU YÖNETİMİ GENEL MÜDÜRLÜĞÜ
TAŞKIN VE KURAKLIK YÖNETİMİ DAİRESİ BAŞKANLIĞI



Sıra No	Tedbirin Önceliği	Tedbir Grubu	Tedbir	Tedbirin Uygulanacağı Yer (-İl/-İlçe/Havza)	Tedbirin Uygulanacağı Akarsu/Kuru Dere	Tedbirin Türü	Tedbirin Uygulama Zamanı	Sorumlu Kurum	İlgili Kurum	Tedbirin Uygulanmasının Yasal Dayanağı	Uygulama Periyodu
			Konaklı Deresi ile Payas Cad. kesişimindeki yol geçişinin akış kesitini daraltmayacak şekilde yeniden düzenlenmesi					Hatay Büyükşehir Belediyesi		-Büyükşehir Belediyesi Kanunu no: 5216	
238	Orta	Yatak Düzenlemesi	Özerli Deresi'nin Özerli Mahallesi'nden geçen kısımlarında dere yatağının ve sanat yapılarının 500 yıllık taşkın tekrür debisini geçirecek şekilde düzenlenmesi.	Hatay/Dörtöyl	Özerli	Yapısal	Taşkın Öncesi	DSİ, Hatay Büyükşehir Belediyesi	-	-4 Sayılı Cumhurbaşkanlığı Kararnamesi -Büyükşehir Belediyesi Kanunu no: 5216	2020-2024
239	Orta	Geçiş Yapısı İyileştirilmesi	Özerli Mahallesi'nde işaretlenmiş lokasyondaki yol geçişinin akış kesitini daraltmayacak şekilde yeniden düzenlenmesi	Hatay/Dörtöyl	Özerli	Yapısal	Taşkın Öncesi	Hatay Büyükşehir Belediyesi	DSİ	-4 Sayılı Cumhurbaşkanlığı Kararnamesi -Büyükşehir Belediyesi Kanunu no: 5216	2020-2024
240	Orta	Yatak Düzenlemesi	Payas2 Deresi'nin Payas Mahallesi'nden geçen kısımlarında dere yatağının ve sanat yapılarının 500 yıllık taşkın tekrür debisini geçirecek şekilde düzenlenmesi.	Hatay/Dörtöyl	Payas2	Yapısal	Taşkın Öncesi	DSİ, Hatay Büyükşehir Belediyesi	-	-4 Sayılı Cumhurbaşkanlığı Kararnamesi -Büyükşehir Belediyesi Kanunu no: 5216	2020-2024
241	Orta	Yatak Düzenlemesi	Payas2 Deresi'nin Karbeyaz Mahallesi'nden geçen kısımlarında dere yatağının ve sanat yapılarının 500 yıllık taşkın tekrür debisini geçirecek şekilde düzenlenmesi.	Hatay/Dörtöyl	Payas2	Yapısal	Taşkın Öncesi	DSİ, Hatay Büyükşehir Belediyesi	-	-4 Sayılı Cumhurbaşkanlığı Kararnamesi -Büyükşehir Belediyesi Kanunu no: 5216	2020-2024
242	Orta	Yatak Düzenlemesi	Payas2 Deresi'nin Cumhuriyet Mahallesi'nden geçen kısımlarında dere yatağının ve sanat yapılarının 500 yıllık taşkın tekrür debisini geçirecek şekilde düzenlenmesi.	Hatay/Dörtöyl	Payas2	Yapısal	Taşkın Öncesi	DSİ, Hatay Büyükşehir Belediyesi	-	-4 Sayılı Cumhurbaşkanlığı Kararnamesi -Büyükşehir Belediyesi Kanunu no: 5216	2020-2024



T.C. TARIM VE ORMAN BAKANLIĞI
SU YÖNETİMİ GENEL MÜDÜRLÜĞÜ



TAŞKIN VE KURAKLIK YÖNETİMİ DAİRESİ BAŞKANLIĞI

Sıra No	Tedbirin Önceliği	Tedbir Grubu	Tedbir	Tedbirin Uygulanacağı Yer (-il/-ilçe/Havza)	Tedbirin Uygulanacağı Akarsu/Kuru Dere	Tedbirin Türü	Tedbirin Uygulama Zamanı	Sorumlu Kurum	-İlgili Kurum	Tedbirin Uygulanmasının Yasal Dayanağı	Uygulama Periyodu
243	Orta	Yatak Düzenlemesi	Payas2 Deresi'nin Yıldırım Beyazıt Mahallesi'nden geçen kısımlarında dere yatağının ve sanat yapılarının 500 yıllık taşkın tekrür debisini geçirecek şekilde düzenlenmesi.	Hatay/Dörtöyol	Payas2	Yapısal	Taşkın Öncesi	DSİ, Hatay Büyükşehir Belediyesi	-	-4 Sayılı Cumhurbaşkanlığı Kararnamesi -Büyükşehir Belediyesi Kanunu no: 5216	2020-2024
244	Orta	Geçiş Yapısı İyileştirilmesi	Payas2 Deresi ile Ceyhan-İskenderun Yolu kesişimindeki yol geçişinin akış kesitini daraltmayacak şekilde yeniden düzenlenmesi	Hatay/Dörtöyol	Payas2	Yapısal	Taşkın Öncesi	Hatay Büyükşehir Belediyesi	KGM	-4 Sayılı Cumhurbaşkanlığı Kararnamesi -Büyükşehir Belediyesi Kanunu no: 5216	2020-2024
245	Orta	Yatak Düzenlemesi	Payas3 Deresi'nin Çağlalık Mahallesi'nden geçen kısımlarında dere yatağının ve sanat yapılarının 500 yıllık taşkın tekrür debisini geçirecek şekilde düzenlenmesi.	Hatay/Dörtöyol	Payas3	Yapısal	Taşkın Öncesi	DSİ, Hatay Büyükşehir Belediyesi	-	-4 Sayılı Cumhurbaşkanlığı Kararnamesi -Büyükşehir Belediyesi Kanunu no: 5216	2020-2024
246	Orta	Geçiş Yapısı İyileştirilmesi	Kozludere Mahallesi'nde işaretlenmiş lokasyondaki yol geçişinin akış kesitini daraltmayacak şekilde yeniden düzenlenmesi	Hatay/Dörtöyol	Payas4	Yapısal	Taşkın Öncesi	Hatay Büyükşehir Belediyesi	DSİ	-4 Sayılı Cumhurbaşkanlığı Kararnamesi -Büyükşehir Belediyesi Kanunu no: 5216	2020-2024
247	Orta	Yatak Düzenlemesi	Payas4 Deresi'nin Kozludere Mahallesi'nden geçen kısımlarında dere yatağının ve sanat yapılarının 500 yıllık taşkın tekrür debisini geçirecek şekilde düzenlenmesi.	Hatay/Dörtöyol	Payas4	Yapısal	Taşkın Öncesi	DSİ, Hatay Büyükşehir Belediyesi	-	-4 Sayılı Cumhurbaşkanlığı Kararnamesi -Büyükşehir Belediyesi Kanunu no: 5216	2020-2024
248	Orta	Yatak Düzenlemesi	Payas5 Deresi'nin Kozludere Mahallesi'nden geçen kısımlarında dere yatağının ve sanat	Hatay/Dörtöyol	Payas5	Yapısal	Taşkın Öncesi		-	-4 Sayılı Cumhurbaşkanlığı Kararnamesi	2020-2024



T.C. TARIM VE ORMAN BAKANLIĞI
SU YÖNETİMİ GENEL MÜDÜRLÜĞÜ
TAŞKIN VE KURAKLIK YÖNETİMİ DAİRESİ BAŞKANLIĞI



Sıra No	Tedbirin Önceliği	Tedbir Grubu	Tedbir	Tedbirin Uygulanacağı Yer (-İl/-İlçe/Havza)	Tedbirin Uygulanacağı Akarsu/Kuru Dere	Tedbirin Türü	Tedbirin Uygulama Zamanı	Sorumlu Kurum	İlgili Kurum	Tedbirin Uygulanmasının Yasal Dayanağı	Uygulama Periyodu
			yapılarının 500 yıllık taşkın tekrür debisini geçirecek şekilde düzenlenmesi.					DSİ, Hatay Büyükşehir Belediyesi		-Büyükşehir Belediyesi Kanunu no: 5216	
249	Orta	Yatak Düzenlemesi	Kayacık1 Deresi'nin Karacami Mahallesi'nden geçen kısımlarında dere yatağının ve sanat yapılarının 500 yıllık taşkın tekrür debisini geçirecek şekilde düzenlenmesi.	Hatay/Dörtyol	Kayacık1	Yapısal	Taşkın Öncesi	DSİ, Hatay Büyükşehir Belediyesi	-	-4 Sayılı Cumhurbaşkanlığı Kararnamesi -Büyükşehir Belediyesi Kanunu no: 5216	2020-2024
250	Orta	Yatak Düzenlemesi	Kayacık1 Deresi'nin Kürtül Mahallesi'nden geçen kısımlarında dere yatağının ve sanat yapılarının 500 yıllık taşkın tekrür debisini geçirecek şekilde düzenlenmesi.	Hatay/Dörtyol	Kayacık1	Yapısal	Taşkın Öncesi	DSİ, Hatay Büyükşehir Belediyesi	-	-4 Sayılı Cumhurbaşkanlığı Kararnamesi -Büyükşehir Belediyesi Kanunu no: 5216	2020-2024
251	Orta	Geçiş Yapısı İyileştirilmesi	Karacami Mahallesi'nde işaretlenmiş lokasyondaki yol geçişinin akış kesitini daraltmayacak şekilde yeniden düzenlenmesi	Hatay/Dörtyol	Kayacık1	Yapısal	Taşkın Öncesi	Hatay Büyükşehir Belediyesi	DSİ	-4 Sayılı Cumhurbaşkanlığı Kararnamesi -Büyükşehir Belediyesi Kanunu no: 5216	2020-2024
252	Orta	Geçiş Yapısı İyileştirilmesi	Karacami Mahallesi'nde işaretlenmiş lokasyondaki yol geçişinin akış kesitini daraltmayacak şekilde yeniden düzenlenmesi	Hatay/Dörtyol	Kayacık1	Yapısal	Taşkın Öncesi	Hatay Büyükşehir Belediyesi	DSİ	-4 Sayılı Cumhurbaşkanlığı Kararnamesi -Büyükşehir Belediyesi Kanunu no: 5216	2020-2024
253	Orta	Yatak Düzenlemesi	Sarıçay Deresi'nin Madenboyu Mahallesi'nden geçen kısımlarında dere yatağının ve sanat yapılarının 500 yıllık taşkın tekrür debisini geçirecek şekilde düzenlenmesi.	Hatay/Erzin	Sarıçay	Yapısal	Taşkın Öncesi	DSİ, Hatay Büyükşehir Belediyesi	-	-4 Sayılı Cumhurbaşkanlığı Kararnamesi -Büyükşehir Belediyesi Kanunu no: 5216	2020-2024



T.C. TARIM VE ORMAN BAKANLIĞI
SU YÖNETİMİ GENEL MÜDÜRLÜĞÜ



TAŞKIN VE KURAKLIK YÖNETİMİ DAİRESİ BAŞKANLIĞI

Sıra No	Tedbirin Önceliği	Tedbir Grubu	Tedbir	Tedbirin Uygulanacağı Yer (-İl/-İlçe/Havza)	Tedbirin Uygulanacağı Akarsu/Kuru Dere	Tedbirin Türü	Tedbirin Uygulama Zamanı	Sorumlu Kurum	İlgili Kurum	Tedbirin Uygulanmasının Yasal Dayanağı	Uygulama Periyodu
254	Orta	Yatak Düzenlemesi	Kuzgun Deresi'nin Madenboyu Mahallesi'nden geçen kısımlarında dere yatağının ve sanat yapılarının 500 yıllık taşkın tekrerrür debisini geçirecek şekilde düzenlenmesi.	Hatay/Antakya	Kuzgun	Yapısal	Taşkın Öncesi	DSİ, Hatay Büyükşehir Belediyesi	-	-4 Sayılı Cumhurbaşkanlığı Kararnamesi -Büyükşehir Belediyesi Kanunu no: 5216	2020-2024
255	Orta	Yatak Düzenlemesi	Kuzgun Deresi'nin Madenboyu Mahallesi'nden geçen kısımlarında dere yatağının ve sanat yapılarının 500 yıllık taşkın tekrerrür debisini geçirecek şekilde düzenlenmesi.	Hatay/Antakya	Kuzgun	Yapısal	Taşkın Öncesi	DSİ, Hatay Büyükşehir Belediyesi	-	-4 Sayılı Cumhurbaşkanlığı Kararnamesi -Büyükşehir Belediyesi Kanunu no: 5216	2020-2024
256	Orta	Geçiş Yapısı İyileştirilmesi	Kuzgun Deresi ile Antakya-Cilvegözü Yolu kesişimindeki yol geçişinin akış kesitini daraltmayacak şekilde yeniden düzenlenmesi	Hatay/Antakya	Kuzgun	Yapısal	Taşkın Öncesi	Hatay Büyükşehir Belediyesi	KGM	-4 Sayılı Cumhurbaşkanlığı Kararnamesi -Büyükşehir Belediyesi Kanunu no: 5216	2020-2024
257	Orta	Geçiş Yapısı İyileştirilmesi	Madenboyu Mahallesi'nde işaretlenmiş lokasyondaki yol geçişinin akış kesitini daraltmayacak şekilde yeniden düzenlenmesi	Hatay/Antakya	Kuzgun	Yapısal	Taşkın Öncesi	Hatay Büyükşehir Belediyesi	DSİ	-4 Sayılı Cumhurbaşkanlığı Kararnamesi -Büyükşehir Belediyesi Kanunu no: 5216	2020-2024
258	Orta	Geçiş Yapısı İyileştirilmesi	Madenboyu Mahallesi'nde işaretlenmiş lokasyondaki yol geçişinin akış kesitini daraltmayacak şekilde yeniden düzenlenmesi	Hatay/Antakya	Kuzgun	Yapısal	Taşkın Öncesi	Hatay Büyükşehir Belediyesi	DSİ	-4 Sayılı Cumhurbaşkanlığı Kararnamesi -Büyükşehir Belediyesi Kanunu no: 5216	2020-2024
259	Orta	Yatak Düzenlemesi	Kuzgun Deresi'nin Tanışma Mahallesi'nden geçen kısımlarında dere yatağının ve sanat	Hatay/Antakya	Kuzgun	Yapısal	Taşkın Öncesi		-	-4 Sayılı Cumhurbaşkanlığı Kararnamesi	2020-2024



T.C. TARIM VE ORMAN BAKANLIĞI
SU YÖNETİMİ GENEL MÜDÜRLÜĞÜ
TAŞKIN VE KURAKLIK YÖNETİMİ DAİRESİ BAŞKANLIĞI



Sıra No	Tedbirin Önceliği	Tedbir Grubu	Tedbir	Tedbirin Uygulanacağı Yer (-İl/-İlçe/Havza)	Tedbirin Uygulanacağı Akarsu/Kuru Dere	Tedbirin Türü	Tedbirin Uygulama Zamanı	Sorumlu Kurum	-İlgili Kurum	Tedbirin Uygulanmasının Yasal Dayanağı	Uygulama Periyodu
			Yapıların 500 yıllık taşkın tekrür debisini geçirecek şekilde düzenlenmesi.					DSİ, Hatay Büyükşehir Belediyesi		-Büyükşehir Belediyesi Kanunu no: 5216	
260	Orta	Yatak Düzenlemesi	Kuzgun Deresi'nin Tanışma Mahallesi'nden geçen kısımlarında dere yatağının ve sanat yapılarının 500 yıllık taşkın tekrür debisini geçirecek şekilde düzenlenmesi.	Hatay/Antakya	Kuzgun	Yapısal	Taşkın Öncesi	DSİ, Hatay Büyükşehir Belediyesi	-	-4 Sayılı Cumhurbaşkanlığı Kararnamesi -Büyükşehir Belediyesi Kanunu no: 5216	2020-2024
261	Orta	Yatak Düzenlemesi	Kuzgun Deresi'nin Tanışma Mahallesi'nden geçen kısımlarında dere yatağının ve sanat yapılarının 500 yıllık taşkın tekrür debisini geçirecek şekilde düzenlenmesi.	Hatay/Antakya	Kuzgun	Yapısal	Taşkın Öncesi	DSİ, Hatay Büyükşehir Belediyesi	-	-4 Sayılı Cumhurbaşkanlığı Kararnamesi -Büyükşehir Belediyesi Kanunu no: 5216	2020-2024
262	Orta	Yatak Düzenlemesi	Kuzgun Deresi'nin Tanışma Mahallesi'nden geçen kısımlarında dere yatağının ve sanat yapılarının 500 yıllık taşkın tekrür debisini geçirecek şekilde düzenlenmesi.	Hatay/Antakya	Kuzgun	Yapısal	Taşkın Öncesi	DSİ, Hatay Büyükşehir Belediyesi	-	-4 Sayılı Cumhurbaşkanlığı Kararnamesi -Büyükşehir Belediyesi Kanunu no: 5216	2020-2024
263	Orta	Yatak Düzenlemesi	Kuzgun Deresi'nin Tanışma Mahallesi'nden geçen kısımlarında dere yatağının ve sanat yapılarının 500 yıllık taşkın tekrür debisini geçirecek şekilde düzenlenmesi.	Hatay/Antakya	Kuzgun	Yapısal	Taşkın Öncesi	DSİ, Hatay Büyükşehir Belediyesi	-	-4 Sayılı Cumhurbaşkanlığı Kararnamesi -Büyükşehir Belediyesi Kanunu no: 5216	2020-2024
264	Orta	Yatak Düzenlemesi	Kuzgun Deresi'nin Tanışma Mahallesi'nden geçen kısımlarında dere yatağının ve sanat yapılarının 500 yıllık taşkın tekrür debisini geçirecek şekilde düzenlenmesi.	Hatay/Antakya	Kuzgun	Yapısal	Taşkın Öncesi	DSİ, Hatay Büyükşehir Belediyesi	-	-4 Sayılı Cumhurbaşkanlığı Kararnamesi -Büyükşehir Belediyesi Kanunu no: 5216	2020-2024



T.C. TARIM VE ORMAN BAKANLIĞI
SU YÖNETİMİ GENEL MÜDÜRLÜĞÜ



TAŞKIN VE KURAKLIK YÖNETİMİ DAİRESİ BAŞKANLIĞI

Sıra No	Tedbirin Önceliği	Tedbir Grubu	Tedbir	Tedbirin Uygulanacağı Yer (-İl/-İlçe/Havza)	Tedbirin Uygulanacağı Akarsu/Kuru Dere	Tedbirin Türü	Tedbirin Uygulama Zamanı	Sorumlu Kurum	İlgili Kurum	Tedbirin Uygulanmasının Yasal Dayanağı	Uygulama Periyodu
265	Orta	Yatak Düzenlemesi	Kuzgun Deresi'nin Tanışma Mahallesi'nden geçen kısımlarında dere yatağının ve sanat yapılarının 500 yıllık taşkın tekrerrür debisini geçirecek şekilde düzenlenmesi.	Hatay/Antakya	Kuzgun	Yapısal	Taşkın Öncesi	DSİ, Hatay Büyükşehir Belediyesi	-	-4 Sayılı Cumhurbaşkanlığı Kararnamesi -Büyükşehir Belediyesi Kanunu no: 5216	2020-2024
266	Orta	Geçiş Yapısı İyileştirilmesi	Tanışma Mahallesi'nde işaretlenmiş lokasyondaki yol geçişinin akış kesitini daraltmayacak şekilde yeniden düzenlemesi	Hatay/Antakya	Kuzgun	Yapısal	Taşkın Öncesi	Hatay Büyükşehir Belediyesi	DSİ	-4 Sayılı Cumhurbaşkanlığı Kararnamesi -Büyükşehir Belediyesi Kanunu no: 5216	2020-2024
267	Orta	Geçiş Yapısı İyileştirilmesi	Tanışma Mahallesi'nde işaretlenmiş lokasyondaki yol geçişinin akış kesitini daraltmayacak şekilde yeniden düzenlemesi	Hatay/Antakya	Kuzgun	Yapısal	Taşkın Öncesi	Hatay Büyükşehir Belediyesi	DSİ	-4 Sayılı Cumhurbaşkanlığı Kararnamesi -Büyükşehir Belediyesi Kanunu no: 5216	2020-2024
268	Orta	Geçiş Yapısı İyileştirilmesi	Tanışma Mahallesi'nde işaretlenmiş lokasyondaki yol geçişinin akış kesitini daraltmayacak şekilde yeniden düzenlemesi	Hatay/Antakya	Kuzgun	Yapısal	Taşkın Öncesi	Hatay Büyükşehir Belediyesi	DSİ	-4 Sayılı Cumhurbaşkanlığı Kararnamesi -Büyükşehir Belediyesi Kanunu no: 5216	2020-2024
269	Orta	Geçiş Yapısı İyileştirilmesi	Tanışma Mahallesi'nde işaretlenmiş lokasyondaki yol geçişinin akış kesitini daraltmayacak şekilde yeniden düzenlemesi	Hatay/Antakya	Kuzgun	Yapısal	Taşkın Öncesi	Hatay Büyükşehir Belediyesi	DSİ	-4 Sayılı Cumhurbaşkanlığı Kararnamesi -Büyükşehir Belediyesi Kanunu no: 5216	2020-2024
270	Orta	Geçiş Yapısı İyileştirilmesi		Hatay/Antakya	Kuzgun	Yapısal	Taşkın Öncesi		DSİ	-4 Sayılı Cumhurbaşkanlığı Kararnamesi	2020-2024



T.C. TARIM VE ORMAN BAKANLIĞI
SU YÖNETİMİ GENEL MÜDÜRLÜĞÜ
TAŞKIN VE KURAKLIK YÖNETİMİ DAİRESİ BAŞKANLIĞI



Sıra No	Tedbirin Önceliği	Tedbir Grubu	Tedbir	Tedbirin Uygulanacağı Yer (-İl/-İlçe/Havza)	Tedbirin Uygulanacağı Akarsu/Kuru Dere	Tedbirin Türü	Tedbirin Uygulama Zamanı	Sorumlu Kurum	İlgili Kurum	Tedbirin Uygulanmasının Yasal Dayanağı	Uygulama Periyodu
			Tanışma Mahallesi'nde işaretlenmiş lokasyondaki yol geçişinin akış kesitini daraltmayacak şekilde yeniden düzenlemesi					Hatay Büyükşehir Belediyesi		-Büyükşehir Belediyesi Kanunu no: 5216	
271	Orta	Yatak Düzenlemesi	Başpınar Deresi'nin Aslanlı Mahallesi'nden geçen kısımlarında dere yatağının ve sanat yapılarının 500 yıllık taşkın tekrür debisini geçirecek şekilde düzenlenmesi.	Gaziantep/Nurdağı	Başpınar	Yapısal	Taşkın Öncesi	DSİ, Hatay Büyükşehir Belediyesi	-	-4 Sayılı Cumhurbaşkanlığı Kararnamesi -Büyükşehir Belediyesi Kanunu no: 5216	2020-2024
272	Orta	Yatak Düzenlemesi	Başpınar Deresi'nin Mehmet Akif Ersoy Mahallesi'nden geçen kısımlarında dere yatağının ve sanat yapılarının 500 yıllık taşkın tekrür debisini geçirecek şekilde düzenlenmesi.	Gaziantep/Nurdağı	Başpınar	Yapısal	Taşkın Öncesi	DSİ, Hatay Büyükşehir Belediyesi	-	-4 Sayılı Cumhurbaşkanlığı Kararnamesi -Büyükşehir Belediyesi Kanunu no: 5216	2020-2024
273	Orta	Yatak Düzenlemesi	Başpınar Deresi'nin Mehmet Akif Ersoy Mahallesi'nden geçen kısımlarında dere yatağının ve sanat yapılarının 500 yıllık taşkın tekrür debisini geçirecek şekilde düzenlenmesi.	Gaziantep/Nurdağı	Başpınar	Yapısal	Taşkın Öncesi	DSİ, Hatay Büyükşehir Belediyesi	-	-4 Sayılı Cumhurbaşkanlığı Kararnamesi -Büyükşehir Belediyesi Kanunu no: 5216	2020-2024
274	Orta	Yatak Düzenlemesi	Başpınar Deresi'nin Mehmet Akif Ersoy Mahallesi'nden geçen kısımlarında dere yatağının ve sanat yapılarının 500 yıllık taşkın tekrür debisini geçirecek şekilde düzenlenmesi.	Gaziantep/Nurdağı	Başpınar	Yapısal	Taşkın Öncesi	DSİ, Hatay Büyükşehir Belediyesi	-	-4 Sayılı Cumhurbaşkanlığı Kararnamesi -Büyükşehir Belediyesi Kanunu no: 5216	2020-2024
275	Orta	Yatak Düzenlemesi	Başpınar Deresi'nin Bahçelievler Mahallesi'nden geçen kısımlarında dere yatağının ve sanat yapılarının 500 yıllık taşkın tekrür debisini geçirecek şekilde düzenlenmesi.	Gaziantep/Nurdağı	Başpınar	Yapısal	Taşkın Öncesi	DSİ, Hatay Büyükşehir Belediyesi	-	-4 Sayılı Cumhurbaşkanlığı Kararnamesi -Büyükşehir Belediyesi Kanunu no: 5216	2020-2024



T.C. TARIM VE ORMAN BAKANLIĞI
SU YÖNETİMİ GENEL MÜDÜRLÜĞÜ



TAŞKIN VE KURAKLIK YÖNETİMİ DAİRESİ BAŞKANLIĞI

Sıra No	Tedbirin Önceliği	Tedbir Grubu	Tedbir	Tedbirin Uygulanacağı Yer (-İl/-İlçe/Havza)	Tedbirin Uygulanacağı Akarsu/Kuru Dere	Tedbirin Türü	Tedbirin Uygulama Zamanı	Sorumlu Kurum	İlgili Kurum	Tedbirin Uygulanmasının Yasal Dayanağı	Uygulama Periyodu
276	Orta	Yatak Düzenlemesi	Başpınar Deresi'nin Başpınar Mahallesi'nden geçen kısımlarında dere yatağının ve sanat yapılarının 500 yıllık taşkın tekrerrür debisini geçirecek şekilde düzenlenmesi.	Gaziantep/Nurdağı	Başpınar	Yapısal	Taşkın Öncesi	DSİ, Hatay Büyükşehir Belediyesi	-	-4 Sayılı Cumhurbaşkanlığı Kararnamesi -Büyükşehir Belediyesi Kanunu no: 5216	2020-2024
277	Orta	Geçiş Yapısı İyileştirilmesi	Aslanlı Mahallesi'nde işaretlenmiş lokasyondaki yol geçişinin akış kesitini daraltmayacak şekilde yeniden düzenlenmesi	Gaziantep/Nurdağı	Başpınar	Yapısal	Taşkın Öncesi	Hatay Büyükşehir Belediyesi	DSİ	-4 Sayılı Cumhurbaşkanlığı Kararnamesi -Büyükşehir Belediyesi Kanunu no: 5216	2020-2024
278	Orta	Geçiş Yapısı İyileştirilmesi	Başpınar Deresi ile Karaoğlanoğlu Cad. kesişimindeki yol geçişinin akış kesitini daraltmayacak şekilde yeniden düzenlenmesi	Gaziantep/Nurdağı	Başpınar	Yapısal	Taşkın Öncesi	Hatay Büyükşehir Belediyesi	DSİ	-4 Sayılı Cumhurbaşkanlığı Kararnamesi -Büyükşehir Belediyesi Kanunu no: 5216	2020-2024
279	Orta	Geçiş Yapısı İyileştirilmesi	Mehmet Akif Ersoy Mahallesi'nde işaretlenmiş lokasyondaki yol geçişinin akış kesitini daraltmayacak şekilde yeniden düzenlenmesi	Gaziantep/Nurdağı	Başpınar	Yapısal	Taşkın Öncesi	Hatay Büyükşehir Belediyesi	DSİ	-4 Sayılı Cumhurbaşkanlığı Kararnamesi -Büyükşehir Belediyesi Kanunu no: 5216	2020-2024
280	Orta	Geçiş Yapısı İyileştirilmesi	Başpınar Deresi ile Kahramanmaraş Bulvarı kesişimindeki yol geçişinin akış kesitini daraltmayacak şekilde yeniden düzenlenmesi	Gaziantep/Nurdağı	Başpınar	Yapısal	Taşkın Öncesi	Hatay Büyükşehir Belediyesi	DSİ	-4 Sayılı Cumhurbaşkanlığı Kararnamesi -Büyükşehir Belediyesi Kanunu no: 5216	2020-2024
281	Orta	Geçiş Yapısı İyileştirilmesi		Gaziantep/Nurdağı	Başpınar	Yapısal	Taşkın Öncesi		DSİ	-4 Sayılı Cumhurbaşkanlığı Kararnamesi	2020-2024



T.C. TARIM VE ORMAN BAKANLIĞI
SU YÖNETİMİ GENEL MÜDÜRLÜĞÜ
TAŞKIN VE KURAKLIK YÖNETİMİ DAİRESİ BAŞKANLIĞI



Sıra No	Tedbirin Önceliği	Tedbir Grubu	Tedbir	Tedbirin Uygulanacağı Yer (-İl/-İlçe/Havza)	Tedbirin Uygulanacağı Akarsu/Kuru Dere	Tedbirin Türü	Tedbirin Uygulama Zamanı	Sorumlu Kurum	-İlgili Kurum	Tedbirin Uygulanmasının Yasal Dayanağı	Uygulama Periyodu
			Başpınar Deresi ile Alperen Cad. keşişimindeki yol geçişinin akış kesitini daraltmayacak şekilde yeniden düzenlenmesi					Hatay Büyükşehir Belediyesi		-Büyükşehir Belediyesi Kanunu no: 5216	
282	Orta	Geçiş Yapısı İyileştirilmesi	Başpınar Deresi ile Tunahan Cad. keşişimindeki yol geçişinin akış kesitini daraltmayacak şekilde yeniden düzenlenmesi	Gaziantep/Nurdağı	Başpınar	Yapısal	Taşkın Öncesi	Hatay Büyükşehir Belediyesi	DSİ	-4 Sayılı Cumhurbaşkanlığı Kararnamesi -Büyükşehir Belediyesi Kanunu no: 5216	2020-2024
283	Orta	Geçiş Yapısı İyileştirilmesi	Bahçelievler Mahallesi'nde işaretlenmiş lokasyondaki yol geçişinin akış kesitini daraltmayacak şekilde yeniden düzenlenmesi	Gaziantep/Nurdağı	Başpınar	Yapısal	Taşkın Öncesi	Hatay Büyükşehir Belediyesi	DSİ	-4 Sayılı Cumhurbaşkanlığı Kararnamesi -Büyükşehir Belediyesi Kanunu no: 5216	2020-2024
284	Orta	Geçiş Yapısı İyileştirilmesi	Bahçelievler Mahallesi'nde işaretlenmiş lokasyondaki yol geçişinin akış kesitini daraltmayacak şekilde yeniden düzenlenmesi	Gaziantep/Nurdağı	Başpınar	Yapısal	Taşkın Öncesi	Hatay Büyükşehir Belediyesi	DSİ	-4 Sayılı Cumhurbaşkanlığı Kararnamesi -Büyükşehir Belediyesi Kanunu no: 5216	2020-2024
285	Orta	Geçiş Yapısı İyileştirilmesi	Başpınar Mahallesi'nde işaretlenmiş lokasyondaki yol geçişinin akış kesitini daraltmayacak şekilde yeniden düzenlenmesi	Gaziantep/Nurdağı	Başpınar	Yapısal	Taşkın Öncesi	Hatay Büyükşehir Belediyesi	DSİ	-4 Sayılı Cumhurbaşkanlığı Kararnamesi -Büyükşehir Belediyesi Kanunu no: 5216	2020-2024
286	Orta	Yatak Düzenlemesi	Kızıldere Deresi'nin Alparslan Türkeş Mahallesi'nden geçen kısımlarında dere yatağının ve sanat yapılarının 500 yıllık taşkın tekerrür debisini geçirecek şekilde düzenlenmesi.	Gaziantep/Nurdağı	Kızıldere	Yapısal	Taşkın Öncesi	DSİ, Hatay Büyükşehir Belediyesi	-	-4 Sayılı Cumhurbaşkanlığı Kararnamesi -Büyükşehir Belediyesi Kanunu no: 5216	2020-2024



T.C. TARIM VE ORMAN BAKANLIĞI
SU YÖNETİMİ GENEL MÜDÜRLÜĞÜ



TAŞKIN VE KURAKLIK YÖNETİMİ DAİRESİ BAŞKANLIĞI

Sıra No	Tedbirin Önceliği	Tedbir Grubu	Tedbir	Tedbirin Uygulanacağı Yer (-İl/-İlçe/Havza)	Tedbirin Uygulanacağı Akarsu/Kuru Dere	Tedbirin Türü	Tedbirin Uygulama Zamanı	Sorumlu Kurum	İlgili Kurum	Tedbirin Uygulanmasının Yasal Dayanağı	Uygulama Periyodu
287	Orta	Yatak Düzenlemesi	Kızıldere Deresi'nin Alparslan Türkeş Mahallesi'nden geçen kısımlarında dere yatağının ve sanat yapılarının 500 yıllık taşkın tekrür debisini geçirecek şekilde düzenlenmesi.	Gaziantep/Nurdağı	Kızıldere	Yapısal	Taşkın Öncesi	DSİ, Hatay Büyükşehir Belediyesi	-	-4 Sayılı Cumhurbaşkanlığı Kararnamesi -Büyükşehir Belediyesi Kanunu no: 5216	2020-2024
288	Orta	Yatak Düzenlemesi	Kızıldere Deresi'nin Alparslan Türkeş Mahallesi'nden geçen kısımlarında dere yatağının ve sanat yapılarının 500 yıllık taşkın tekrür debisini geçirecek şekilde düzenlenmesi.	Gaziantep/Nurdağı	Kızıldere	Yapısal	Taşkın Öncesi	DSİ, Hatay Büyükşehir Belediyesi	-	-4 Sayılı Cumhurbaşkanlığı Kararnamesi -Büyükşehir Belediyesi Kanunu no: 5216	2020-2024
289	Orta	Geçiş Yapısı İyileştirme	Alparslan Türkeş Mahallesi'nde işaretlenmiş lokasyondaki yol geçişinin akış kesitini daraltmayacak şekilde yeniden düzenlemesi	Gaziantep/Nurdağı	Kızıldere	Yapısal	Taşkın Öncesi	Hatay Büyükşehir Belediyesi	DSİ	-4 Sayılı Cumhurbaşkanlığı Kararnamesi -Büyükşehir Belediyesi Kanunu no: 5216	2020-2024
290	Orta	Geçiş Yapısı İyileştirme	Alparslan Türkeş Mahallesi'nde işaretlenmiş lokasyondaki yol geçişinin akış kesitini daraltmayacak şekilde yeniden düzenlemesi	Gaziantep/Nurdağı	Kızıldere	Yapısal	Taşkın Öncesi	Hatay Büyükşehir Belediyesi	DSİ	-4 Sayılı Cumhurbaşkanlığı Kararnamesi -Büyükşehir Belediyesi Kanunu no: 5216	2020-2024
291	Orta	Geçiş Yapısı İyileştirme	Alparslan Türkeş Mahallesi'nde işaretlenmiş lokasyondaki yol geçişinin akış kesitini daraltmayacak şekilde yeniden düzenlemesi	Gaziantep/Nurdağı	Kızıldere	Yapısal	Taşkın Öncesi	Hatay Büyükşehir Belediyesi	DSİ	-4 Sayılı Cumhurbaşkanlığı Kararnamesi -Büyükşehir Belediyesi Kanunu no: 5216	2020-2024
292	Orta	Geçiş Yapısı İyileştirme		Gaziantep/Nurdağı	Kızıldere	Yapısal	Taşkın Öncesi		DSİ	-4 Sayılı Cumhurbaşkanlığı Kararnamesi	2020-2024



T.C. TARIM VE ORMAN BAKANLIĞI
SU YÖNETİMİ GENEL MÜDÜRLÜĞÜ
TAŞKIN VE KURAKLIK YÖNETİMİ DAİRESİ BAŞKANLIĞI



Sıra No	Tedbirin Önceliği	Tedbir Grubu	Tedbir	Tedbirin Uygulanacağı Yer (-İl/-İlçe/Havza)	Tedbirin Uygulanacağı Akarsu/Kuru Dere	Tedbirin Türü	Tedbirin Uygulama Zamanı	Sorumlu Kurum	-İlgili Kurum	Tedbirin Uygulanmasının Yasal Dayanağı	Uygulama Periyodu
			Alparslan Türkeş Mahallesi'nde işaretlenmiş lokasyondaki yol geçişinin akış kesitini daraltmayacak şekilde yeniden düzenlemesi					Hatay Büyükşehir Belediyesi		-Büyükşehir Belediyesi Kanunu no: 5216	
293	Orta	Geçiş Yapısı İyileştirilmesi	Alparslan Türkeş Mahallesi'nde işaretlenmiş lokasyondaki yol geçişinin akış kesitini daraltmayacak şekilde yeniden düzenlemesi	Gaziantep/Nurdağı	Kızıldere	Yapısal	Taşkın Öncesi	Hatay Büyükşehir Belediyesi	DSİ	-4 Sayılı Cumhurbaşkanlığı Kararnamesi -Büyükşehir Belediyesi Kanunu no: 5216	2020-2024
294	Orta	Geçiş Yapısı İyileştirilmesi	Kızıldere Deresi ile Tunahan Cad. kesişimindeki yol geçişinin akış kesitini daraltmayacak şekilde yeniden düzenlenmesi	Gaziantep/Nurdağı	Kızıldere	Yapısal	Taşkın Öncesi	Hatay Büyükşehir Belediyesi	DSİ	-4 Sayılı Cumhurbaşkanlığı Kararnamesi -Büyükşehir Belediyesi Kanunu no: 5216	2020-2024
295	Orta	Geçiş Yapısı İyileştirilmesi	Alparslan Türkeş Mahallesi'nde işaretlenmiş lokasyondaki yol geçişinin akış kesitini daraltmayacak şekilde yeniden düzenlemesi	Gaziantep/Nurdağı	Kızıldere	Yapısal	Taşkın Öncesi	Hatay Büyükşehir Belediyesi	DSİ	-4 Sayılı Cumhurbaşkanlığı Kararnamesi -Büyükşehir Belediyesi Kanunu no: 5216	2020-2024
296	Düşük	Yatak Düzenlemesi	Pazar Deresi'nin Yenişehir Mahallesi'nden geçen kısımlarında dere yatağının ve sanat yapılarının 500 yıllık taşkın tekerrür debisini geçirecek şekilde düzenlenmesi.	Altınözü/Hatay	Pazar	Yapısal	Taşkın Öncesi	DSİ, Hatay Büyükşehir Belediyesi	-	-4 Sayılı Cumhurbaşkanlığı Kararnamesi -Büyükşehir Belediyesi Kanunu no: 5216	2020-2024
297	Düşük	Yatak Düzenlemesi	Pazar Deresi'nin Yenişehir Mahallesi'nden geçen kısımlarında dere yatağının ve sanat yapılarının 500 yıllık taşkın tekerrür debisini geçirecek şekilde düzenlenmesi.	Altınözü/Hatay	Pazar	Yapısal	Taşkın Öncesi	DSİ, Hatay Büyükşehir Belediyesi	-	-4 Sayılı Cumhurbaşkanlığı Kararnamesi -Büyükşehir Belediyesi Kanunu no: 5216	2020-2024



T.C. TARIM VE ORMAN BAKANLIĞI
SU YÖNETİMİ GENEL MÜDÜRLÜĞÜ
TAŞKIN VE KURAKLIK YÖNETİMİ DAİRESİ BAŞKANLIĞI



Sıra No	Tedbirin Önceliği	Tedbir Grubu	Tedbir	Tedbirin Uygulanacağı Yer (-İl/-İlçe/Havza)	Tedbirin Uygulanacağı Akarsu/Kuru Dere	Tedbirin Türü	Tedbirin Uygulama Zamanı	Sorumlu Kurum	İlgili Kurum	Tedbirin Uygulanmasının Yasal Dayanağı	Uygulama Periyodu
298	Düşük	Geçiş Yapısı İyileştirme	Yenişehir Mahallesi'nde işaretlenmiş lokasyondaki yol geçişinin akış kesitini daraltmayacak şekilde yeniden düzenlemesi	Altınözü/Hatay	Pazar	Yapısal	Taşkın Öncesi	Hatay Büyükşehir Belediyesi	DSİ	-4 Sayılı Cumhurbaşkanlığı Kararnamesi -Büyükşehir Belediyesi Kanunu no: 5216	2020-2024
299	Düşük	Yatak Düzenleme	Çerçili Deresi'nin Bey Mahallesi'nden geçen kısımlarında dere yatağının ve sanat yapılarının 500 yıllık taşkın tekerrür debisini geçirecek şekilde düzenlenmesi.	Gaziantep/İslihiye	Çerçili	Yapısal	Taşkın Öncesi	DSİ, Gaziantep Büyükşehir Belediyesi	-	-4 Sayılı Cumhurbaşkanlığı Kararnamesi -Büyükşehir Belediyesi Kanunu no: 5216	2020-2024
300	Düşük	Yatak Düzenleme	Çerçili Deresi'nin Bey Mahallesi'nden geçen kısımlarında dere yatağının ve sanat yapılarının 500 yıllık taşkın tekerrür debisini geçirecek şekilde düzenlenmesi.	Gaziantep/İslihiye	Çerçili	Yapısal	Taşkın Öncesi	DSİ, Gaziantep Büyükşehir Belediyesi	-	-4 Sayılı Cumhurbaşkanlığı Kararnamesi -Büyükşehir Belediyesi Kanunu no: 5216	2020-2024
301	Düşük	Yatak Düzenleme	Çerçili Deresi'nin Bey Mahallesi'nden geçen kısımlarında dere yatağının ve sanat yapılarının 500 yıllık taşkın tekerrür debisini geçirecek şekilde düzenlenmesi.	Gaziantep/İslihiye	Çerçili	Yapısal	Taşkın Öncesi	DSİ, Gaziantep Büyükşehir Belediyesi	-	-4 Sayılı Cumhurbaşkanlığı Kararnamesi -Büyükşehir Belediyesi Kanunu no: 5216	2020-2024
302	Düşük	Yatak Düzenleme	Çerçili Deresi'nin Bey Mahallesi'nden geçen kısımlarında dere yatağının ve sanat yapılarının 500 yıllık taşkın tekerrür debisini geçirecek şekilde düzenlenmesi.	Gaziantep/İslihiye	Çerçili	Yapısal	Taşkın Öncesi	DSİ, Gaziantep Büyükşehir Belediyesi	-	-4 Sayılı Cumhurbaşkanlığı Kararnamesi -Büyükşehir Belediyesi Kanunu no: 5216	2020-2024
303	Düşük	Geçiş Yapısı İyileştirme		Gaziantep/İslihiye	Çerçili	Yapısal	Taşkın Öncesi		DSİ	-4 Sayılı Cumhurbaşkanlığı Kararnamesi	2020-2024



T.C. TARIM VE ORMAN BAKANLIĞI
SU YÖNETİMİ GENEL MÜDÜRLÜĞÜ
TAŞKIN VE KURAKLIK YÖNETİMİ DAİRESİ BAŞKANLIĞI



Sıra No	Tedbirin Önceliği	Tedbir Grubu	Tedbir	Tedbirin Uygulanacağı Yer (-İl/-İlçe/Havza)	Tedbirin Uygulanacağı Akarsu/Kuru Dere	Tedbirin Türü	Tedbirin Uygulama Zamanı	Sorumlu Kurum	İlgili Kurum	Tedbirin Uygulanmasının Yasal Dayanağı	Uygulama Periyodu
			Bey Mahallesi'nde işaretlenmiş lokasyondaki yol geçişinin akış kesitini daraltmayacak şekilde yeniden düzenlemesi					Gaziantep Büyükşehir Belediyesi		-Büyükşehir Belediyesi Kanunu no: 5216	
304	Düşük	Geçiş Yapısı İyileştirme	Bey Mahallesi'nde işaretlenmiş lokasyondaki yol geçişinin akış kesitini daraltmayacak şekilde yeniden düzenlemesi	Gaziantep/İslahiye	Çerçili	Yapısal	Taşkın Öncesi	Gaziantep Büyükşehir Belediyesi	DSİ	-4 Sayılı Cumhurbaşkanlığı Kararnamesi -Büyükşehir Belediyesi Kanunu no: 5216	2020-2024
305	Düşük	Geçiş Yapısı İyileştirme	Çerçili Deresi ile Atatürk Blv. kesişimindeki yol geçişinin akış kesitini daraltmayacak şekilde yeniden düzenlenmesi	Gaziantep/İslahiye	Çerçili	Yapısal	Taşkın Öncesi	Gaziantep Büyükşehir Belediyesi	DSİ	-4 Sayılı Cumhurbaşkanlığı Kararnamesi -Büyükşehir Belediyesi Kanunu no: 5216	2020-2024
306	Düşük	Geçiş Yapısı İyileştirme	Bey Mahallesi'nde işaretlenmiş lokasyondaki yol geçişinin akış kesitini daraltmayacak şekilde yeniden düzenlemesi	Gaziantep/İslahiye	Çerçili	Yapısal	Taşkın Öncesi	Gaziantep Büyükşehir Belediyesi	DSİ	-4 Sayılı Cumhurbaşkanlığı Kararnamesi -Büyükşehir Belediyesi Kanunu no: 5216	2020-2024
307	Düşük	Geçiş Yapısı İyileştirme	İslahiye Deresi ile Santral Cad. kesişimindeki yol geçişinin akış kesitini daraltmayacak şekilde yeniden düzenlenmesi	Gaziantep/İslahiye	İslahiye	Yapısal	Taşkın Öncesi	Gaziantep Büyükşehir Belediyesi	DSİ	-4 Sayılı Cumhurbaşkanlığı Kararnamesi -Büyükşehir Belediyesi Kanunu no: 5216	2020-2024
308	Düşük	Yatak Düzenleme	Karapınar Deresi'nin Kırkkıcalı Mahallesi'nden geçen kısımlarında dere yatağının ve sanat yapılarının 500 yıllık taşkın tekrerrü debisini geçirecek şekilde düzenlenmesi.	Gaziantep/İslahiye	Karapınar	Yapısal	Taşkın Öncesi	DSİ, Gaziantep Büyükşehir Belediyesi	-	-4 Sayılı Cumhurbaşkanlığı Kararnamesi -Büyükşehir Belediyesi Kanunu no: 5216	2020-2024



T.C. TARIM VE ORMAN BAKANLIĞI
SU YÖNETİMİ GENEL MÜDÜRLÜĞÜ



TAŞKIN VE KURAKLIK YÖNETİMİ DAİRESİ BAŞKANLIĞI

Sıra No	Tedbirin Önceliği	Tedbir Grubu	Tedbir	Tedbirin Uygulanacağı Yer (-İl/-İlçe/Havza)	Tedbirin Uygulanacağı Akarsu/Kuru Dere	Tedbirin Türü	Tedbirin Uygulama Zamanı	Sorumlu Kurum	İlgili Kurum	Tedbirin Uygulanmasının Yasal Dayanağı	Uygulama Periyodu
309	Düşük	Yatak Düzenlemesi	Karapınar Deresi'nin Değirmencik Mahallesi'nden geçen kısımlarında dere yatağının ve sanat yapılarının 500 yıllık taşkın tekrür debisini geçirecek şekilde düzenlenmesi.	Gaziantep/İslahiye	Karapınar	Yapısal	Taşkın Öncesi	DSİ, Gaziantep Büyükşehir Belediyesi	-	-4 Sayılı Cumhurbaşkanlığı Kararnamesi -Büyükşehir Belediyesi Kanunu no: 5216	2020-2024
310	Düşük	Geçiş Yapısı İyileştirilmesi	Kırkçalı Mahallesi'nde işaretlenmiş lokasyondaki yol geçişinin akış kesitini daraltmayacak şekilde yeniden düzenlemesi	Gaziantep/İslahiye	Karapınar	Yapısal	Taşkın Öncesi	Gaziantep Büyükşehir Belediyesi	DSİ	-4 Sayılı Cumhurbaşkanlığı Kararnamesi -Büyükşehir Belediyesi Kanunu no: 5216	2020-2024
311	Düşük	Geçiş Yapısı İyileştirilmesi	Değirmencik Mahallesi'nde işaretlenmiş lokasyondaki yol geçişinin akış kesitini daraltmayacak şekilde yeniden düzenlemesi	Gaziantep/İslahiye	Karapınar	Yapısal	Taşkın Öncesi	Gaziantep Büyükşehir Belediyesi	DSİ	-4 Sayılı Cumhurbaşkanlığı Kararnamesi -Büyükşehir Belediyesi Kanunu no: 5216	2020-2024
312	Düşük	Yatak Düzenlemesi	Tünel Deresi'nin Çökek Mahallesi'nden geçen kısımlarında dere yatağının ve sanat yapılarının 500 yıllık taşkın tekrür debisini geçirecek şekilde düzenlenmesi.	Hatay/Antakya	Tünel Deresi	Yapısal	Taşkın Öncesi	DSİ, Hatay Büyükşehir Belediyesi	-	-4 Sayılı Cumhurbaşkanlığı Kararnamesi -Büyükşehir Belediyesi Kanunu no: 5216	2020-2024
313	Düşük	Yatak Düzenlemesi	Tünel Deresi'nin Çökek Mahallesi'nden geçen kısımlarında dere yatağının ve sanat yapılarının 500 yıllık taşkın tekrür debisini geçirecek şekilde düzenlenmesi.	Hatay/Antakya	Tünel Deresi	Yapısal	Taşkın Öncesi	DSİ, Hatay Büyükşehir Belediyesi	-	-4 Sayılı Cumhurbaşkanlığı Kararnamesi -Büyükşehir Belediyesi Kanunu no: 5216	2020-2024
314	Düşük	Yatak Düzenlemesi	Tünel Deresi'nin Çökek Mahallesi'nden geçen kısımlarında dere yatağının ve sanat yapılarının	Hatay/Antakya	Tünel Deresi	Yapısal	Taşkın Öncesi		-	-4 Sayılı Cumhurbaşkanlığı Kararnamesi	2020-2024



T.C. TARIM VE ORMAN BAKANLIĞI
SU YÖNETİMİ GENEL MÜDÜRLÜĞÜ
TAŞKIN VE KURAKLIK YÖNETİMİ DAİRESİ BAŞKANLIĞI



Sıra No	Tedbirin Önceliği	Tedbir Grubu	Tedbir	Tedbirin Uygulanacağı Yer (-İl/-İlçe/Havza)	Tedbirin Uygulanacağı Akarsu/Kuru Dere	Tedbirin Türü	Tedbirin Uygulama Zamanı	Sorumlu Kurum	İlgili Kurum	Tedbirin Uygulanmasının Yasal Dayanağı	Uygulama Periyodu
			500 yıllık taşkın tekrür debisini geçirecek şekilde düzenlenmesi.					DSİ, Hatay Büyükşehir Belediyesi		-Büyükşehir Belediyesi Kanunu no: 5216	
315	Düşük	Yatak Düzenlemesi	Tünel Deresi'nin Toygarlı Mahallesi'nden geçen kısımlarında dere yatağının ve sanat yapılarının 500 yıllık taşkın tekrür debisini geçirecek şekilde düzenlenmesi.	Hatay/Antakya	Tünel Deresi	Yapısal	Taşkın Öncesi	DSİ, Hatay Büyükşehir Belediyesi	-	-4 Sayılı Cumhurbaşkanlığı Kararnamesi -Büyükşehir Belediyesi Kanunu no: 5216	2020-2024
316	Düşük	Yatak Düzenlemesi	Tünel Deresi'nin Toygarlı Mahallesi'nden geçen kısımlarında dere yatağının ve sanat yapılarının 500 yıllık taşkın tekrür debisini geçirecek şekilde düzenlenmesi.	Hatay/Antakya	Tünel Deresi	Yapısal	Taşkın Öncesi	DSİ, Hatay Büyükşehir Belediyesi	-	-4 Sayılı Cumhurbaşkanlığı Kararnamesi -Büyükşehir Belediyesi Kanunu no: 5216	2020-2024
317	Düşük	Yatak Düzenlemesi	Tünel Deresi'nin Toygarlı Mahallesi'nden geçen kısımlarında dere yatağının ve sanat yapılarının 500 yıllık taşkın tekrür debisini geçirecek şekilde düzenlenmesi.	Hatay/Antakya	Tünel Deresi	Yapısal	Taşkın Öncesi	DSİ, Hatay Büyükşehir Belediyesi	-	-4 Sayılı Cumhurbaşkanlığı Kararnamesi -Büyükşehir Belediyesi Kanunu no: 5216	2020-2024
318	Düşük	Yatak Düzenlemesi	Tünel Deresi'nin Toygarlı Mahallesi'nden geçen kısımlarında dere yatağının ve sanat yapılarının 500 yıllık taşkın tekrür debisini geçirecek şekilde düzenlenmesi.	Hatay/Antakya	Tünel Deresi	Yapısal	Taşkın Öncesi	DSİ, Hatay Büyükşehir Belediyesi	-	-4 Sayılı Cumhurbaşkanlığı Kararnamesi -Büyükşehir Belediyesi Kanunu no: 5216	2020-2024
319	Düşük	Geçiş Yapısı İyileştirilmesi	Çökek Mahallesi'nde işaretlenmiş lokasyondaki yol geçişinin akış kesitini daraltmayacak şekilde yeniden düzenlenmesi	Hatay/Antakya	Tünel Deresi	Yapısal	Taşkın Öncesi	Hatay Büyükşehir Belediyesi	DSİ	-4 Sayılı Cumhurbaşkanlığı Kararnamesi -Büyükşehir Belediyesi Kanunu no: 5216	2020-2024



T.C. TARIM VE ORMAN BAKANLIĞI
SU YÖNETİMİ GENEL MÜDÜRLÜĞÜ



TAŞKIN VE KURAKLIK YÖNETİMİ DAİRESİ BAŞKANLIĞI

Sıra No	Tedbirin Önceliği	Tedbir Grubu	Tedbir	Tedbirin Uygulanacağı Yer (-il/-ilçe/Havza)	Tedbirin Uygulanacağı Akarsu/Kuru Dere	Tedbirin Türü	Tedbirin Uygulama Zamanı	Sorumlu Kurum	-İlgili Kurum	Tedbirin Uygulanmasının Yasal Dayanağı	Uygulama Periyodu
320	Düşük	Geçiş Yapısı İyileştirme	Çökek Mahallesi'nde işaretlenmiş lokasyondaki yol geçişinin akış kesitini daraltmayacak şekilde yeniden düzenleme	Hatay/Antakya	Tünel Deresi	Yapısal	Taşkın Öncesi	Hatay Büyükşehir Belediyesi	DSİ	-4 Sayılı Cumhurbaşkanlığı Kararnamesi -Büyükşehir Belediyesi Kanunu no: 5216	2020-2024
321	Düşük	Geçiş Yapısı İyileştirme	Toygurlu Mahallesi'nde işaretlenmiş lokasyondaki yol geçişinin akış kesitini daraltmayacak şekilde yeniden düzenleme	Hatay/Antakya	Tünel Deresi	Yapısal	Taşkın Öncesi	Hatay Büyükşehir Belediyesi	DSİ	-4 Sayılı Cumhurbaşkanlığı Kararnamesi -Büyükşehir Belediyesi Kanunu no: 5216	2020-2024
322	Düşük	Geçiş Yapısı İyileştirme	Toygurlu Mahallesi'nde işaretlenmiş lokasyondaki yol geçişinin akış kesitini daraltmayacak şekilde yeniden düzenleme	Hatay/Antakya	Tünel Deresi	Yapısal	Taşkın Öncesi	Hatay Büyükşehir Belediyesi	DSİ	-4 Sayılı Cumhurbaşkanlığı Kararnamesi -Büyükşehir Belediyesi Kanunu no: 5216	2020-2024
323	Düşük	Geçiş Yapısı İyileştirme	Toygurlu Mahallesi'nde işaretlenmiş lokasyondaki yol geçişinin akış kesitini daraltmayacak şekilde yeniden düzenleme	Hatay/Antakya	Tünel Deresi	Yapısal	Taşkın Öncesi	Hatay Büyükşehir Belediyesi	DSİ	-4 Sayılı Cumhurbaşkanlığı Kararnamesi -Büyükşehir Belediyesi Kanunu no: 5216	2020-2024
324	Düşük	Yatak Düzenleme	Balıkgözü Deresi'nin Camuzkışlası Mahallesi'nden geçen kısımlarında dere yatağının ve sanat yapılarının 500 yıllık taşkın tekerrür debisini geçirecek şekilde düzenlenmesi.	Hatay/Kırıkhan	Balıkgözü Deresi	Yapısal	Taşkın Öncesi	DSİ, Hatay Büyükşehir Belediyesi	-	-4 Sayılı Cumhurbaşkanlığı Kararnamesi -Büyükşehir Belediyesi Kanunu no: 5216	2020-2024
325	Düşük	Geçiş Yapısı İyileştirme		Hatay/Kırıkhan	Balıkgözü Deresi	Yapısal	Taşkın Öncesi		DSİ	-4 Sayılı Cumhurbaşkanlığı Kararnamesi	2020-2024



T.C. TARIM VE ORMAN BAKANLIĞI
SU YÖNETİMİ GENEL MÜDÜRLÜĞÜ
TAŞKIN VE KURAKLIK YÖNETİMİ DAİRESİ BAŞKANLIĞI



Sıra No	Tedbirin Önceliği	Tedbir Grubu	Tedbir	Tedbirin Uygulanacağı Yer (-İl/-İlçe/Havza)	Tedbirin Uygulanacağı Akarsu/Kuru Dere	Tedbirin Türü	Tedbirin Uygulama Zamanı	Sorumlu Kurum	İlgili Kurum	Tedbirin Uygulanmasının Yasal Dayanağı	Uygulama Periyodu
			Camuzkışlası Mahallesi'nde işaretlenmiş lokasyondaki yol geçişinin akış kesitini daraltmayacak şekilde yeniden düzenlemesi					Hatay Büyükşehir Belediyesi		-Büyükşehir Belediyesi Kanunu no: 5216	
326	Düşük	Yatak Düzenlemesi	Hasanlık Deresi'nin Akbez Mahallesi'nden geçen kısımlarında dere yatağının ve sanat yapılarının 500 yıllık taşkın tekrür debisini geçirecek şekilde düzenlenmesi.	Hatay/Hassa	Hasanlık Deresi	Yapısal	Taşkın Öncesi	DSİ, Hatay Büyükşehir Belediyesi	-	-4 Sayılı Cumhurbaşkanlığı Kararnamesi -Büyükşehir Belediyesi Kanunu no: 5216	2020-2024
327	Düşük	Yatak Düzenlemesi	Hasanlık Deresi'nin Akbez Mahallesi'nden geçen kısımlarında dere yatağının ve sanat yapılarının 500 yıllık taşkın tekrür debisini geçirecek şekilde düzenlenmesi.	Hatay/Hassa	Hasanlık Deresi	Yapısal	Taşkın Öncesi	DSİ, Hatay Büyükşehir Belediyesi	-	-4 Sayılı Cumhurbaşkanlığı Kararnamesi -Büyükşehir Belediyesi Kanunu no: 5216	2020-2024
328	Düşük	Yatak Düzenlemesi	Hasanlık Deresi'nin Akbez Mahallesi'nden geçen kısımlarında dere yatağının ve sanat yapılarının 500 yıllık taşkın tekrür debisini geçirecek şekilde düzenlenmesi.	Hatay/Hassa	Hasanlık Deresi	Yapısal	Taşkın Öncesi	DSİ, Hatay Büyükşehir Belediyesi	-	-4 Sayılı Cumhurbaşkanlığı Kararnamesi -Büyükşehir Belediyesi Kanunu no: 5216	2020-2024
329	Düşük	Yatak Düzenlemesi	Hasanlık Deresi'nin Akbez Mahallesi'nden geçen kısımlarında dere yatağının ve sanat yapılarının 500 yıllık taşkın tekrür debisini geçirecek şekilde düzenlenmesi.	Hatay/Hassa	Hasanlık Deresi	Yapısal	Taşkın Öncesi	DSİ, Hatay Büyükşehir Belediyesi	-	-4 Sayılı Cumhurbaşkanlığı Kararnamesi -Büyükşehir Belediyesi Kanunu no: 5216	2020-2024
330	Düşük	Geçiş Yapısı İyileştirilmesi	Hasanlık Deresi ile Gaziantep Antakya Yolu kesişimindeki yol geçişinin akış kesitini daraltmayacak şekilde yeniden düzenlenmesi	Hatay/Hassa	Hasanlık Deresi	Yapısal	Taşkın Öncesi	Hatay Büyükşehir Belediyesi	DSİ	-4 Sayılı Cumhurbaşkanlığı Kararnamesi -Büyükşehir Belediyesi Kanunu no: 5216	2020-2024



T.C. TARIM VE ORMAN BAKANLIĞI
SU YÖNETİMİ GENEL MÜDÜRLÜĞÜ
TAŞKIN VE KURAKLIK YÖNETİMİ DAİRESİ BAŞKANLIĞI



Sıra No	Tedbirin Önceliği	Tedbir Grubu	Tedbir	Tedbirin Uygulanacağı Yer (-il/-ilçe/Havza)	Tedbirin Uygulanacağı Akarsu/Kuru Dere	Tedbirin Türü	Tedbirin Uygulama Zamanı	Sorumlu Kurum	İlgili Kurum	Tedbirin Uygulanmasının Yasal Dayanağı	Uygulama Periyodu
331	Düşük	Geçiş Yapısı İyileştirme	Hasanlık Deresi ile Avukat Mehmet Doğan Caddesi kesişimindeki yol geçişinin akış kesitini daraltmayacak şekilde yeniden düzenlenmesi	Hatay/Hassa	Hasanlık Deresi	Yapısal	Taşkın Öncesi	Hatay Büyükşehir Belediyesi	DSİ	-4 Sayılı Cumhurbaşkanlığı Kararnamesi -Büyükşehir Belediyesi Kanunu no: 5216	2020-2024
332	Düşük	Geçiş Yapısı İyileştirme	Hasanlık Deresi ile Adnan Menderes Bulvarı kesişimindeki yol geçişinin akış kesitini daraltmayacak şekilde yeniden düzenlenmesi	Hatay/Hassa	Hasanlık Deresi	Yapısal	Taşkın Öncesi	Hatay Büyükşehir Belediyesi	DSİ	-4 Sayılı Cumhurbaşkanlığı Kararnamesi -Büyükşehir Belediyesi Kanunu no: 5216	2020-2024
333	Düşük	Geçiş Yapısı İyileştirme	Hasanlık Deresi ile Gülen Sokak kesişimindeki yol geçişinin akış kesitini daraltmayacak şekilde yeniden düzenlenmesi	Hatay/Hassa	Hasanlık Deresi	Yapısal	Taşkın Öncesi	Hatay Büyükşehir Belediyesi	DSİ	-4 Sayılı Cumhurbaşkanlığı Kararnamesi -Büyükşehir Belediyesi Kanunu no: 5216	2020-2024
334	Düşük	Geçiş Yapısı İyileştirme	Hasanlık Deresi ile Hoca Ahmet Yesevi Caddesi kesişimindeki yol geçişinin akış kesitini daraltmayacak şekilde yeniden düzenlenmesi	Hatay/Hassa	Hasanlık Deresi	Yapısal	Taşkın Öncesi	Hatay Büyükşehir Belediyesi	DSİ	-4 Sayılı Cumhurbaşkanlığı Kararnamesi -Büyükşehir Belediyesi Kanunu no: 5216	2020-2024
335	Düşük	Geçiş Yapısı İyileştirme	Hasanlık Deresi ile Kasap Sokak kesişimindeki yol geçişinin akış kesitini daraltmayacak şekilde yeniden düzenlenmesi	Hatay/Hassa	Hasanlık Deresi	Yapısal	Taşkın Öncesi	Hatay Büyükşehir Belediyesi	DSİ	-4 Sayılı Cumhurbaşkanlığı Kararnamesi -Büyükşehir Belediyesi Kanunu no: 5216	2020-2024
336	Düşük	Geçiş Yapısı İyileştirme		Hatay/Hassa	Hasanlık Deresi	Yapısal	Taşkın Öncesi		DSİ	-4 Sayılı Cumhurbaşkanlığı Kararnamesi	2020-2024



T.C. TARIM VE ORMAN BAKANLIĞI
SU YÖNETİMİ GENEL MÜDÜRLÜĞÜ
TAŞKIN VE KURAKLIK YÖNETİMİ DAİRESİ BAŞKANLIĞI



Sıra No	Tedbirin Önceliği	Tedbir Grubu	Tedbir	Tedbirin Uygulanacağı Yer (-İl/-İlçe/Havza)	Tedbirin Uygulanacağı Akarsu/Kuru Dere	Tedbirin Türü	Tedbirin Uygulama Zamanı	Sorumlu Kurum	İlgili Kurum	Tedbirin Uygulanmasının Yasal Dayanağı	Uygulama Periyodu
			Akbez Mahallesi'nde işaretlenmiş lokasyondaki yol geçişinin akış kesitini daraltmayacak şekilde yeniden düzenlemesi					Hatay Büyükşehir Belediyesi		-Büyükşehir Belediyesi Kanunu no: 5216	
337	Düşük	Geçiş Yapısı İyileştirme	Akbez Mahallesi'nde işaretlenmiş lokasyondaki yol geçişinin akış kesitini daraltmayacak şekilde yeniden düzenlemesi	Hatay/Hassa	Hasanlök Deresi	Yapısal	Taşkın Öncesi	Hatay Büyükşehir Belediyesi	DSİ	-4 Sayılı Cumhurbaşkanlığı Kararnamesi -Büyükşehir Belediyesi Kanunu no: 5216	2020-2024
338	Düşük	Yatak Düzenleme	Aybayır Deresi'nin Karaçay Mahallesi'nden geçen kısımlarında dere yatağının ve sanat yapılarının 500 yıllık taşkın tekrür debisini geçirecek şekilde düzenlenmesi.	Hatay/Samandağ	Akbayır Deresi	Yapısal	Taşkın Öncesi	DSİ, Hatay Büyükşehir Belediyesi	-	-4 Sayılı Cumhurbaşkanlığı Kararnamesi -Büyükşehir Belediyesi Kanunu no: 5216	2020-2024
339	Düşük	Yatak Düzenleme	Aybayır Deresi'nin Karaçay Mahallesi'nden geçen kısımlarında dere yatağının ve sanat yapılarının 500 yıllık taşkın tekrür debisini geçirecek şekilde düzenlenmesi.	Hatay/Samandağ	Akbayır Deresi	Yapısal	Taşkın Öncesi	DSİ, Hatay Büyükşehir Belediyesi	-	-4 Sayılı Cumhurbaşkanlığı Kararnamesi -Büyükşehir Belediyesi Kanunu no: 5216	2020-2024
340	Düşük	Yatak Düzenleme	Aybayır Deresi'nin Ataköy Mahallesi'nden geçen kısımlarında dere yatağının ve sanat yapılarının 500 yıllık taşkın tekrür debisini geçirecek şekilde düzenlenmesi.	Hatay/Samandağ	Akbayır Deresi	Yapısal	Taşkın Öncesi	DSİ, Hatay Büyükşehir Belediyesi	-	-4 Sayılı Cumhurbaşkanlığı Kararnamesi -Büyükşehir Belediyesi Kanunu no: 5216	2020-2024
341	Düşük	Yatak Düzenleme	Aybayır Deresi'nin Ataköy Mahallesi'nden geçen kısımlarında dere yatağının ve sanat yapılarının 500 yıllık taşkın tekrür debisini geçirecek şekilde düzenlenmesi.	Hatay/Samandağ	Akbayır Deresi	Yapısal	Taşkın Öncesi	DSİ, Hatay Büyükşehir Belediyesi	-	-4 Sayılı Cumhurbaşkanlığı Kararnamesi -Büyükşehir Belediyesi Kanunu no: 5216	2020-2024



T.C. TARIM VE ORMAN BAKANLIĞI
SU YÖNETİMİ GENEL MÜDÜRLÜĞÜ



TAŞKIN VE KURAKLIK YÖNETİMİ DAİRESİ BAŞKANLIĞI

Sıra No	Tedbirin Önceliği	Tedbir Grubu	Tedbir	Tedbirin Uygulanacağı Yer (-İl/-İlçe/Havza)	Tedbirin Uygulanacağı Akarsu/Kuru Dere	Tedbirin Türü	Tedbirin Uygulama Zamanı	Sorumlu Kurum	İlgili Kurum	Tedbirin Uygulanmasının Yasal Dayanağı	Uygulama Periyodu
342	Çok Düşük	Yatak Düzenlemesi	Meydan Deresi'nin Meydan Mahallesi'nden geçen kısımlarında dere yatağının ve sanat yapılarının 500 yıllık taşkın tekrür debisini geçirecek şekilde düzenlenmesi.	Hatay/Samandağ	Meydan Deresi	Yapısal	Taşkın Öncesi	DSİ, Hatay Büyükşehir Belediyesi	-	-4 Sayılı Cumhurbaşkanlığı Kararnamesi -Büyükşehir Belediyesi Kanunu no: 5216	2020-2024
343	Çok Düşük	Yatak Düzenlemesi	Meydan Deresi'nin Meydan Mahallesi'nden geçen kısımlarında dere yatağının ve sanat yapılarının 500 yıllık taşkın tekrür debisini geçirecek şekilde düzenlenmesi.	Hatay/Samandağ	Meydan Deresi	Yapısal	Taşkın Öncesi	DSİ, Hatay Büyükşehir Belediyesi	-	-4 Sayılı Cumhurbaşkanlığı Kararnamesi -Büyükşehir Belediyesi Kanunu no: 5216	2020-2024
344	Çok Düşük	Yatak Düzenlemesi	Meydan Deresi'nin Meydan Mahallesi'nden geçen kısımlarında dere yatağının ve sanat yapılarının 500 yıllık taşkın tekrür debisini geçirecek şekilde düzenlenmesi.	Hatay/Samandağ	Meydan Deresi	Yapısal	Taşkın Öncesi	DSİ, Hatay Büyükşehir Belediyesi	-	-4 Sayılı Cumhurbaşkanlığı Kararnamesi -Büyükşehir Belediyesi Kanunu no: 5216	2020-2024
345	Çok Düşük	Yatak Düzenlemesi	Meydan Deresi'nin Meydan Mahallesi'nden geçen kısımlarında dere yatağının ve sanat yapılarının 500 yıllık taşkın tekrür debisini geçirecek şekilde düzenlenmesi.	Hatay/Samandağ	Meydan Deresi	Yapısal	Taşkın Öncesi	DSİ, Hatay Büyükşehir Belediyesi	-	-4 Sayılı Cumhurbaşkanlığı Kararnamesi -Büyükşehir Belediyesi Kanunu no: 5216	2020-2024
346	Çok Düşük	Yatak Düzenlemesi	Meydan Deresi'nin Meydan Mahallesi'nden geçen kısımlarında dere yatağının ve sanat yapılarının 500 yıllık taşkın tekrür debisini geçirecek şekilde düzenlenmesi.	Hatay/Samandağ	Meydan Deresi	Yapısal	Taşkın Öncesi	DSİ, Hatay Büyükşehir Belediyesi	-	-4 Sayılı Cumhurbaşkanlığı Kararnamesi -Büyükşehir Belediyesi Kanunu no: 5216	2020-2024
347	Çok Düşük	Geçiş Yapısı İyileştirilmesi		Hatay/Samandağ	Meydan Deresi	Yapısal	Taşkın Öncesi		DSİ	-4 Sayılı Cumhurbaşkanlığı Kararnamesi	2020-2024



T.C. TARIM VE ORMAN BAKANLIĞI
SU YÖNETİMİ GENEL MÜDÜRLÜĞÜ
TAŞKIN VE KURAKLIK YÖNETİMİ DAİRESİ BAŞKANLIĞI



Sıra No	Tedbirin Önceliği	Tedbir Grubu	Tedbir	Tedbirin Uygulanacağı Yer (-İl/-İlçe/Havza)	Tedbirin Uygulanacağı Akarsu/Kuru Dere	Tedbirin Türü	Tedbirin Uygulama Zamanı	Sorumlu Kurum	İlgili Kurum	Tedbirin Uygulanmasının Yasal Dayanağı	Uygulama Periyodu
			Meydan Mahallesi'nde işaretlenmiş lokasyondaki yol geçişinin akış kesitini daraltmayacak şekilde yeniden düzenlemesi					Hatay Büyükşehir Belediyesi		-Büyükşehir Belediyesi Kanunu no: 5216	
348	Çok Düşük	Geçiş Yapısı İyileştirilmesi	Meydan Mahallesi'nde işaretlenmiş lokasyondaki yol geçişinin akış kesitini daraltmayacak şekilde yeniden düzenlemesi	Hatay/Samandağ	Meydan Deresi	Yapısal	Taşkın Öncesi	Hatay Büyükşehir Belediyesi	DSİ	-4 Sayılı Cumhurbaşkanlığı Kararnamesi -Büyükşehir Belediyesi Kanunu no: 5216	2020-2024
349	Çok Düşük	Geçiş Yapısı İyileştirilmesi	Meydan Deresi ile Sahil Caddesi keşişimindeki yol geçişinin akış kesitini daraltmayacak şekilde yeniden düzenlenmesi	Hatay/Samandağ	Meydan Deresi	Yapısal	Taşkın Öncesi	Hatay Büyükşehir Belediyesi	DSİ	-4 Sayılı Cumhurbaşkanlığı Kararnamesi -Büyükşehir Belediyesi Kanunu no: 5216	2020-2024
350	Çok Düşük	Geçiş Yapısı İyileştirilmesi	Meydan Mahallesi'nde işaretlenmiş lokasyondaki yol geçişinin akış kesitini daraltmayacak şekilde yeniden düzenlemesi	Hatay/Samandağ	Meydan Deresi	Yapısal	Taşkın Öncesi	Hatay Büyükşehir Belediyesi	DSİ	-4 Sayılı Cumhurbaşkanlığı Kararnamesi -Büyükşehir Belediyesi Kanunu no: 5216	2020-2024
351	Çok Düşük	Yatak Düzenlemesi	Yayladağı1 Deresi'nin Tutlubahçe Mahallesi'nden geçen kısımlarında dere yatağının ve sanat yapılarının 500 yıllık taşkın tekerrür debisini geçirecek şekilde düzenlenmesi.	Hatay/Yayladağı	Yayladağı1 Deresi	Yapısal	Taşkın Öncesi	DSİ, Hatay Büyükşehir Belediyesi	-	-4 Sayılı Cumhurbaşkanlığı Kararnamesi -Büyükşehir Belediyesi Kanunu no: 5216	2020-2024
352	Çok Düşük	Yatak Düzenlemesi	Yayladağı2 Deresi'nin Çamaltı Mahallesi'nden geçen kısımlarında dere yatağının ve sanat yapılarının 500 yıllık taşkın tekerrür debisini geçirecek şekilde düzenlenmesi.	Hatay/Yayladağı	Yayladağı2 Deresi	Yapısal	Taşkın Öncesi	DSİ, Hatay Büyükşehir Belediyesi	-	-4 Sayılı Cumhurbaşkanlığı Kararnamesi -Büyükşehir Belediyesi Kanunu no: 5216	2020-2024



T.C. TARIM VE ORMAN BAKANLIĞI
SU YÖNETİMİ GENEL MÜDÜRLÜĞÜ



TAŞKIN VE KURAKLIK YÖNETİMİ DAİRESİ BAŞKANLIĞI

Sıra No	Tedbirin Önceliği	Tedbir Grubu	Tedbir	Tedbirin Uygulanacağı Yer (-il/-ilçe/Havza)	Tedbirin Uygulanacağı Akarsu/Kuru Dere	Tedbirin Türü	Tedbirin Uygulama Zamanı	Sorumlu Kurum	İlgili Kurum	Tedbirin Uygulanmasının Yasal Dayanağı	Uygulama Periyodu
353	Çok Düşük	Geçiş Yapısı İyileştirme	Yayladağı2 Deresi ile Atatürk Caddesi kesişimindeki yol geçişinin akış kesitini daraltmayacak şekilde yeniden düzenlenmesi	Hatay/Yayladağı	Yayladağı2 Deresi	Yapısal	Taşkın Öncesi	Hatay Büyükşehir Belediyesi	DSİ	-4 Sayılı Cumhurbaşkanlığı Kararnamesi -Büyükşehir Belediyesi Kanunu no: 5216	2020-2024
354	Çok Düşük	Geçiş Yapısı İyileştirme	Tutlubahçe Mahallesi'nde işaretlenmiş lokasyondaki yol geçişinin akış kesitini daraltmayacak şekilde yeniden düzenlenmesi	Hatay/Yayladağı	Yayladağı2 Deresi	Yapısal	Taşkın Öncesi	Hatay Büyükşehir Belediyesi	DSİ	-4 Sayılı Cumhurbaşkanlığı Kararnamesi -Büyükşehir Belediyesi Kanunu no: 5216	2020-2024
355	Çok Düşük	Yatak Düzenleme	Yayladağı3 Deresi'nin Tutlubahçe Mahallesi'nden geçen kısımlarında dere yatağının ve sanat yapılarının 500 yıllık taşkın tekrür debisini geçirecek şekilde düzenlenmesi.	Hatay/Yayladağı	Yayladağı3 Deresi	Yapısal	Taşkın Öncesi	DSİ, Hatay Büyükşehir Belediyesi	-	-4 Sayılı Cumhurbaşkanlığı Kararnamesi -Büyükşehir Belediyesi Kanunu no: 5216	2020-2024
356	Çok Düşük	Yatak Düzenleme	Yayladağı3 Deresi'nin Kurtuluş Mahallesi'nden geçen kısımlarında dere yatağının ve sanat yapılarının 500 yıllık taşkın tekrür debisini geçirecek şekilde düzenlenmesi.	Hatay/Yayladağı	Yayladağı3 Deresi	Yapısal	Taşkın Öncesi	DSİ, Hatay Büyükşehir Belediyesi	-	-4 Sayılı Cumhurbaşkanlığı Kararnamesi -Büyükşehir Belediyesi Kanunu no: 5216	2020-2024
357	Çok Düşük	Geçiş Yapısı İyileştirme	Yayladağı3 Deresi ile Veli Temel Koçaklar Caddesi kesişimindeki yol geçişinin akış kesitini daraltmayacak şekilde yeniden düzenlenmesi	Hatay/Yayladağı	Yayladağı3 Deresi	Yapısal	Taşkın Öncesi	Hatay Büyükşehir Belediyesi	DSİ	-4 Sayılı Cumhurbaşkanlığı Kararnamesi -Büyükşehir Belediyesi Kanunu no: 5216	2020-2024
358	Çok Düşük	Geçiş Yapısı İyileştirme		Hatay/Yayladağı	Yayladağı3 Deresi	Yapısal	Taşkın Öncesi		DSİ	-4 Sayılı Cumhurbaşkanlığı Kararnamesi	2020-2024



T.C. TARIM VE ORMAN BAKANLIĞI
SU YÖNETİMİ GENEL MÜDÜRLÜĞÜ
TAŞKIN VE KURAKLIK YÖNETİMİ DAİRESİ BAŞKANLIĞI



Sıra No	Tedbirin Önceliği	Tedbir Grubu	Tedbir	Tedbirin Uygulanacağı Yer (-İl/-İlçe/Havza)	Tedbirin Uygulanacağı Akarsu/Kuru Dere	Tedbirin Türü	Tedbirin Uygulama Zamanı	Sorumlu Kurum	İlgili Kurum	Tedbirin Uygulanmasının Yasal Dayanağı	Uygulama Periyodu
			Yayladağı3 Deresi ile Köprü Sokak kesişimindeki yol geçişinin akış kesitini daraltmayacak şekilde yeniden düzenlenmesi					Hatay Büyükşehir Belediyesi		-Büyükşehir Belediyesi Kanunu no: 5216	
359	Çok Düşük	Geçiş Yapısı İyileştirilmesi	Yayladağı3 Deresi ile Yusuf Şerifoğlu Caddesi kesişimindeki yol geçişinin akış kesitini daraltmayacak şekilde yeniden düzenlenmesi	Hatay/Yayladağı	Yayladağı3 Deresi	Yapısal	Taşkın Öncesi	Hatay Büyükşehir Belediyesi	DSİ	-4 Sayılı Cumhurbaşkanlığı Kararnamesi -Büyükşehir Belediyesi Kanunu no: 5216	2020-2024
360	Çok Düşük	Geçiş Yapısı İyileştirilmesi	Yayladağı3 Deresi ile İmam Hatip Sokak kesişimindeki yol geçişinin akış kesitini daraltmayacak şekilde yeniden düzenlenmesi	Hatay/Yayladağı	Yayladağı3 Deresi	Yapısal	Taşkın Öncesi	Hatay Büyükşehir Belediyesi	DSİ	-4 Sayılı Cumhurbaşkanlığı Kararnamesi -Büyükşehir Belediyesi Kanunu no: 5216	2020-2024
361	Çok Düşük	Geçiş Yapısı İyileştirilmesi	Yayladağı3 Deresi ile İpek Sokak kesişimindeki yol geçişinin akış kesitini daraltmayacak şekilde yeniden düzenlenmesi	Hatay/Yayladağı	Yayladağı3 Deresi	Yapısal	Taşkın Öncesi	Hatay Büyükşehir Belediyesi	DSİ	-4 Sayılı Cumhurbaşkanlığı Kararnamesi -Büyükşehir Belediyesi Kanunu no: 5216	2020-2024
362	Çok Düşük	Geçiş Yapısı İyileştirilmesi	Yayladağı3 Deresi ile İpek Sokak kesişimindeki yol geçişinin akış kesitini daraltmayacak şekilde yeniden düzenlenmesi	Hatay/Yayladağı	Yayladağı3 Deresi	Yapısal	Taşkın Öncesi	Hatay Büyükşehir Belediyesi	DSİ	-4 Sayılı Cumhurbaşkanlığı Kararnamesi -Büyükşehir Belediyesi Kanunu no: 5216	2020-2024
363	Çok Düşük	Geçiş Yapısı İyileştirilmesi	Kalemlik Deresi ile Tayfun Sökmen Caddesi kesişimindeki yol geçişinin akış kesitini daraltmayacak şekilde yeniden düzenlenmesi	Hatay/Kırıkhan	Kalemlik Deresi	Yapısal	Taşkın Öncesi	Hatay Büyükşehir Belediyesi	DSİ	-4 Sayılı Cumhurbaşkanlığı Kararnamesi -Büyükşehir Belediyesi Kanunu no: 5216	2020-2024



T.C. TARIM VE ORMAN BAKANLIĞI
SU YÖNETİMİ GENEL MÜDÜRLÜĞÜ
TAŞKIN VE KURAKLIK YÖNETİMİ DAİRESİ BAŞKANLIĞI



Sıra No	Tedbirin Önceliği	Tedbir Grubu	Tedbir	Tedbirin Uygulanacağı Yer (-il/-ilçe/Havza)	Tedbirin Uygulanacağı Akarsu/Kuru Dere	Tedbirin Türü	Tedbirin Uygulama Zamanı	Sorumlu Kurum	-İlgili Kurum	Tedbirin Uygulanmasının Yasal Dayanağı	Uygulama Periyodu
364	Çok Düşük	Geçiş Yapısı İyileştirilmesi	Menderes Mahallesi'nde işaretlenmiş lokasyondaki yol geçişinin akış kesitini daraltmayacak şekilde yeniden düzenlenmesi	Hatay/Kırkhan	Kalemlik Deresi	Yapısal	Taşkın Öncesi	Hatay Büyükşehir Belediyesi	DSİ	-4 Sayılı Cumhurbaşkanlığı Kararnamesi -Büyükşehir Belediyesi Kanunu no: 5216	2020-2024
365	Çok Düşük	Geçiş Yapısı İyileştirilmesi	Kalemlik Deresi ile Dere Sokak kesişimindeki yol geçişinin akış kesitini daraltmayacak şekilde yeniden düzenlenmesi	Hatay/Kırkhan	Kalemlik Deresi	Yapısal	Taşkın Öncesi	Hatay Büyükşehir Belediyesi	DSİ	-4 Sayılı Cumhurbaşkanlığı Kararnamesi -Büyükşehir Belediyesi Kanunu no: 5216	2020-2024
366	Çok Düşük	Geçiş Yapısı İyileştirilmesi	Fatih Mahallesi'nde işaretlenmiş lokasyondaki yol geçişinin akış kesitini daraltmayacak şekilde yeniden düzenlenmesi	Hatay/Kırkhan	Kalemlik Deresi	Yapısal	Taşkın Öncesi	Hatay Büyükşehir Belediyesi	DSİ	-4 Sayılı Cumhurbaşkanlığı Kararnamesi -Büyükşehir Belediyesi Kanunu no: 5216	2020-2024
367	Çok Düşük	Geçiş Yapısı İyileştirilmesi	Kalemlik Deresi ile 827. Sokak kesişimindeki yol geçişinin akış kesitini daraltmayacak şekilde yeniden düzenlenmesi	Hatay/Kırkhan	Kalemlik Deresi	Yapısal	Taşkın Öncesi	Hatay Büyükşehir Belediyesi	DSİ	-4 Sayılı Cumhurbaşkanlığı Kararnamesi -Büyükşehir Belediyesi Kanunu no: 5216	2020-2024
368	Çok Düşük	Yatak Düzenlemesi	Kırkhan Deresi'nin Cumhuriyet Mahallesi'nden geçen kısımlarında dere yatağını ve sanat yapılarının 500 yıllık taşkın tekrerrü debisini geçirecek şekilde düzenlenmesi.	Hatay/Kırkhan	Kırkhan Deresi	Yapısal	Taşkın Öncesi	DSİ, Hatay Büyükşehir Belediyesi	-	-4 Sayılı Cumhurbaşkanlığı Kararnamesi -Büyükşehir Belediyesi Kanunu no: 5216	2020-2024
369	Çok Düşük	Yatak Düzenlemesi	Kuşçu Deresi'nin Fevzipaşa Mahallesi'nden geçen kısımlarında dere yatağını ve sanat	Hatay/Reyhanlı	Kuşçu Deresi	Yapısal	Taşkın Öncesi		-	-4 Sayılı Cumhurbaşkanlığı Kararnamesi	2020-2024



T.C. TARIM VE ORMAN BAKANLIĞI
SU YÖNETİMİ GENEL MÜDÜRLÜĞÜ
TAŞKIN VE KURAKLIK YÖNETİMİ DAİRESİ BAŞKANLIĞI



Sıra No	Tedbirin Önceliği	Tedbir Grubu	Tedbir	Tedbirin Uygulanacağı Yer (-İl/-İlçe/Havza)	Tedbirin Uygulanacağı Akarsu/Kuru Dere	Tedbirin Türü	Tedbirin Uygulama Zamanı	Sorumlu Kurum	-İlgili Kurum	Tedbirin Uygulanmasının Yasal Dayanağı	Uygulama Periyodu
			yapılarının 500 yıllık taşkın tekrür debisini geçirecek şekilde düzenlenmesi.					DSİ, Hatay Büyükşehir Belediyesi		-Büyükşehir Belediyesi Kanunu no: 5216	
370	Çok Düşük	Geçiş Yapısı İyileştirilmesi	Kalemlik Deresi ile Kuşçu Mustafa Köyü Yolu kesişimindeki yol geçişinin akış kesitini daraltmayacak şekilde yeniden düzenlenmesi	Hatay/Reyhanlı	Kuşçu Deresi	Yapısal	Taşkın Öncesi	Hatay Büyükşehir Belediyesi	DSİ	-4 Sayılı Cumhurbaşkanlığı Kararnamesi -Büyükşehir Belediyesi Kanunu no: 5216	2020-2024
371	Çok Düşük	Geçiş Yapısı İyileştirilmesi	Kuşçumustafa Mahallesi'nde işaretlenmiş lokasyondaki yol geçişinin akış kesitini daraltmayacak şekilde yeniden düzenlenmesi	Hatay/Reyhanlı	Kuşçu Deresi	Yapısal	Taşkın Öncesi	Hatay Büyükşehir Belediyesi	DSİ	-4 Sayılı Cumhurbaşkanlığı Kararnamesi -Büyükşehir Belediyesi Kanunu no: 5216	2020-2024
372	Çok Düşük	Yatak Düzenlemesi	Taşkın Deresi'nin Fevzipaşa Mahallesi'nden geçen kısımlarında dere yatağının ve sanat yapılarının 500 yıllık taşkın tekrür debisini geçirecek şekilde düzenlenmesi.	Hatay/Reyhanlı	Taşkın Deresi	Yapısal	Taşkın Öncesi	DSİ, Hatay Büyükşehir Belediyesi	-	-4 Sayılı Cumhurbaşkanlığı Kararnamesi -Büyükşehir Belediyesi Kanunu no: 5216	2020-2024
373	Çok Düşük	Yatak Düzenlemesi	Taşkın Deresi'nin Fevzipaşa Mahallesi'nden geçen kısımlarında dere yatağının ve sanat yapılarının 500 yıllık taşkın tekrür debisini geçirecek şekilde düzenlenmesi.	Hatay/Reyhanlı	Taşkın Deresi	Yapısal	Taşkın Öncesi	DSİ, Hatay Büyükşehir Belediyesi	-	-4 Sayılı Cumhurbaşkanlığı Kararnamesi -Büyükşehir Belediyesi Kanunu no: 5216	2020-2024
374	Çok Düşük	Geçiş Yapısı İyileştirilmesi	Fevzipaşa Mahallesi'nde işaretlenmiş lokasyondaki yol geçişinin akış kesitini daraltmayacak şekilde yeniden düzenlenmesi	Hatay/Reyhanlı	Taşkın Deresi	Yapısal	Taşkın Öncesi	Hatay Büyükşehir Belediyesi	DSİ	-4 Sayılı Cumhurbaşkanlığı Kararnamesi -Büyükşehir Belediyesi Kanunu no: 5216	2020-2024



T.C. TARIM VE ORMAN BAKANLIĞI
SU YÖNETİMİ GENEL MÜDÜRLÜĞÜ



TAŞKIN VE KURAKLIK YÖNETİMİ DAİRESİ BAŞKANLIĞI

Sıra No	Tedbirin Önceliği	Tedbir Grubu	Tedbir	Tedbirin Uygulanacağı Yer (-İl/-İlçe/Havza)	Tedbirin Uygulanacağı Akarsu/Kuru Dere	Tedbirin Türü	Tedbirin Uygulama Zamanı	Sorumlu Kurum	İlgili Kurum	Tedbirin Uygulanmasının Yasal Dayanağı	Uygulama Periyodu
375	Çok Düşük	Geçiş Yapısı İyileştirilmesi	Fevzipaşa Mahallesi'nde işaretlenmiş lokasyondaki yol geçişinin akış kesitini daraltmayacak şekilde yeniden düzenlemesi	Hatay/Reyhanlı	Taşkın Deresi	Yapısal	Taşkın Öncesi	Hatay Büyükşehir Belediyesi	DSİ	-4 Sayılı Cumhurbaşkanlığı Kararnamesi -Büyükşehir Belediyesi Kanunu no: 5216	2020-2024
376	Çok Düşük	Geçiş Yapısı İyileştirilmesi	Fevzipaşa Mahallesi'nde işaretlenmiş lokasyondaki yol geçişinin akış kesitini daraltmayacak şekilde yeniden düzenlemesi	Hatay/Reyhanlı	Taşkın Deresi	Yapısal	Taşkın Öncesi	Hatay Büyükşehir Belediyesi	DSİ	-4 Sayılı Cumhurbaşkanlığı Kararnamesi -Büyükşehir Belediyesi Kanunu no: 5216	2020-2024
377	Çok Düşük	Geçiş Yapısı İyileştirilmesi	Fevzipaşa Mahallesi'nde işaretlenmiş lokasyondaki yol geçişinin akış kesitini daraltmayacak şekilde yeniden düzenlemesi	Hatay/Reyhanlı	Fevzipaşa Deresi	Yapısal	Taşkın Öncesi	Hatay Büyükşehir Belediyesi	DSİ	-4 Sayılı Cumhurbaşkanlığı Kararnamesi -Büyükşehir Belediyesi Kanunu no: 5216	2020-2024
378	Çok Düşük	Geçiş Yapısı İyileştirilmesi	Fevzipaşa Mahallesi'nde işaretlenmiş lokasyondaki yol geçişinin akış kesitini daraltmayacak şekilde yeniden düzenlemesi	Hatay/Reyhanlı	Fevzipaşa Deresi	Yapısal	Taşkın Öncesi	Hatay Büyükşehir Belediyesi	DSİ	-4 Sayılı Cumhurbaşkanlığı Kararnamesi -Büyükşehir Belediyesi Kanunu no: 5216	2020-2024
379	Çok Düşük	Yatak Düzenlemesi	Küçükkara Çayı'nın Tomruksuyu Mahallesi'nden geçen kısımlarında dere yatağının ve sanat yapılarının 500 yıllık taşkın tekrerrür debisini geçirecek şekilde düzenlenmesi.	Hatay/Samandağ	Küçükkara Çayı	Yapısal	Taşkın Öncesi	DSİ, Hatay Büyükşehir Belediyesi	-	-4 Sayılı Cumhurbaşkanlığı Kararnamesi -Büyükşehir Belediyesi Kanunu no: 5216	2020-2024
380	Çok Düşük	Geçiş Yapısı İyileştirilmesi		Hatay/Samandağ	Küçükkara Çayı	Yapısal	Taşkın Öncesi		DSİ	-4 Sayılı Cumhurbaşkanlığı Kararnamesi	2020-2024



T.C. TARIM VE ORMAN BAKANLIĞI
SU YÖNETİMİ GENEL MÜDÜRLÜĞÜ
TAŞKIN VE KURAKLIK YÖNETİMİ DAİRESİ BAŞKANLIĞI



Sıra No	Tedbirin Önceliği	Tedbir Grubu	Tedbir	Tedbirin Uygulanacağı Yer (-İl/-İlçe/Havza)	Tedbirin Uygulanacağı Akarsu/Kuru Dere	Tedbirin Türü	Tedbirin Uygulama Zamanı	Sorumlu Kurum	İlgili Kurum	Tedbirin Uygulanmasının Yasal Dayanağı	Uygulama Periyodu
			Huzurlu Mahallesi'nde işaretlenmiş lokasyondaki yol geçişinin akış kesitini daraltmayacak şekilde yeniden düzenlemesi					Hatay Büyükşehir Belediyesi		-Büyükşehir Belediyesi Kanunu no: 5216	
381	Çok Düşük	Yatak Düzenlemesi	Büyükkara Çayı'nın Uzunbağ Mahallesi'nden geçen kısımlarında dere yatağının ve sanat yapılarının 500 yıllık taşkın tekerrür debisini geçirecek şekilde düzenlenmesi.	Hatay/Samandağ	Büyükkara Çayı	Yapısal	Taşkın Öncesi	DSİ, Hatay Büyükşehir Belediyesi	-	-4 Sayılı Cumhurbaşkanlığı Kararnamesi -Büyükşehir Belediyesi Kanunu no: 5216	2020-2024