

HAVZA  
(SAMSUN)  
G35-a-04-d

01	02	03	04	05
06	07	08	09	10
11	12	13	14	15
16	17	18	19	20
21	22	23	24	25

SAMSUN İLİ, HAVZA İLÇESİ, 25 MAYIS MAHALLESİ  
"REZERV YAPI ALANI"NA AİT (366 ADA 2 VE 3 PARSELLER)  
1/5000 ÖLÇEKLİ NAZİM İMAR PLANI DEĞİŞİKLİĞİ

GÖSTERİM

- NAZİM İMAR PLANI DEĞİŞİKLİĞİ ONAMA SINIRI  
TİCARET ALANI

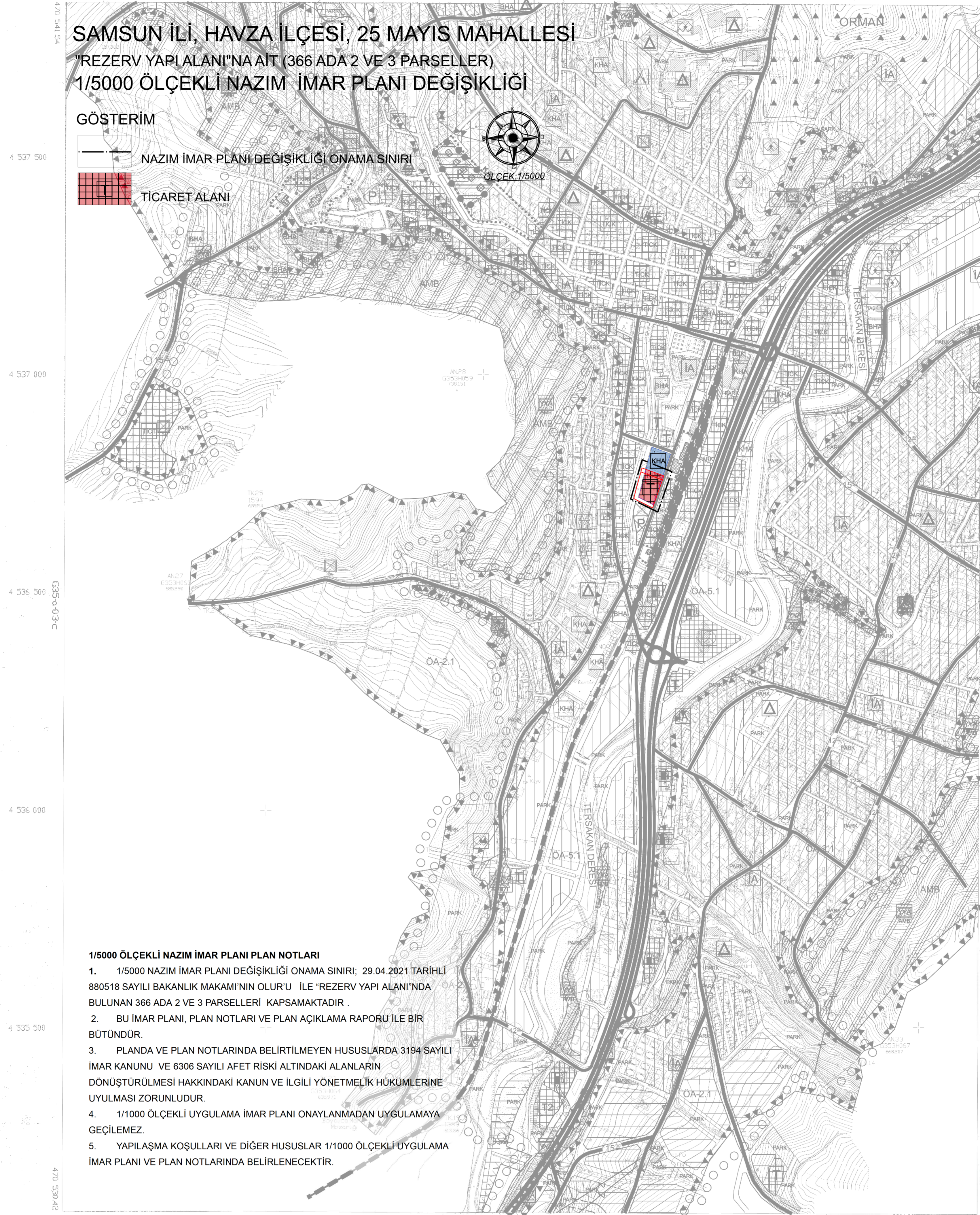

Dosya No : 551006196  
Plan No : N.I.P.551008798  
Ölçek : 1/5000

Müdürlüğe hazırlanan Samsun İli Havza İlçesi 25 Mayıs Mahallesi Rezerv Yapı Alanı amaçlı -1- patlaklı 1/5000 ölçekli nazım imar planı değişikliği 6306 Afet Riski Altındaki Alanların Dönüştürülmesi Hakkında Kanunun 6. maddesi, 1 nolu Cumhurbaşkanlığı Kararnamesinin 97. maddesi uyarınca re'sen onaylandı.

T.C.  
ÇEVRE, ŞEHİRCİLİK VE  
İKLİM DEĞİŞİKLİĞİ BAKANLIĞI  
Mekânca Planlama Genel Müdürlüğü a.

1/5000 ÖLÇEKLİ NAZİM İMAR PLANI PLAN NOTLARI

- 1/5000 NAZİM İMAR PLANI DEĞİŞİKLİĞİ ONAMA SINIRI; 29.04.2021 TARİHLİ 880518 SAYILI BAKANLIK MAKAMI'NIN OLURU' İLE "REZERV YAPI ALANI" NDA BULUNAN 366 ADA 2 VE 3 PARSELLERİ KAPSAMAKTADIR.
- BU İMAR PLANI, PLAN NOTLARI VE PLAN AÇIKLAMA RAPORU İLE BİR BÜTÜNDÜR.
- PLANDA VE PLAN NOTLARINDA BELİRTİLMEYEN HUSUSLARDA 3194 SAYILI İMAR KANUNU VE 6306 SAYILI AFET RISKİ ALTINDAKİ ALANLARIN DÖNÜŞTÜRÜLMESİ HAKKINDAKİ KANUN VE İLGİLİ YÖNETMELİK HÜKÜMLERİNE UYULMASI ZORUNLUDUR.
- 1/1000 ÖLÇEKLİ UYGULAMA İMAR PLANI ONAYLANMADAN UYGULAMAYA GEÇİLEMEZ.
- YAPILAŞMA KOŞULLARI VE DİĞER HUSUSLAR 1/1000 ÖLÇEKLİ UYGULAMA İMAR PLANI VE PLAN NOTLARINDA BELİRLENECEKTİR.

ŞİF 96-KOORDİNAT SİSTEMİNE VE 1/5000 ÖLÇEKİNDE PLAN MEKÂNCA LTD. ŞTİ. TARAFINDAN HAZIRLANMIŞTIR. PAFTA NO:G35A04D 29/01/2024

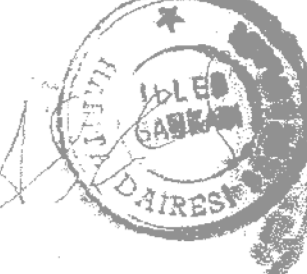

İL BİNA KURUMU  
ŞEHİR VE BÖLGE PLANLAMA BİRİMİ

HAVZA  
(SAMSUN)  
G35-a-04-d

1/5000

MİMARLIK - İNŞ. SAN. VE TİC. LTD. ŞTİ.

*[Signature]*