



**ÇEVRE, ŞEHİRCİLİK ve İKLİM DEĞİŞİKLİĞİ BAKANLIĞI
MEKANSAL PLANLAMA GENEL MÜDÜRLÜĞÜ**

**SAMSUN ÇORUM TOKAT PLANLAMA BÖLGESİ
1/100.000 ÖLÇEKLİ ÇEVRE DÜZENİ PLANI
DEĞİŞİKLİĞİ GEREKÇE RAPORU**

İÇİNDEKİLER:

1. GİRİŞ	2
2. PLAN DEĞİŞİKLİĞİNİN KONUSU.....	2
3. SAMSUN-ÇORUM-TOKAT PLANLAMA BÖLGESİ 1/100.000 ÖLÇEKLİ ÇEVRE DÜZENİ PLANI DEĞİŞİKLİĞİ KARARLARI:.....	4

1. GİRİŞ

Çevre Düzeni Planları dengeli ve sürekli kalkınma amacına uygun olarak ekonomik kararlarla ekolojik kararların bir arada düşünülmesine imkan veren, rasyonel doğal kaynak kullanımını sağlamak üzere kalkınma planları ve varsa bölge planları temel alınarak yapılan ve tarım, turizm, konut, sanayi, ulaşım vb. genel arazi kullanım kararlarını, politika ve stratejilerini belirleyen, bölge veya havza bazında hazırlanan, plan hükümleri ve plan açıklama raporuyla bütün olan üst ölçekli fiziki planlardır.

Samsun-Çorum-Tokat Planlama Bölgesi 1/100.000 Ölçekli Çevre Düzeni Planı Samsun, Çorum, Tokat il sınırları içinde, planın amacına yönelik mekânsal kararlar, politika ve stratejileri içermektedir. İllerin yönetsel sınırları bu planın onay sınırlarıdır. Planlama Bölgesi toplam 37.762 km²'lik bir alanı kapsamaktadır.



Şekil 1: Samsun-Çorum-Tokat Planlama Bölgesi

2. PLAN DEĞİŞİKLİĞİNİN KONUSU:

Tarım ve Orman Bakanlığı 11. Bölge Müdürlüğünün (Samsun Şube Müdürlüğü) 02.03.2023 tarih ve E. 5998617 sayılı yazısı ile, Yeşilirmak Deltası ve Ladik Gölü Ulusal Öneme Haiz Sulak Alanların Yönetim Planlarının Plan Kararlarında yer alan Sulak Alan Koruma Bölgelerinin 04.04.2014 tarih ve 28962 sayılı Resmi Gazetede yayımlanan Sulak Alanların Korunması Yönetmeliğinin 25. Maddesi gereğince Mekansal Planlara (1/100000 ölçekli Çevre Düzeni Planı) işlenmesi talep edilmiştir.

LADİK GÖLÜ SULAK ALAN YÖNETİM PLANI:

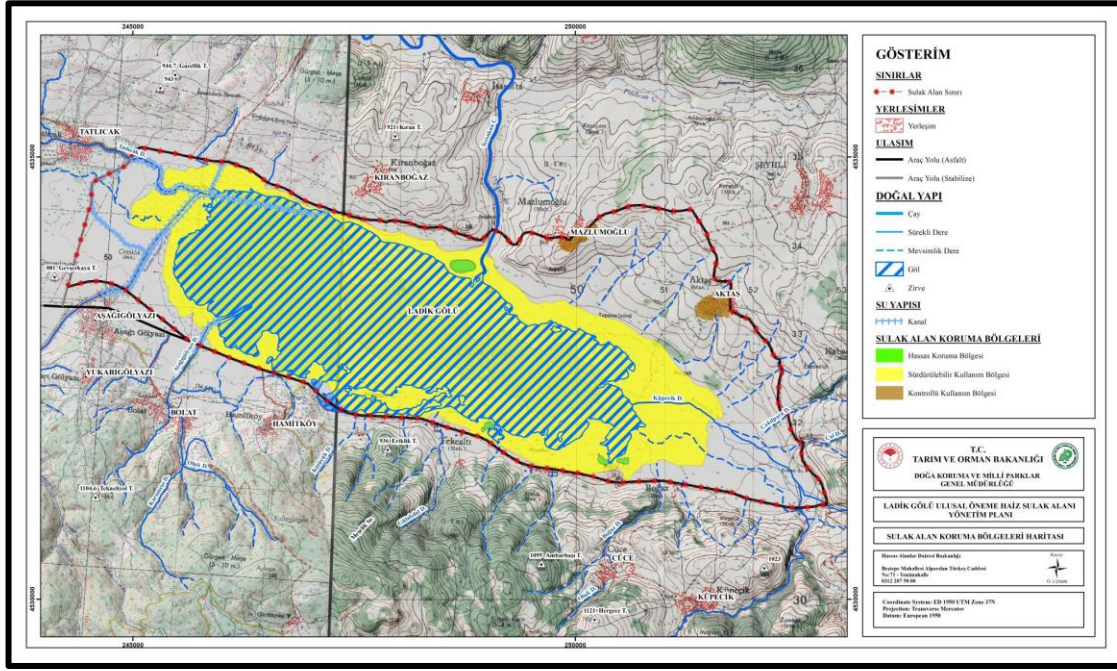

Harita 1. Ladik Gölü Sulak Alan Koruma Bölgeleri

Ladik Gölü Sulak Alan Yönetim Planı kapsamında, “Tampon Bölge”, “Sürdürülebilir Kullanım Bölgesi”, “Kontrollü Kullanım Bölgesi” ve “Hassas Koruma Bölgesi” olmak üzere Koruma Bölgeleri belirlenmiş olup Çevre Düzeni Planı ölçek detayı gereği bu bölgelerden yalnızca “Tampon Bölge” sınırı Samsun-Çorum-Tokat Planlama Bölgesi 1/100000 ölçekli Çevre Düzeni Planına işlenmektedir.

YEŞİLIRMAK DELTASI ULUSAL ÖNEME HAİZ SULAK ALAN YÖNETİM PLANI:

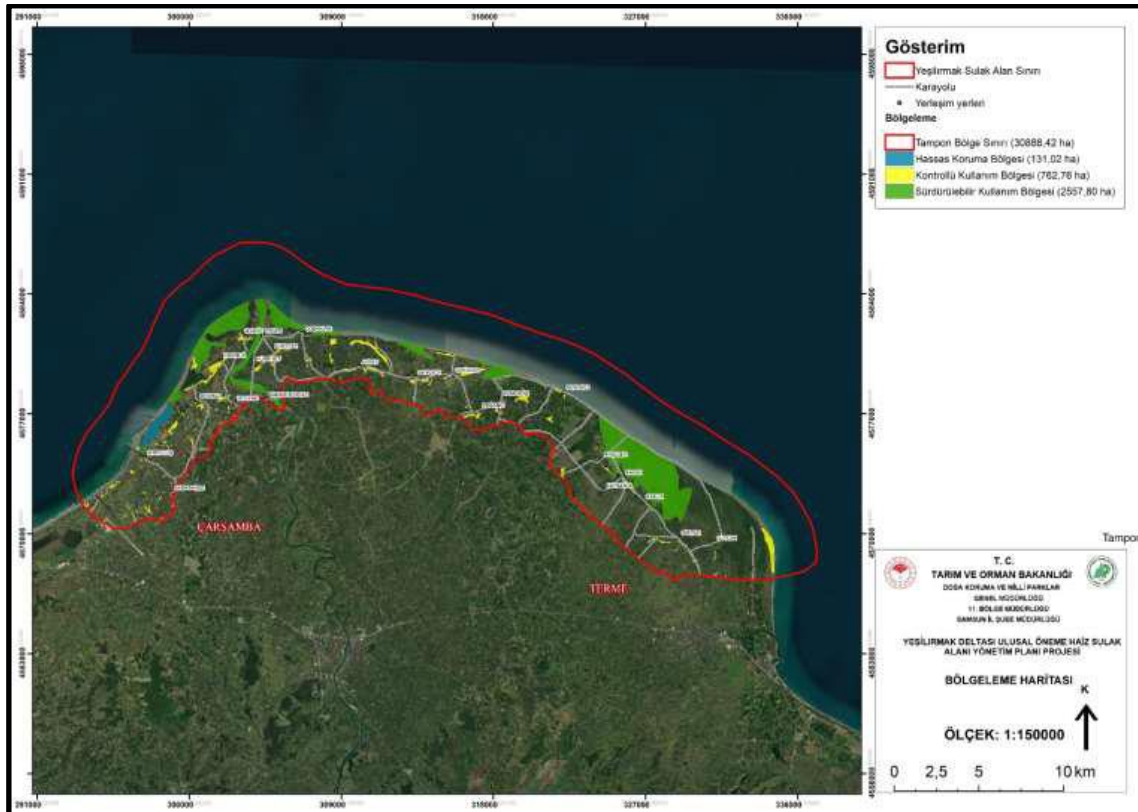

Harita 2. Yeşilirmak Deltası Sulak Alan Koruma Bölgeleri

Yeşilirmak Deltası Ulusal Önele Haiz Sulak Alan Yönetim Planı kapsamında, “Tampon Bölge”, “Sürdürülebilir Kullanım Bölgesi”, “Kontrollü Kullanım Bölgesi” ve “Hassas Koruma Bölgesi” olmak üzere Koruma Bölgeleri belirlenmiş olup Çevre Düzeni Planı ölçek detayı gereği bu bölgelerden yalnızca “Tampon Bölge” sınırı Samsun-Çorum-Tokat Planlama Bölgesi 1/100000 ölçekli Çevre Düzeni Planına işlenmektedir.

3. SAMSUN-ÇORUM-TOKAT PLANLAMA BÖLGESİ 1/100.000 ÖLÇEKLİ ÇEVRE DÜZENİ PLANI DEĞİŞİKLİĞİ KARARLARI:

14.06.2014 tarih ve 29030 sayılı Resmi Gazete’ de yayımlanarak yürürlüğe giren Mekânsal Planlar Yapım Yönetmeliği ve Samsun-Çorum-Tokat Planlama Bölgesi 1/100.000 Ölçekli ÇDP amaç, ilke ve stratejileri çerçevesinde yapılan incelemeler ve değerlendirmeler neticesinde; söz konusu Tampon Bölge Sınırları, Samsun-Çorum-Tokat Planlama Bölgesi 1/100000 ölçekli Çevre Düzeni Planının F 37, F 38, G 35, G 36 paftalarına, Çevre Düzeni Planının gösterim tekniğine uygun olarak “Sulak Alan Tampon Bölgesi” lejandına alınmıştır.



Resim.1. Ladik Gölü Sulak Alan Tampon Bölgesi Uydu Görüntüsü



Resim.2. Yeşilirmak Deltası Sulak Alan Tampon Bölge Sınırı Uydu Görüntüsü

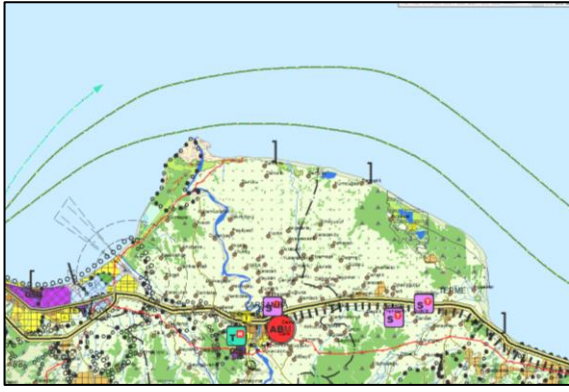

Yeşilirmak Deltası Sulak Alan ÇDP Değişikliğinden Önceki Hali

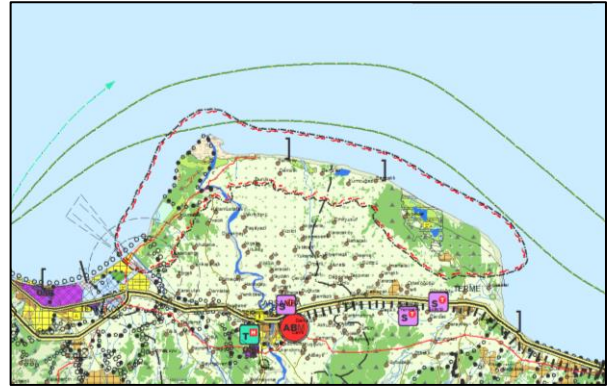

Yeşilirmak Deltası Sulak Alan ÇDP Değişikliğinden Sonraki Hali

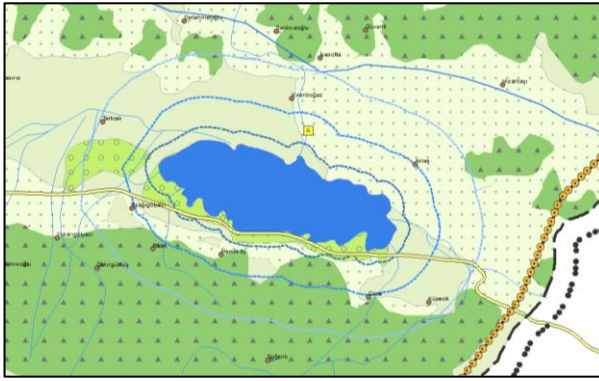

Ladik Gölü Sulak Alan ÇDP Değişikliğinden Önceki Hali

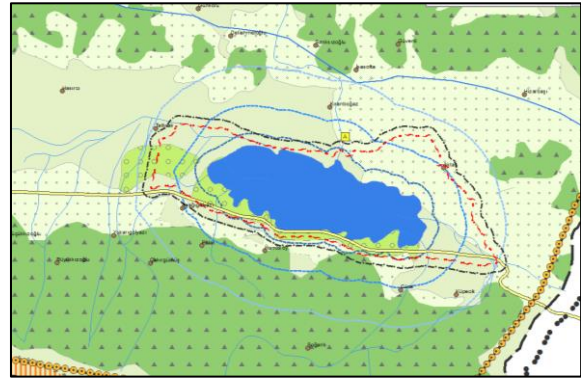

Ladik Gölü Sulak Alan ÇDP Değişikliğinden Sonraki Hali