SAMSUN İLİ, BAFRA İLÇESİ
DOĞANKAYA VE DERBENT MAHALLESİ
DURU REGÜLATÖRÜ VE HİDROELEKTRİK SANTRALİ
UYGULAMA İMAR PLANI

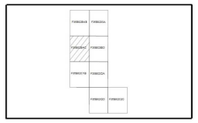

SAMSUN/BAFRA

(DURU REGÜLATÖRÜ VE HES)

F35-b-02-b-4-c

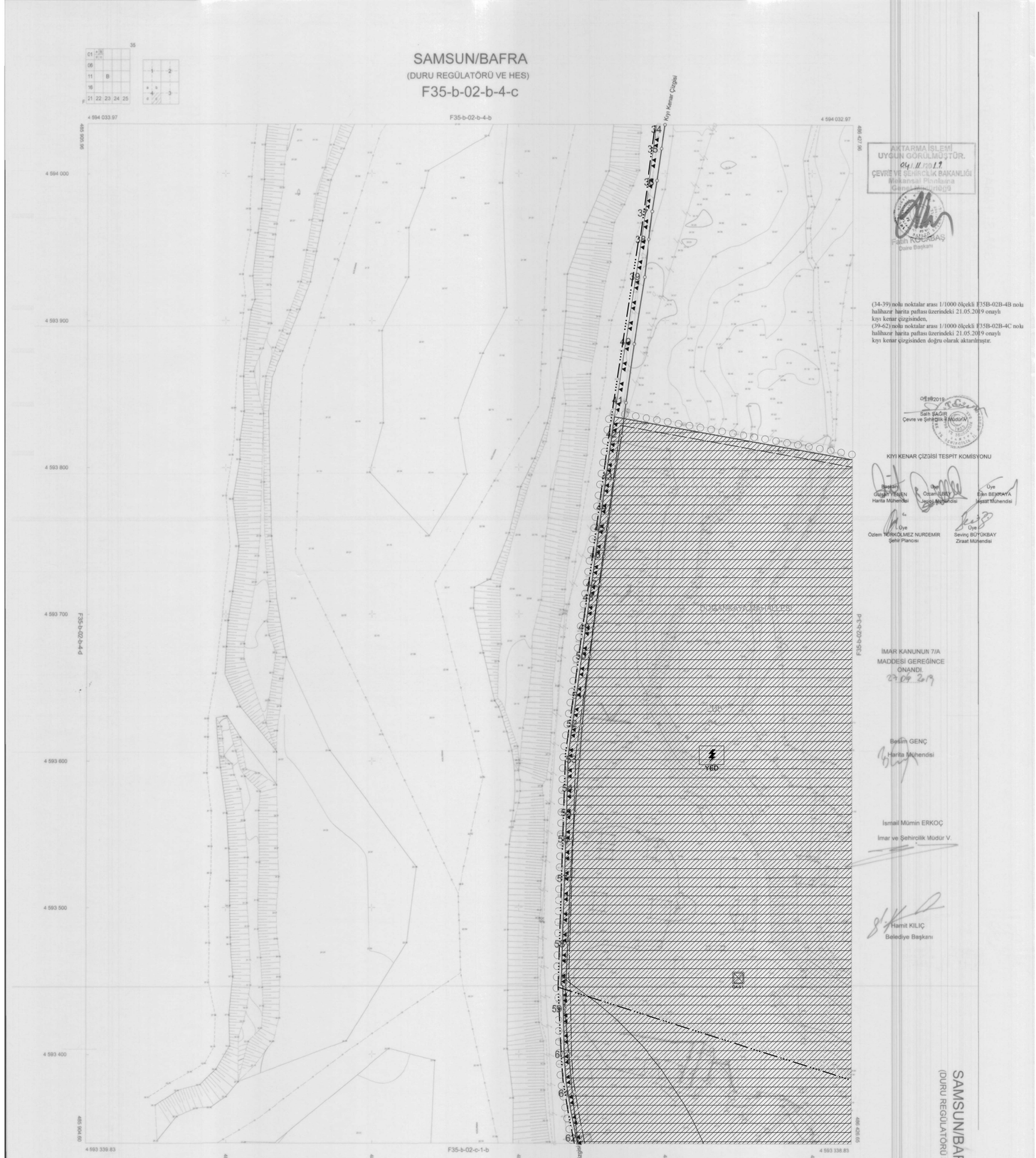

1/1000

ELİPSOİD	GRS80
DATUM	ITRF96
BAŞLANGIÇ EPOKU	2005.00
PROJEKSİYON	UTM(3)
DİL ORTA MER.	36

YÜKLENİCİ	BİLTEK HARİTA İNŞ.SAN.TİC.LTD.ŞTİ.
SORUMLU MÜHENDİS	Tarık Ayteş NERGİZ
TERSİMAT	BİLTEK HARİTA İNŞ.SAN.TİC.LTD.ŞTİ.

AKTARMA İŞLEMİ UYGUN GÖRÜLMÜŞTÜR.
04.11.2019
ÇEVRE VE ŞEHİRCİLİK BAKANLIĞI
Mekansal Planlama Genel Müdürlüğü
Fatih KOÇBAŞ
Daire Başkanı

(34-39) nolu noktalar arası 1/1000 ölçekli F35B-02B-4B nolu halihazır harita paftası üzerindeki 21.05.2019 onaylı kıyı kenar çizgisinden,
(39-62) nolu noktalar arası 1/1000 ölçekli F35B-02B-4C nolu halihazır harita paftası üzerindeki 21.05.2019 onaylı kıyı kenar çizgisinden doğru olarak aktarılmıştır.

05.11.2019
Salih SAĞIR
Çevre ve Şehircilik İl Müdür V.

KIYI KENAR ÇİZGİSİ TESPİT KOMİSYONU

Başkan
Gökhan YEŞİLEN
Harita Mühendisi

Üye
Özcan LİBEY
Jeoloji Mühendisi

Üye
Eren BEKİRAYA
İnşaat Mühendisi

Üye
Özlem TÜRKÖLMEZ NURDEMİR
Şehir Plancısı

Üye
Sevinç BÜYÜKBAY
Ziraat Mühendisi

İMAR KANUNUN 7/A MADDESİ GEREĞİNCE ONANDI
29.09.2019

Besim GENÇ
Harita Mühendisi

İsmail Mümin ERKOÇ
İmar ve Şehircilik Müdür V.

Hamit KILIÇ
Belediye Başkanı

SAMSUN/BAFRA-F35-b-02-b-4-c
(DURU REGÜLATÖRÜ VE HES)