SAKARYA İLİ ADAPAZARI İLÇESİ
DAĞDİBİ MAHALLESİ
BOTAS KOMPRESÖR İSTASYONU
1/25.000 ÖLÇEKLİ
NAZIM İMAR PLANI DEĞİŞİKLİĞİ

G42-B3

Dosya No : 540142102
Plan No : NİP-541087609
Ölçek : 1/25.000

Sakarya ili, Adapazarı ilçesi, Dağdibi Mahallesinde bulunan muhtelif parsellere ilişkin hazırlanan -1- paftalık 1/25.000 ölçekli nazım imar planı değişikliği 3194 sayılı İmar Kanunu'nun 9. Maddesi ile Ek 11. Maddesinin (h) bendi hükümleri uyarınca onaylandı.

...../..../.....
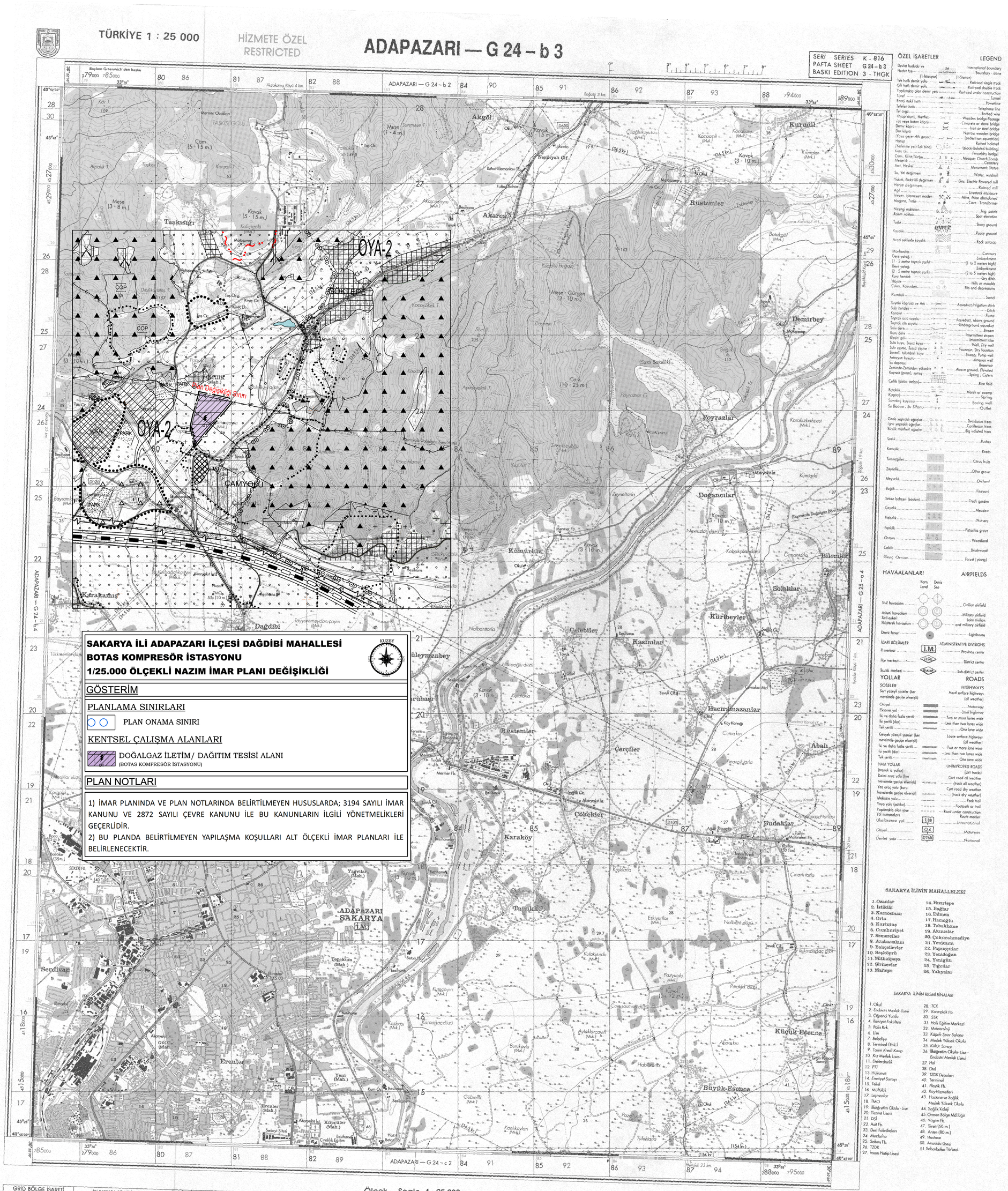
T.C.
ÇEVRE, ŞEHİRCİLİK ve İKLİM DEĞİŞİKLİĞİ BAKANLIĞI
Mekansal Planlama Genel Müdürlüğü