

01					
06					
11		C			
16					
21	22	b	24	25	

45

RİZE
(HEMŞİN)
F45-c-24-a
F45-c-19-d

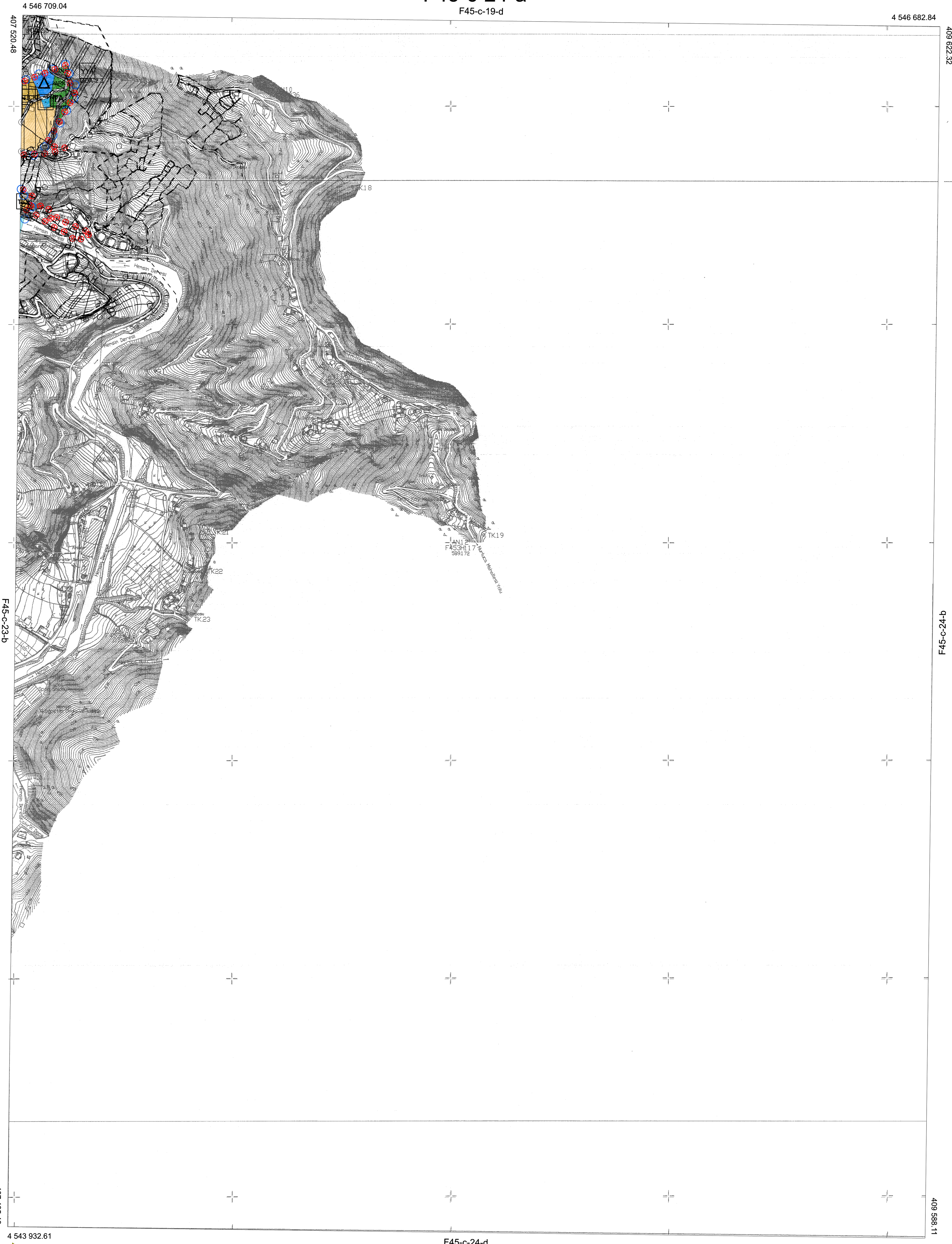

ITRF 96 KORDONAT SİSTEMİNDE VE 20050
EPOĞUNDA, LGS MLH. HRT. İNS. HİK. TUR.
VE T.C. LTD. STI. TARAFINDAN YAPILAN 5
ADET HALİHAZIR HARİTA ONANMIŞTIR
15 /08/2012

Handwritten signature

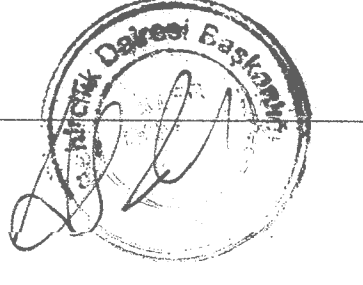

Handwritten signature

İLLER BANKASI ANONİM ŞİRKETİ
A. SERDAR TIRYAKI
ŞEHİRCİLİK DAİRESİ BAŞKANI

1/1 TARİHİNDE ÇEKİLEN HAVA FOTOĞRAFLARINDAN
ÜRETİLEN PAFTALARDA, KIYMETLENDİRME VE YERSEL
BÜTÜNLEME BİNA DIŞI ÇATI SINIRLARINDAN YAPILMIŞTIR.
NOT: FOTOGRAMETRİK İŞLERDE YAZILACAK

1/5000

MÜTEAHHİT ÜGS MLH. HRT. İNS. HİK. TUR. VE T.C. LTD. STI.

Handwritten signature

RİZE-F45-c-24-a
(HEMŞİN)
HEMŞİN
(RİZE)
F45-c-24-a