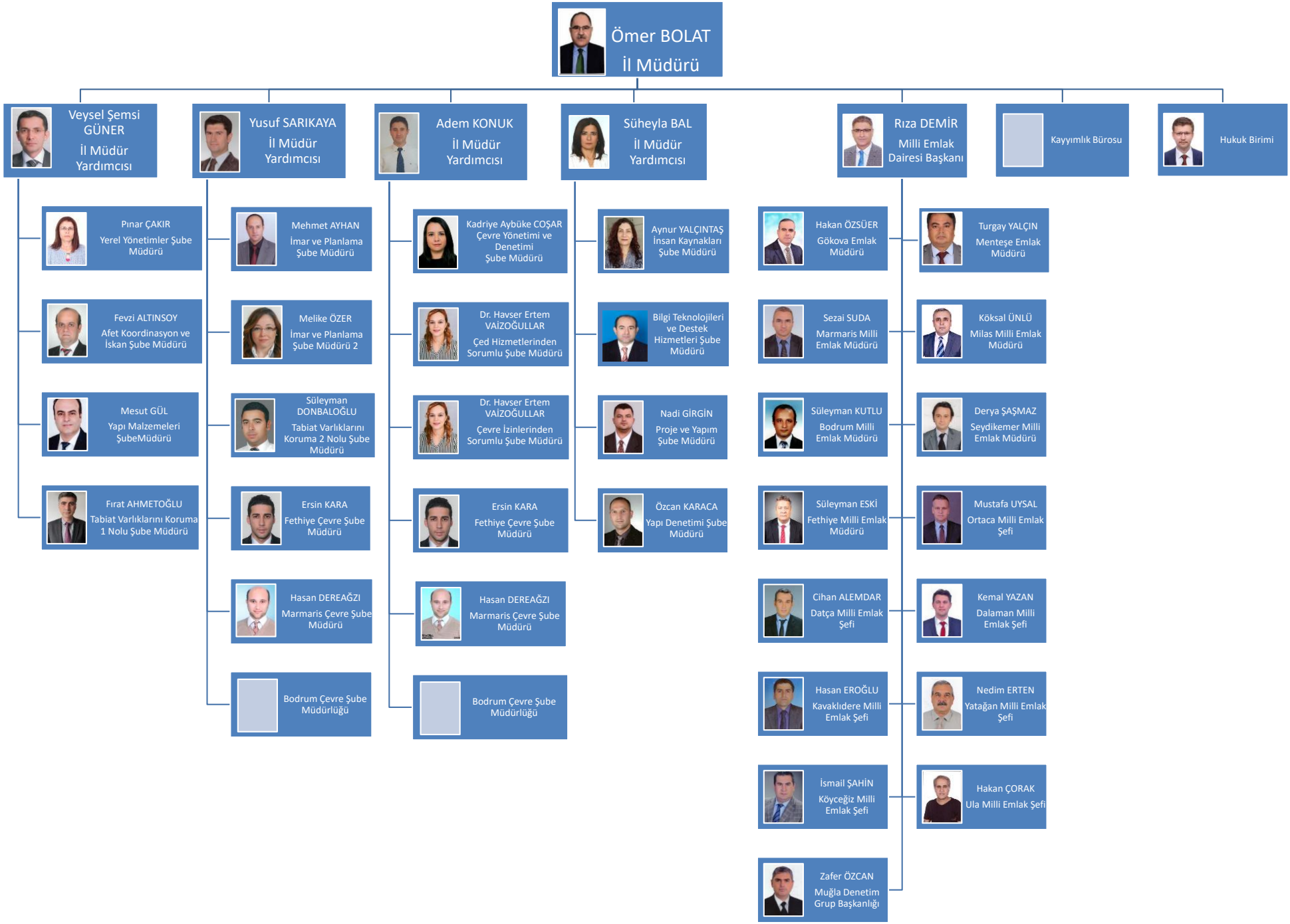
Ömer BOLAT
İl Müdürü
Veysel Şemsi GÜNER
İl Müdür Yardımcısı
Yusuf SARIKAYA
İl Müdür Yardımcısı
Adem KONUK
İl Müdür Yardımcısı
Süheyla BAL
İl Müdür Yardımcısı
Rıza DEMİR
Milli Emlak Dairesi Başkanı
Kayyımlık Bürosu
Hukuk Birimi
Pınar ÇAKIR
Yerel Yönetimler Şube Müdürü
Fevzi ALTINSOY
Afet Koordinasyon ve İskan Şube Müdürü
Mesut GÜL
Yapı Malzemeleri ŞubeMüdürü
Fırat AHMETOĞLU
Tabiat Varlıklarını Koruma 1 Nolu Şube Müdürü
Mehmet AYHAN
İmar ve Planlama Şube Müdürü
Melike ÖZER
İmar ve Planlama Şube Müdürü 2
Süleyman DONBALOĞLU
Tabiat Varlıklarını Koruma 2 Nolu Şube Müdürü
Ersin KARA
Fethiye Çevre Şube Müdürü
Hasan DEREAĞZI
Marmaris Çevre Şube Müdürü
Bodrum Çevre Şube Müdürlüğü
Kadriye Aybüke COŞAR
Çevre Yönetimi ve Denetimi Şube Müdürü
Dr. Havser Ertem VAİZOĞULLAR
Çed Hizmetlerinden Sorumlu Şube Müdürü
Dr. Havser Ertem VAİZOĞULLAR
Çevre İzinlerinden Sorumlu Şube Müdürü
Ersin KARA
Fethiye Çevre Şube Müdürü
Hasan DEREAĞZI
Marmaris Çevre Şube Müdürü
Bodrum Çevre Şube Müdürlüğü
Aynur YALÇINTAŞ
İnsan Kaynakları Şube Müdürü
Bilgi Teknolojileri ve Destek Hizmetleri Şube Müdürü
Nadi GİRGİN
Proje ve Yapım Şube Müdürü
Özcan KARACA
Yapı Denetimi Şube Müdürü
Hakan ÖZSÜER
Gökova Emlak Müdürü
Sezai SUDA
Marmaris Milli Emlak Müdürü
Süleyman KUTLU
Bodrum Milli Emlak Müdürü
Süleyman ESKİ
Fethiye Milli Emlak Müdürü
Cihan ALEMDAR
Datça Milli Emlak Şefi
Hasan EROĞLU
Kavaklıdere Milli Emlak Şefi
İsmail ŞAHİN
Köyceğiz Milli Emlak Şefi
Zafer ÖZCAN
Muğla Denetim Grup Başkanlığı
Turgay YALÇIN
Menteşe Emlak Müdürü
Köksal ÜNLÜ
Milas Milli Emlak Müdürü
Derya ŞAŞMAZ
Seydikemer Milli Emlak Müdürü
Mustafa UYSAL
Ortaca Milli Emlak Şefi
Kemal YAZAN
Dalaman Milli Emlak Şefi
Nedim ERTEN
Yatağan Milli Emlak Şefi
Hakan ÇORAK
Ula Milli Emlak Şefi