

MUĞLA İLİ BODRUM İLÇESİ
TÜRKBÜKÜ DOĞUSU TURİZM MERKEZİ ÇOMÇA MEVKİİ IV. ETAP KORUMA AMAÇLI NAZİM İMAR PLANI DEĞİŞİKLİĞİ

PLANLAMA EKİBİ

ÖLÇEK: 1/5000

PAFTA NO: N18-c-14-a

Unvan	Adı Soyadı	İmza
Şehir Plancısı	Özgür ALMAÇ	
Şehir Plancısı	Cenk Mehmet OĞUZSOY	
Şehir Plancısı	Erdem ÖZTÜRK	
Y. Peyzaj Mimarı	Fatih KARAARSLAN	
Restoratör Mimarı	Funda BÖKE	
Sosyolog	Yusuf TEMİZ	
Arkeolog	Yunus AYATA	

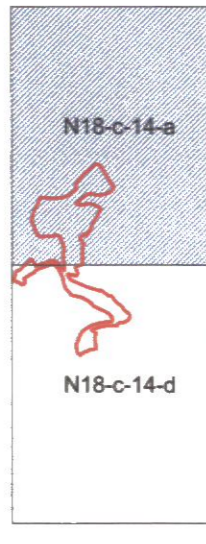

01									
06									
11									
16									
21									

MUĞLA - BODRUM

(AYDIN)

N18 - c - 14 - a

N18 - c - 09 - d

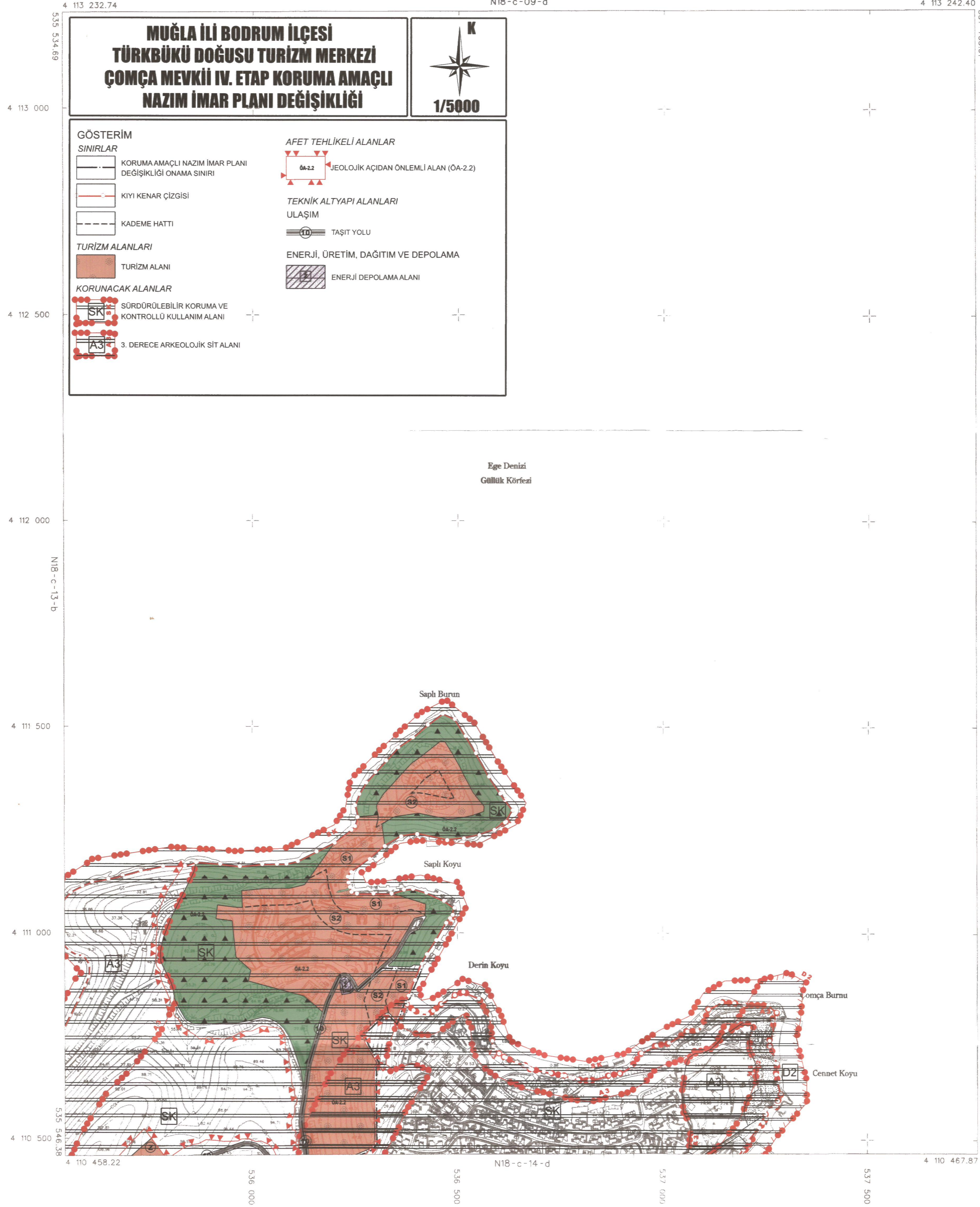

MUĞLA İLİ BODRUM İLÇESİ
TÜRKBÜKÜ DOĞUSU TURİZM MERKEZİ
ÇOMÇA MEVKİİ IV. ETAP KORUMA AMAÇLI
NAZİM İMAR PLANI DEĞİŞİKLİĞİ



GÖSTERİM

SINIRLAR

KORUMA AMAÇLI NAZİM İMAR PLANI DEĞİŞİKLİĞİ ONAMA SINIRI

KIYI KENAR ÇİZGİSİ

KADEME HATTI

TURİZM ALANLARI

TURİZM ALANI

KORUNACAK ALANLAR

SÜRDÜRÜLEBİLİR KORUMA VE KONTROLLÜ KULLANIM ALANI

3. DERECE ARKEOLOJİK SİT ALANI

AFET TEHLİKELİ ALANLAR

JEOLOJİK AÇIDAN ÖNEMLİ ALAN (ÖA-2.2)

TEKNİK ALTYAPI ALANLARI

ULAŞIM

TAŞIT YOLU

ENERJİ, ÜRETİM, DAĞITIM VE DEPOLAMA

ENERJİ DEPOLAMA ALANI

MUĞLA İLİ, BODRUM İLÇESİ, TÜRKBÜKÜ DOĞUSU TURİZM MERKEZİ IV. ETAP KORUMA AMAÇLI 1/25000 VE 1/5000 ÖLÇEKLİ NAZİM İMAR PLANI DEĞİŞİKLİĞİ İLE 1/1000 ÖLÇEKLİ UYGULAMA İMAR PLANI DEĞİŞİKLİĞİ

Plan İşlem No: KNIP- 481062269
Kurum Arşiv No: 84/2024
Ölçek: 1/5000

Muğla İli, Bodrum İlçesi, Türkbükü Doğusu TM. IV. Etap a ilişkin -2- paftalık 1/5000 ölçekli Koruma Amaçlı Nazim İmar Planı Değişikliği incelendi. Bakanlık Makamının 02.08.2024 tarihli ve 10122917 sayılı Oluru ile 1 No'lu Cumhurbaşkanlığı Teşkilatı Hakkında Cumhurbaşkanlığı Kararnamesinin 109. maddesi uyarınca onandı.

ÇEVRE, ŞEHİRCİLİK VE İKLİM DEĞİŞİKLİĞİ BAKANLIĞI
Tabiat Varlıklarını Koruma Genel Müdürlüğü

Şule DURUBAYRAK
İmar Planlama Şube Başkanı



MÜTEAHHİT: KÖRFEZ HARİTAÇILIK PLANLAMA LTD. ŞTİ.
LTD. ŞTİ. TARAFINDAN YAPILAN 1/1000 ADET 1/5000 ÖLÇEKLİ HARİTA 304 SAYILI İMAR KANUNUNUN 7/A MADDESİNE GÖRE İNCELENDİ ONAYDI.

KONTROL

TASAR

HERİKE KOCAMAZ

Harita Mühendisi

ÖZGE GENÇER

Harita Şube Müdürü V.

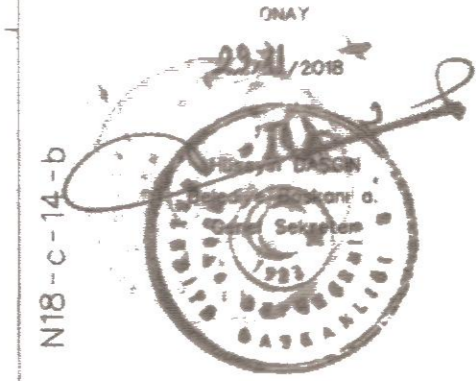

ELİFSÖZ
DATUM
BAŞLANGIÇ EPOKU
PROJEKSİYON
GÖRÜŞ
118996
2005
UTM(27/30-3)

GEA TARIM VE HAYVANCILIK BAKANLIĞI TARAFINDAN
2015 YILINDA ÇEKİLEN HAVA FOTOĞRAFLARINDAN
FOTOGRAFETRİK YÖNTEMLE ÜRETİLMİŞTİR.

MÜTEAHHİT: KÖRFEZ HARİTAÇILIK PLANLAMA LTD. ŞTİ.
SORUMLU MÜHÜR: ADEM TOR
TEPSİMA: KÖRFEZ HARİTAÇILIK PLANLAMA LTD. ŞTİ.