

PLAN ADI:	MUĞLA İLİ, MİLAS İLÇESİ, MESELİK MAHALLESİ, 263 ADA, 8-9-10-11-12-13-14-15-16-17-18-19-20 PARSELLER 1/1000 ÖLÇEKLİ UYGULAMA İMAR PLANI	PAFTA ANAHTARI
TM NO/ADI:	254 / MUĞLA MİLAS BODRUM TUZLA GÖLÜ TURİZM MERKEZİ	
ÖLÇEK:	1/1000	
PAFTA SAYISI:	1/3	
PAFTA ADI:	N19-D-07-C-2-B	
PIN:	UIP-481044095	
 <p>ALİ ÖZDEN GÜRBÜZ ŞEHİR PLANCISI (17.11)</p> <p>GS: 13.03.2009/591 E: 0252 212 53 13 (2 hat) F: 0252 212 53 13 (2 hat) E-mail: 1.ozden@ozdenplan.com.tr Adres: 2. Nispetiye Cad. No: 166 Kat: 2/A Muğla</p>		<p>N19-D-08-A-4-D</p> <p>GÖSTERİM PLAN HÜKÜMLERİ</p> <p>N19-D-07-C-2-B</p> <p>N19-D-08-D-1-A</p>

01	02	03	04	05	06	07	08	09	10
11	12	13	14	15	16	17	18	19	20
21	22	23	24	25	26	27	28	29	30

BARGYLUM
MİLAS/MUĞLA
N19-d-07-c-2-b

N19-d-07-c-2-b

MUĞLA İLİ, MİLAS İLÇESİ, MESELİK MAHALLESİ, 263 ADA 8-9-10-11-12-13-14-15-16-17-18-19 VE 20 NOLU PARSELLERDE TOPLU İŞYERİ AMAÇLI 1/1000 ÖLÇEKLİ UYGULAMA İMAR PLANI

Plan İşlem No: UIP-481044095
Kurum Arşiv No: 7/2024
Ölçek: 1/1000

Muğla ili, Milas ilçesi, Meselik Mahallesi, 263 Ada 8-9-10-11-12-13-14-15-16-17-18-19 ve 20 nolu parsellere ait -3 paftalık 1/1000 ölçekli Uygulama İmar Planı incelendi. Bakanlık Makamının 22.01.2024 tarih ve 8565096 sayılı Oluru ile 1 Numaralı Cumhurbaşkanlığı Karamamesinin 109. Maddesi uyarınca onandı.

ÇEVRE, ŞEHİRCİLİK VE İKLİM DEĞİŞİKLİĞİ BAKANLIĞI
Tabiat Varlıklarını Koruma Genel Müdürlüğü

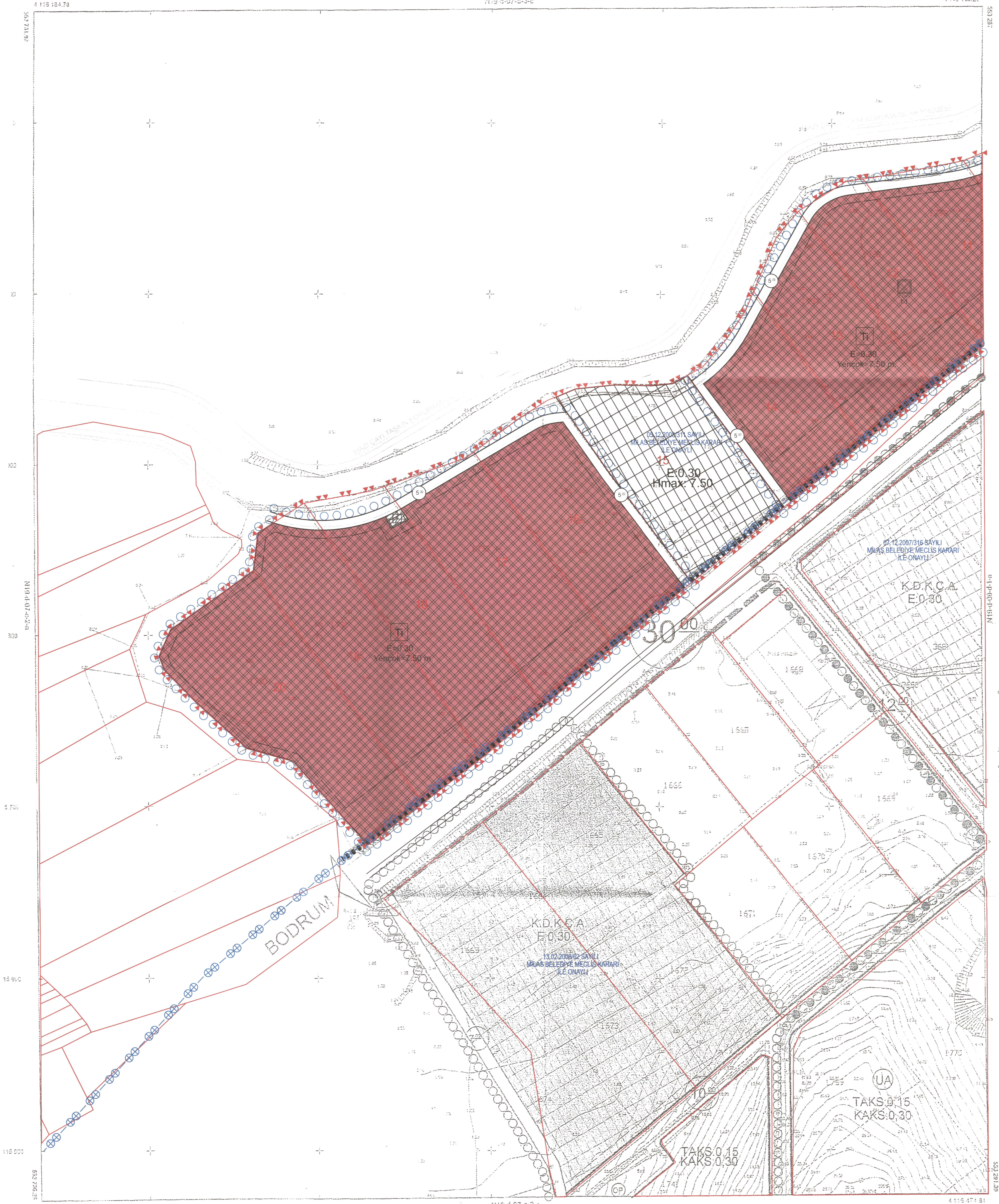

MÜHÜRLEME HATTA 3. LTO. SİY. YAPILANIN YAPILAN MİSAL KÖYÜNE AIT 12 ADET 11000 ÖLÇEKLİ PAFTA HARİTA 3194 SAYILI KANUNLA 74 MADDESİ GEREĞİNDE VE BÜRO KONTROLLERİ YAPILARAK ÇIKARILDI

KONTROL
M. Özden Gürbüz
Planfaç

CHAY

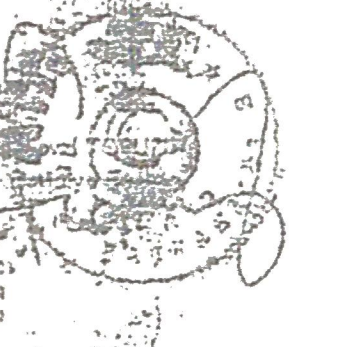

Özgen ÖZCAN
Şehir Plancısı

3. Bölge Şube Müdürü V.

1/1000

Uyg