

MUĞLA İLİ BODRUM İLÇESİ
TÜRKBÜKÜ DOĞUSU TURİZM MERKEZİ ÇOMÇA MEVKİİ IV. ETAP
KORUMA AMAÇLI NAZIM İMAR PLANI DEĞİŞİKLİĞİ

PLANLAMA EKİBİ

ÖLÇEK: 1/25000 PAFTA NO: N18-c-3

Ünvan	Adı Soyadı	İmza
Şehir Plancısı	Özgür ALMAÇ	<i>[Signature]</i>
Şehir Plancısı	Cenk Mehmet OĞUZSOY	<i>[Signature]</i>
Şehir Plancısı	Erdem ÖZTÜRK	<i>[Signature]</i>
Y. Peyzaj Mimarı	Fatih KARAARSLAN	<i>[Signature]</i>
Restoratör Mimarı	Funda BÖKE	<i>[Signature]</i>
Sosyolog	Yusuf TEMİZ	<i>[Signature]</i>
Sanat Tarihçisi	Sedat ÇETİNEL	<i>[Signature]</i>
Arkeolog	Yunus AYATA	<i>[Signature]</i>

N18-c-2

N18-c-3

Sinan PINARBAŞI
Şehir Plancısı

MUĞLA İLİ, BODRUM İLÇESİ, GÖL MAHALLESİ, TÜRKBÜKÜ DOĞUSU TURİZM MERKEZİ IV. ETAP 1/25000 ÖLÇEKLİ KORUMA AMAÇLI NAZIM İMAR PLANI DEĞİŞİKLİĞİ

Plan İşlem No: KNIP-481043768
Kurum Arşiv No: 5/2024
Ölçek: 1/25000

Muğla ili, Bodrum ilçesi, Göl Mahallesi, Türkbükü Doğusu Turizm Merkezi IV. Etap 1/25000 ölçekli Koruma Amaçlı Nazım İmar Planı Değişikliğine ilişkin -2- paftalık 1/25000 ölçekli Koruma Amaçlı Nazım İmar Planı Değişikliği incelendi. Bakanlık Makamının 18.01.2024 tarih ve 8544464 sayılı Oluşu ile 1 sayılı Cumhurbaşkanlığı Teşkilatı Hakkında Cumhurbaşkanlığı Kararnamesinin 109. maddesi uyarınca tadilen onandı.

ÇEVRE, ŞEHİRCİLİK VE İKLİM DEĞİŞİKLİĞİ BAKANLIĞI
Tabiat Varlıklarını Koruma Genel Müdürlüğü

Şule DURBUT ÖZTÜRK
Danışman



TÜRKİYE 1 : 25 000

AYDIN — N 18 - c 3

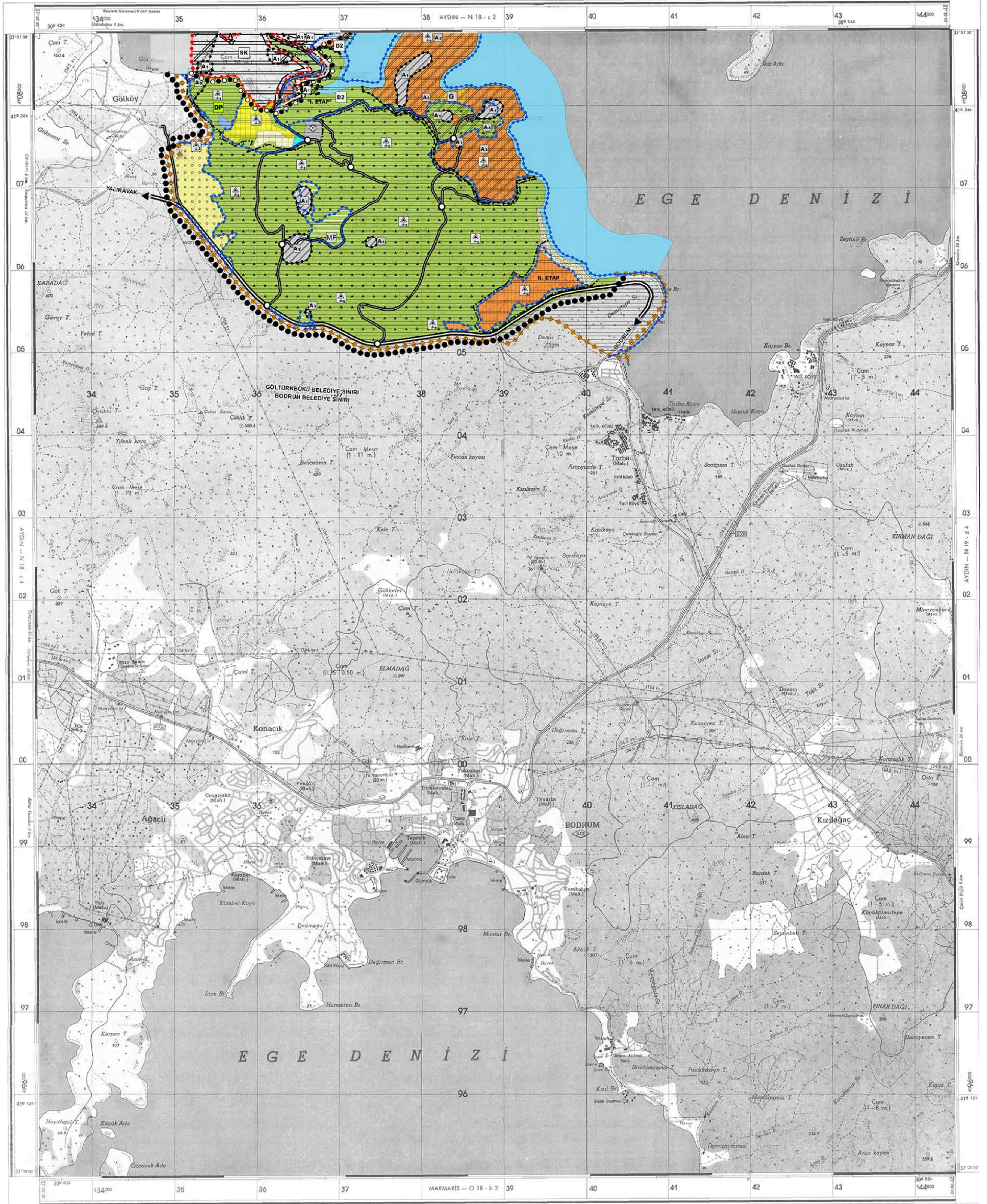

Ölçek - Scale 1:25 000