

**MUĞLA İLİ BODRUM İLÇESİ
TÜRKBÜKÜ DOĞUSU TURİZM MERKEZİ ÇOMÇA MEVKİİ IV. ETAP
KORUMA AMAÇLI UYGULAMA İMAR PLANI DEĞİŞİKLİĞİ**

PLANLAMA EKİBİ

ÖLÇEK: 1/1000 PAFTA NO: N18-c-14-a-4-c

Unvan	Adı Soyadı	İmza
Şehir Plancısı	Özgür ALMAÇ	<i>[Signature]</i>
Şehir Plancısı	Canik Mehmet OĞUZSOY	<i>[Signature]</i>
Şehir Plancısı	Erdem ÖZTÜRK	<i>[Signature]</i>
Y. Peyzaj Mimarı	Fatih KARAAZSLAN	<i>[Signature]</i>
Restorasyon Mimarı	Funda BOKE	<i>[Signature]</i>
Sosyolog	Yusuf TEMİZ	<i>[Signature]</i>
Sanat Tarihçisi	Sedat ÇETİNEL	<i>[Signature]</i>
Arkeolog	Yunus AYATA	<i>[Signature]</i>

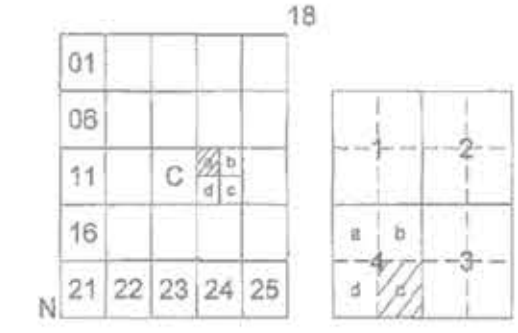
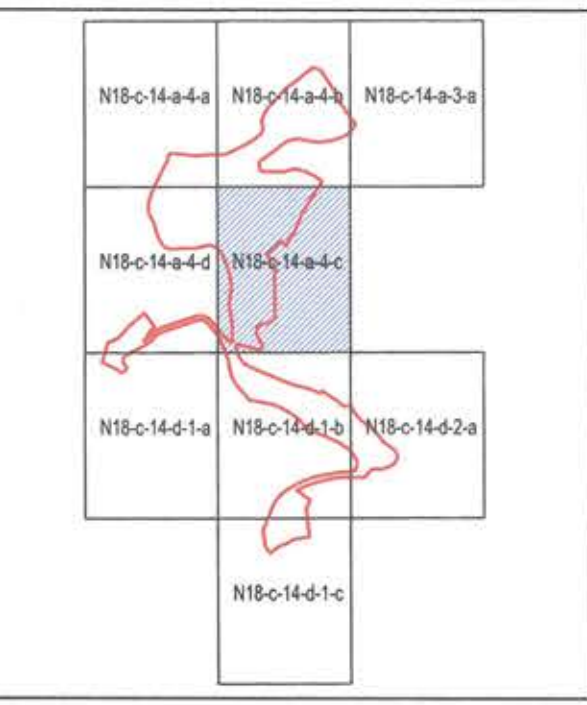

**GÖLKÖY
MUĞLA-BODRUM
N18-c-14-a-4-c**

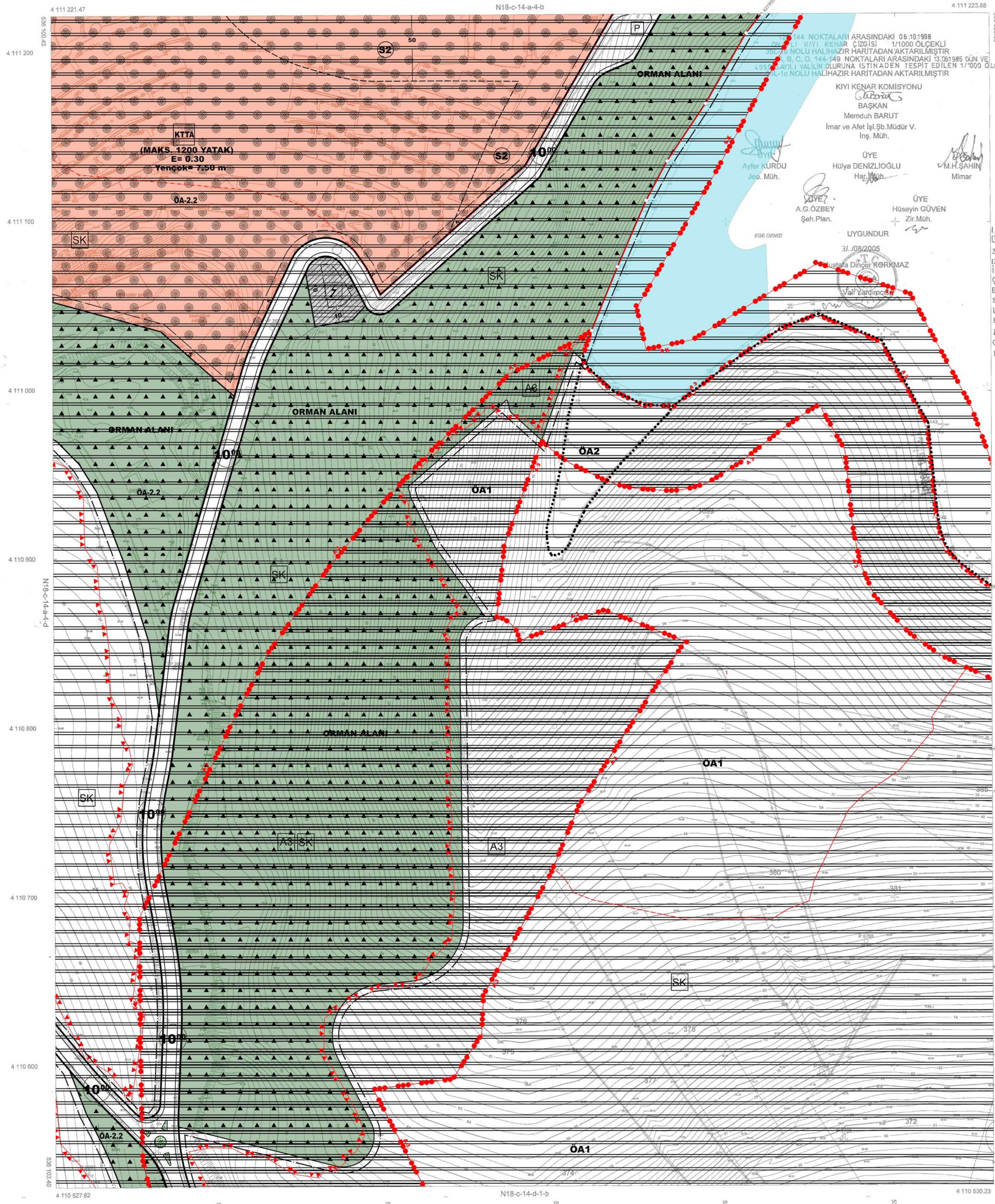

444 NOKTALARI ARASINDAKİ 06.10.1998
1/1000 ÖLÇEKLİ KİYİ KENAR ÇİZGİSİ
355-70 NOLU HALİHAZIR HARİTADAN AKTARILMIŞTIR
B. C. D. 144-149 NOKTALARI ARASINDAKİ 13.05.1985 GÜN VE
1955-1956 AVULI VALİLİK OLURUNA İSTİNADEN TESPİT EDİLEN 1/1000 ÖLÇEKLİ
355-70 NOLU HALİHAZIR HARİTADAN AKTARILMIŞTIR

KİYİ KENAR KOMİSYONU
BAŞKAN
Memduh BARUT
İmar ve Afet İşl. Şb. Müdür V.
İnş. Müh.

ÖYE
Hülya DENİZLIOĞLU
Har. Müh.

ÖYE
Hüseyin GÜVEN
Zir. Müh.

UYGUNDUR
31.08/2005
M. Mustafa Dincer KÖRKMAZ
Har. Müh.

Ayfer KURDU
İnş. Müh.

ÖYE
A.G. ÖZBEY
Şeh. Plan.

1/1000 ÖLÇEKLİ 355.16 NOLU PAFTA
ÜZERİNDE 6-10-1998, 1/1000 ÖLÇEKLİ
355.16 NOLU PAFTA ÜZERİNDE
13-06-1985 GÜNLÜ VALİLİK OLURU
İLE TESPİT EDİLEN KİYİ KENAR
ÇİZGİSİNİN GÜNCEL 1/1000 ÖLÇEKLİ
BU PAFTA ÜZERİNE AKTARILMASI
SONUCUNDA; 13-06-1985 GÜNLÜ VALİLİK
OLURU İLE TESPİT EDİLEN KİYİ
KENAR ÇİZGİSİNE AİT (D.144), (A.B.C.D.)
NOLU NOKTALAR ARASI MÜKERRERLİK
OLUŞMASI VE KİYİYİ SINIRLAMASINI
NEDENİYLE İPTAL EDİLMİŞTİR.

07.02.2006
BAYINDIRLIK VE İSKAN
BAKANLIĞI
Teknik Araştırma ve
Uygulama Çizim Birim

M. Selim YANMAZ
İmar Planlama Uzmanı
Eğilim: 1978

MUĞLA İLİ, BODRUM İLÇESİ, GÖL MAHALLESİ, TÜRKBÜKÜ
DOĞUSU TURİZM MERKEZİ IV. ETAP 1/1000 ÖLÇEKLİ KORUMA
AMAÇLI UYGULAMA İMAR PLANI DEĞİŞİKLİĞİ

Plan İstem No: KUTP-81043745
Korumaya Anlaş. No: 52024
Ölçek: 1/1000

Muğla İl, Bodrum İlçesi, Göl Mahallesi, Türkbükü Doğusu Turizm Merkezi
IV. Etap 1/1000 ölçekli Koruma Amaçlı Uygulama İmar Planı Değişikliğine
ilişkin 06.10.1998 tarihli 1/1000 ölçekli Koruma Amaçlı Uygulama İmar Planı
Değişikliği incelendi. Bakanlık Makamının 18.01.2004 tarih ve 854464
sayılı Oluru ile 1 sayılı Cumhurbaşkanlığı Teşkilatı Hakkında
Cumhurbaşkanlığı Kararnamesinin 109. maddesi gereğince belirlenmiştir.

ÇEVRE, ŞEHİRCİLİK VE İKLİM DEĞİŞİKLİĞİ BAKANLIĞI
Tabii Varlıkların Koruma Genel Müdürlüğü

Sule ÖZTÜRK
Daire Başkanı



MÖT. EKİN MÖH. VE MÖT. TİC. LTD. ŞTİ
TARAFINDAN YERİNDEN ALINAN HARİTA
HARİTA 3194 SAYILI İMAR KANUNUNUN
716. MADDESİNE GÖRE İNCELENDİ VE ONANDI.
29/08/2005

GÖL-TÜRKBÜKÜ BELEDİYESİ EK-
HALI HARİTA KAYNAK

MÖTEAHHİT : EKİN MÖH. VE MÖT. TİC. LTD. ŞTİ
MESUL MÖH : HİDİR CAM

[Signature]