

**MUĞLA İLİ BODRUM İLÇESİ**  
**TÜRKBÜKÜ DOĞUSU TURİZM MERKEZİ ÇOMÇA MEVKİİ IV. ETAP**  
**KORUMA AMAÇLI NAZIM İMAR PLANI DEĞİŞİKLİĞİ**

PLANLAMA EKİBİ

ÖLÇEK: 1/5000 PAFTA NO: N18-c-14-a

Ünvan	Adı Soyadı	İmza
Şehir Plancısı	Özgür ALMAÇ	<i>[İmza]</i>
Şehir Plancısı	Cenk Mehmet OĞUZSOY	<i>[İmza]</i>
Şehir Plancısı	Erdem ÖZTÜRK	<i>[İmza]</i>
Y. Peyzaj Mimarı	Fatih KARAARSLAN	<i>[İmza]</i>
Restorator Mimarı	Funda BÖKE	<i>[İmza]</i>
Sosyolog	Yusuf TEMİZ	<i>[İmza]</i>
Sanat Tarihçisi	Sedat ÇETİNEL	<i>[İmza]</i>
Arkeolog	Yunus AYATA	<i>[İmza]</i>

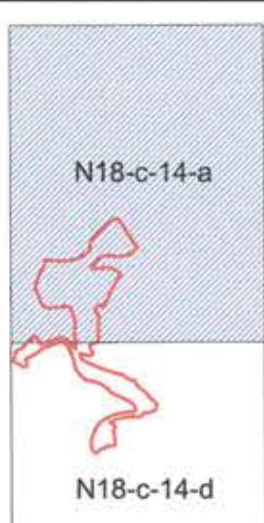

01					
06	d	c			
11	a	b	b	c	
16	d	c	b	a	b
21	22	23	24	25	

MUĞLA - BODRUM

(AYDIN)

N18-c-14-a

N18-c-09-d

**MUĞLA İLİ BODRUM İLÇESİ**  
**TÜRKBÜKÜ DOĞUSU TURİZM MERKEZİ**  
**ÇOMÇA MEVKİİ IV. ETAP KORUMA AMAÇLI**  
**NAZIM İMAR PLANI DEĞİŞİKLİĞİ**



GÖSTERİM SINIRLAR	KORUNACAK ALANLAR	AFET TEHLİKELİ ALANLAR
KORUMA AMAÇLI NAZIM İMAR PLANI DEĞİŞİKLİĞİ ONAMA SINIRI	2. DERECE DOĞAL SİT ALANI	JEOLOJİK AÇIDAN ÖNEMLİ ALAN (ÖA-2.2)
2. DERECE DOĞAL SİT SINIRI	SÜRDÜRÜLEBİLİR KORUMA VE KONTROLLÜ KULLANIM ALANI	<b>TEKNİK ALTYAPI ALANLARI</b>
SÜRDÜRÜLEBİLİR KORUMA VE KONTROLLÜ KULLANIM ALANI SINIRI	1. DERECE ARKEOLOJİK SİT ALANI	<b>ULAŞIM</b>
3. DERECE ARKEOLOJİK SİT ALANI SINIRI	3. DERECE ARKEOLOJİK SİT ALANI	TAŞIT YOLU
KİYİ KENAR ÇİZGİSİ	<b>BUGÜNKÜ ARAZİ KULLANIMI DEVAM ETTİRİLEREK KORUNACAK ALANLAR</b>	<b>ENERJİ, ÜRETİM, DAĞITIM VE DEPOLAMA</b>
KADEME HATTI	ORMAN ALANI	ENERJİ DEPOLAMA ALANI
<b>TURİZM ALANLARI</b>	ZEYTLİNLİK ALAN	<b>SU, ATIKSU VE ATIK SİSTEMLERİ</b>
TURİZM ALANI		TEKNİK ALTYAPI ALANI

MÜTEAHHİT : KÖRFEZ HARİTACILIK PLANLAMA LTD. ŞTİ. TARAFINDAN YAPILAN 1418 ADET 1/5000 ÖLÇEKLİ HARİTA 3194 SAYILI İMAR KANUNUNUN 7/A MADDESİNE GÖRE İNCELENDİ ONANDI.

KONTROL  
TASLAK

*[İmza]*  
Harita Mühendisi

*[İmza]*  
Harita Şube Müdürü V.

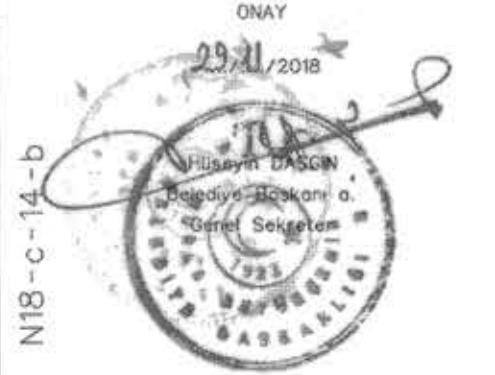

ONAY  
29.11.2018  
D-11-C-13-B1

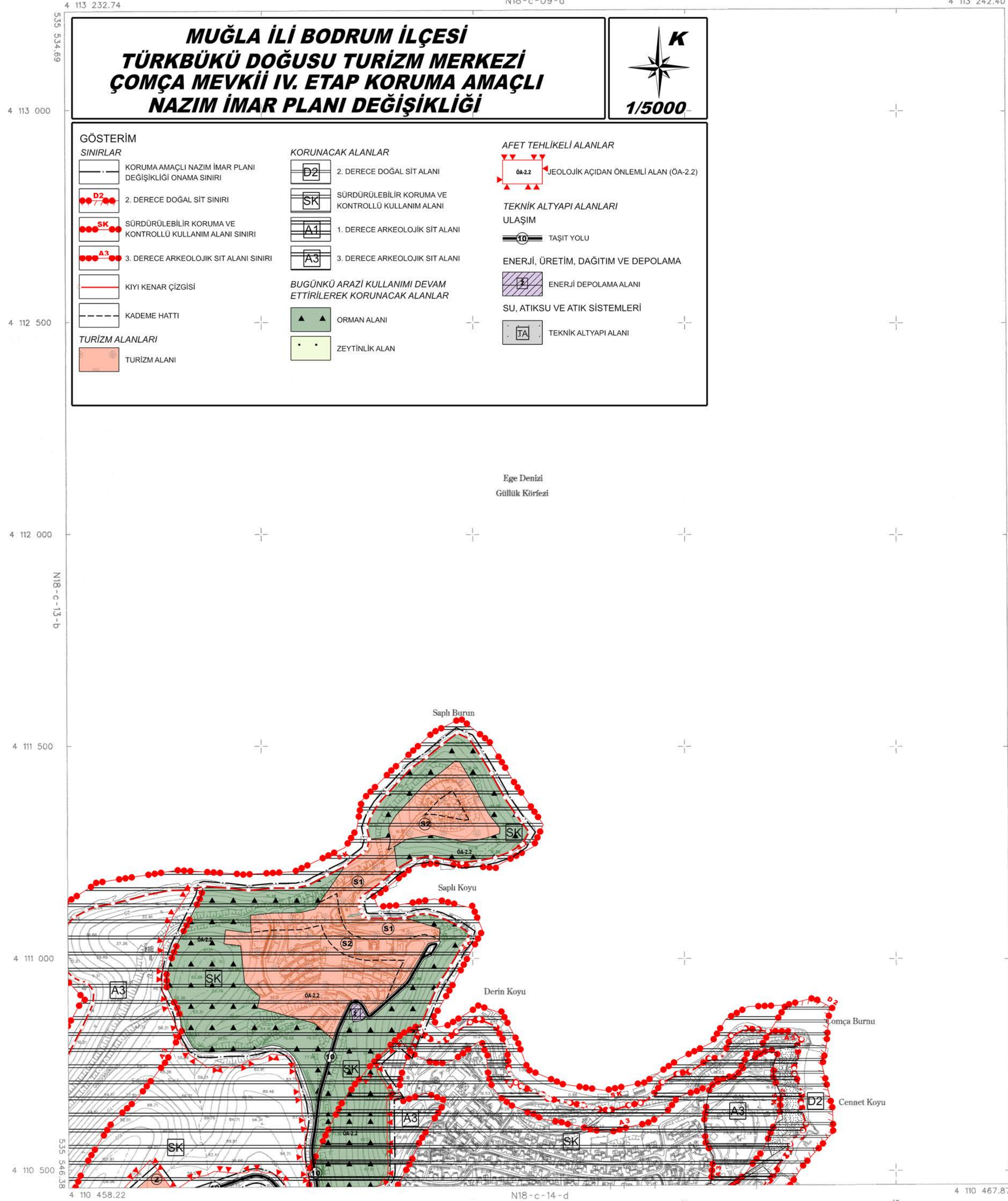

1/5000

ELPSOD  
DATUM  
BAŞLANGIÇ EPOKU  
PROJEKSİYON

İRS80  
1TRF96  
2005  
UTM(27/30-3)

DİĞA TARIM VE HAYVANCILIK BAKANLIĞI TARAFINDAN  
2019 YILINDA ÇEKİLEN HAVVA FOTOGRAFILARINDAN  
FOTOGRAMETRİK YÖNTEMLE ÜRETİLMİŞTİR.

MÜTEAHHİT: KÖRFEZ HARİTACILIK PLANLAMA LTD. ŞTİ.  
SORUMLU MÜH: ADEN TORU  
TERZİ: KÖRFEZ HARİTACILIK PLANLAMA LTD. ŞTİ.

*[İmza]*

*[İmza]*  
Şehir Plancısı

MUĞLA İLİ, BODRUM İLÇESİ, GÖL MAHALLESİ, TÜRKBÜKÜ DOĞUSU TURİZM MERKEZİ IV. ETAP 1/5000 ÖLÇEKLİ KORUMA AMAÇLI NAZIM İMAR PLANI DEĞİŞİKLİĞİ

Plan İşlem No: KNIP-481043744  
Kurum Arşiv No: 5/2024  
Ölçek: 1/5000

Muğla ili, Bodrum ilçesi, Göl Mahallesi, Türkükü Doğusu Turizm Merkezi IV. Etap 1/5000 ölçekli Koruma Amaçlı Nazım İmar Planı Değişikliğine ilişkin 2- paftalık 1/5000 ölçekli Koruma Amaçlı Nazım İmar Planı Değişikliği incelendi. Bakanlık Makamının 18.01.2024 tarih ve 8544464 sayılı Olur'u ile 1 sayılı Cumhurbaşkanlığı Teşkilatı Hakkında Cumhurbaşkanlığı Kararnamesinin 109. maddesi uyarınca tasdiplen onandı.

ÇEVRE, ŞEHİRCİLİK VE İKLİM DEĞİŞİKLİĞİ BAKANLIĞI  
Tabiat Varlıklarını Koruma Genel Müdürlüğü



*[İmza]*  
Şube Müdürü V.