					22D19A1A	22D19A1B	
	22D18B1D	22D18B1C	22D18B2D	22D18B2C	22D19A1D	22D19A1C	
		22D18B4B	22D18B3A	22D18B3B	22D19A4A	22D19A4B	22D19A3A
	22D18B4D	22D18B4C	22D18B3D			22D19A4C	22D19A3D
	22D18C1A	22D18C1B	22D18C2A		22D19D1A	22D19D1B	22D19D2A
		22D18C1C	22D18C2D	22D18C2C	22D19D1D	22D19D1C	
	22D18C4A	22D18C4B	22D18C3A				
22D18D3C	22D18C4D						

MUĞLA İLİ, FETHİYE İLÇESİ, ÖLÜDENİZ MAHALLESİ, OVACIK-HİSARÖNÜ İMAR PLANI KAPSAMINDA KESİNLEŞEN ORMAN SINIRLARINA İLİŞKİN 1/1000 ÖLÇEKLİ UYGULAMA İMAR PLANI DEĞİŞİKLİĞİ

Sıla ÖZDEMİR
Şehir Plancısı

Umut MÜFTÜOĞLU
3. Bölge Şube Müdürü V.

Cem DEDEŞ
İmar Planlama Daire Başkanı V.

Plan İşlem No: UİP-38346
Kurum Arşiv No: 55/2019
Ölçek: 1/1000

Muğla İli, Fethiye İlçesi, Ölüdeniz Mahallesi, Ovacık-Hisarönü İmar Planı Kapsamında Kesinleşen Orman Sınırlarına ilişkin -35- paftalık 1/1000 ölçekli Uygulama İmar Planı Değişikliği Bakanlık Makamının 01.07.2019 tarih ve 151766 sayılı Olur'u ile 1 nolu Cumhurbaşkanlığı Kararnamesinin 109. maddesi uyarınca onandı

ÇEVRE VE ŞEHİRCİLİK BAKANLIĞI
Tabiat Varlıklarını Koruma Genel Müdürlüğü

M. Alaattin NALCIOĞLU
Genel Müdür Yardımcısı V.

11

FETHIYE-022-d-18-b-4-d

ÖLÜDENİZ

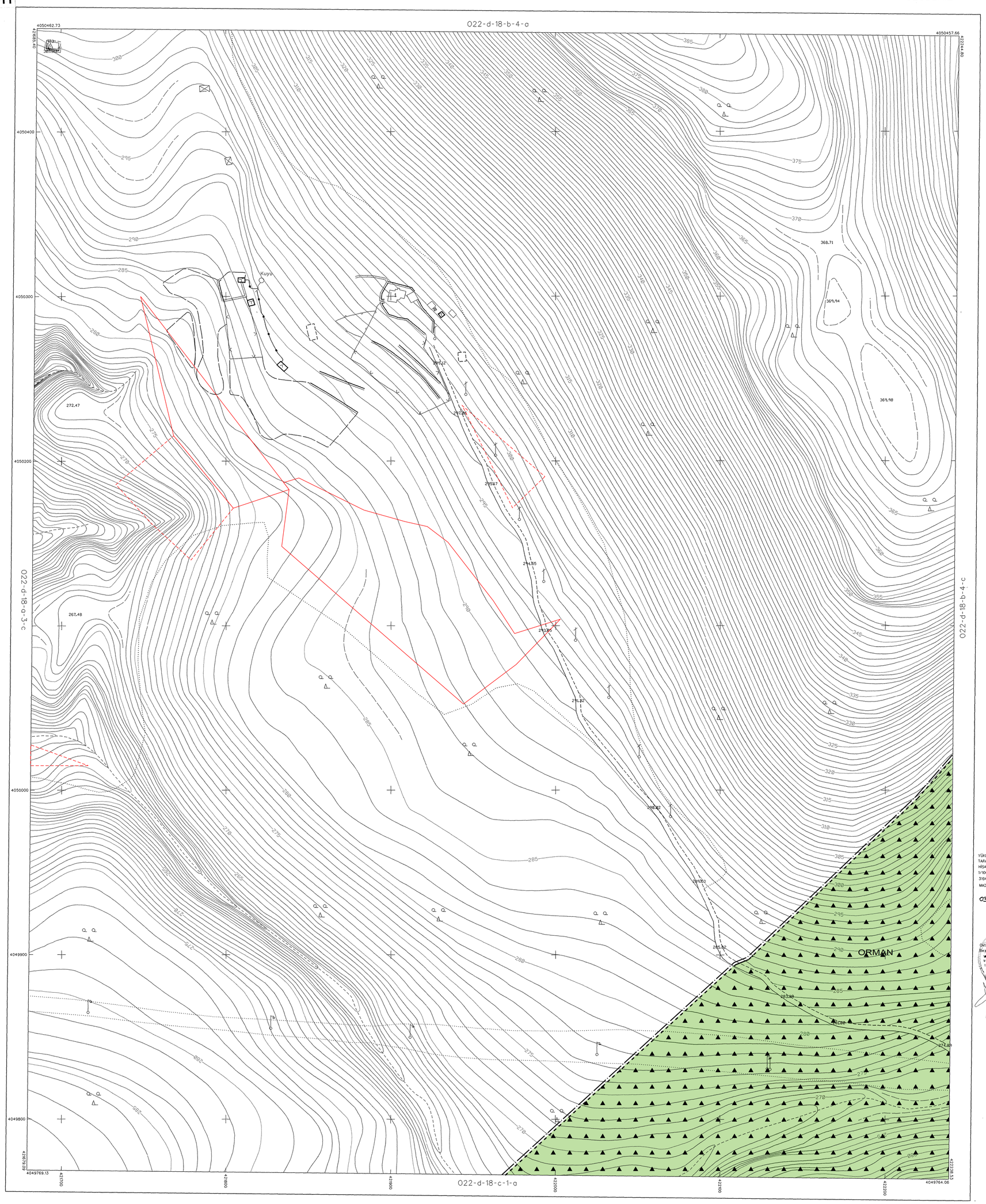

Kontrol
Veysel GÜNER
Hrt. Müh

YÜKLENİCİ KÖRFEZ HRT.PLN.İLT.İD.ŞTİ. TARAFINDAN ÜRETİLEN OVACIK-HİSARÖNÜ İŞİNE AİT 45... ADET 1/1000 ÖLÇEKLİ HALİHAZIR HARİTA 3194 SAYILI İMAR YASASININ 7/A MADDESİNE GÖRE ONANDI.

03.06/ 2003

Oktay SÖĞEKLİ
Belediye Başkanı

SAYISAL FOTOGRAMETRİK YÖNTEMLE ÜRETİLMİŞTİR. 2003

1:1000

YÜKLENİCİ : KÖRFEZ HARİTACILIK ve PLN. İLT. ŞTİ.
MESUL MÜHENDİS : AYHAN GÜRSOY

a	b	a	b
1		2	
d	c	d	c
a	b	a	b
		3	
	c	d	c