BODRUM (MUĞLA)

MÜSKEBİ-YAHŞİ-GÜRECE-YAKA MAHALLELERİ
1/1000 ÖLÇEKLİ KORUMA AMAÇLI UYGULAMA İMAR PLANI İLAVESİ VE DEĞİŞİKLİĞİ
(ASKI TITRIZAYA İLİŞKİN)

Aşçı Bürosu
(A GRUBU ŞEHİR PLANCISI)
Oda Kayıt No: 0207
Oda Sicil No: 1886

Genel Müdür V.
Dipçi Mühendislik

Bahtiyar TOK
Mimar
Diploma No: 010724

Gökçah KESLER AKTAŞ
Peyzaj Mimarı
Diploma No: 0000

Gencer ÇEVİK GÜLÜT
Harita Mühendisi
Diploma No: 113396

Ali ÜNSEROK
Jeofizik Mühendisi
Diploma No: 6007

Zeynep ÖZGERİ
Çevre Mühendisi
Diploma No: 0000

Onur ÇAKIR PLAN
Sorumlu Şef
Diploma No: 0000074

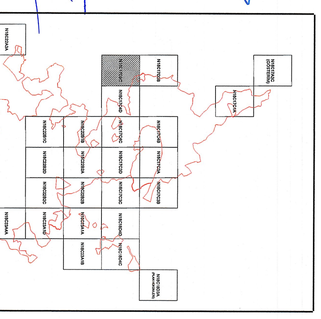

MUĞLA İLİ, BODRUM İLÇESİ
MÜSKEBİ, YAHŞİ, GÜRECE, YAKA MAHALLELERİ 1/1000 ÖLÇEKLİ KORUMA AMAÇLI UYGULAMA İMAR PLANI İLAVESİ VE DEĞİŞİKLİĞİ
(ASKI TITRIZAYA İLİŞKİN)

Plan İşlem No: KUIP-481094826
Koruma Arşiv No: 2025/54
Ölçek: 1/1000

Muğla ili, Bodrum İlçesi, Müskebi (Ortakent), Yahşi, Gürece, Yaka Mahallelerine ait 3b, pafta/nk 1/1000 ölçekli Koruma Amaçlı Uygulama İmar Planı İlavesi ve Değişikliğine ilişkin aşağıda imzaları bulunan İmar Planı Ana Kararlarımız, Müdürlüğümüzce hazırlanarak Oluru'na ile 1 sayılı Cumhurbaşkanlığı Teşkilâtı Hakkında Cumhurbaşkanlığı Kararnamesinin 109. maddesi uyarınca onandı.

ÇEVRE, ŞEHİRCİLİK VE İKLİM DEĞİŞİKLİĞİ BAKANLIĞI
Tabiat Varlıklarını Koruma Genel Müdürlüğü
Süle DİLKEŞLİ DÖZTÜRK
Daire Başkanı

Bahtiyar ÜZÜMCÜ
3. Bölge Planlama Şube Müdürü V.

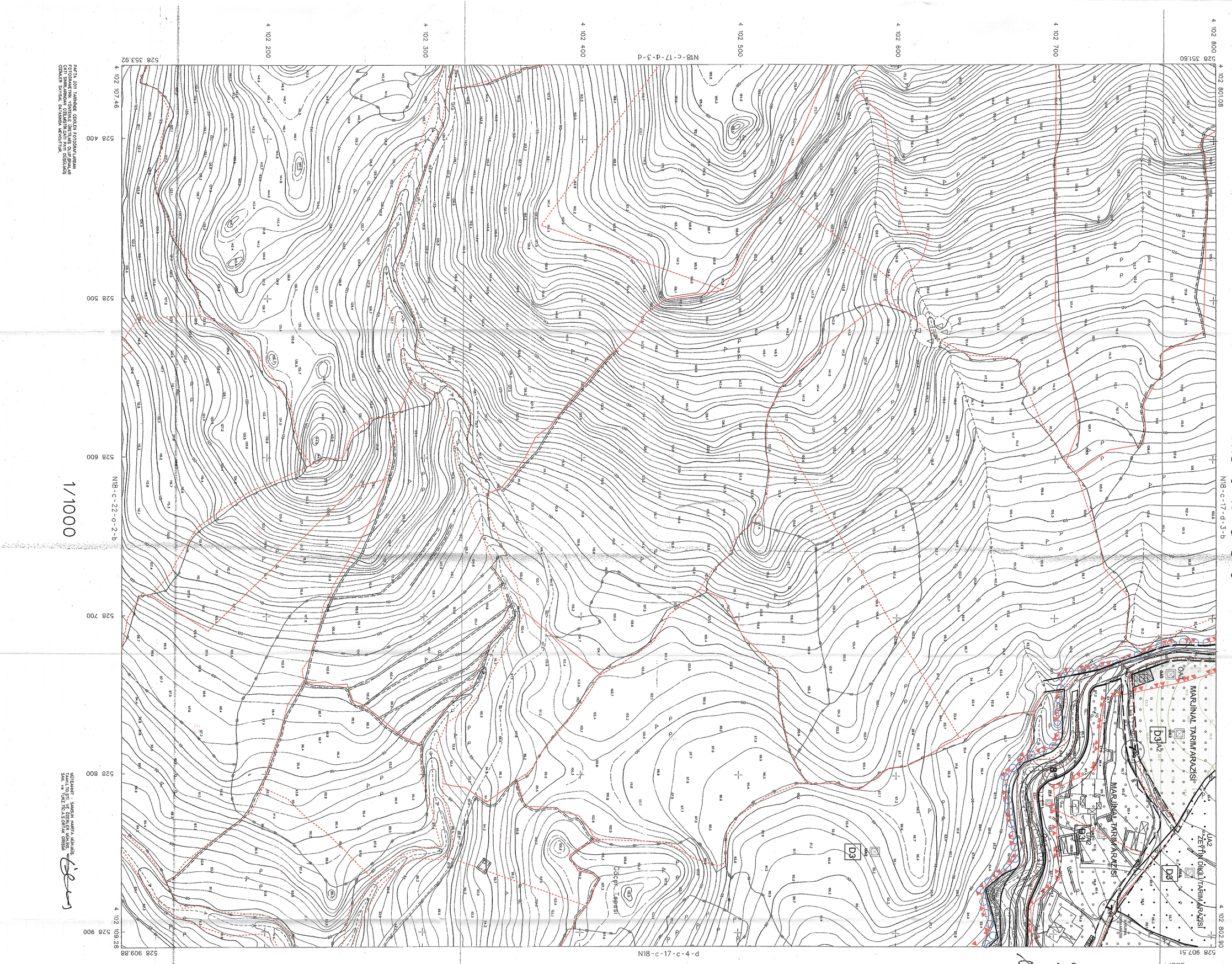

PAFTA 2011 TARİHİNDE ÇEKİLEN FOTOGRAF ÜZERİNDE OLUŞTURULMUŞTUR. ÖZELLİKLERİ ARAZİ ÜZERİNDE ÇATI SINIRLARINDAN ÖZELLİKLERİN ÇATI PAYI DÜŞÜLMÜŞ ÖZELLİKLER SAYISAL DAYANAK MEVCUTTUR.

MÜTEAHHİT : SAMSUN HARİTA MÜHLİSİ
TAHLİL TOZİT ÖZDEMİR KORKMAZ
SAN. VE TİC. A.Ş. STAV. ŞUBESİ

İLLER BANKASI ANONİM ŞİRKETİ
A.SERDAR TRYAKİ
ŞEHİRCİLİK DAİRESİ BAŞKANI

Şehircilik Daireler Başkanlığı
İller Bankası A.Ş.

İTRF 96 KOORDİNAT SİSTEMİNDE VE 2005.0 EPOQUNDA SAMSUN HARİTA MÜHLİSİ TARAFINDAN TÜRZİTİC A.Ş ORTAK GİRİŞİM TARAFINDAN YAPILAN 112 ADET HALİHAZIR HARİTA DONANMIŞTIR.

08/06/2012

ORTAKENT
(MUĞLA)
N18-c-17-d-3-c