

MUĞLA İLİ MENTEŞE İLÇESİ  
GÖKZİRVE RÜZGAR ENERJİ SANTRALİ  
1/5000 ÖLÇEKLİ İLAVE  
NAZIM İMAR PLANI VE DEĞİŞİKLİĞİ

N20B19D

Dosya No : 480137817  
Plan No : NİP- 481070100  
Ölçek : 1/5.000

Müellifi tarafından hazırlanan Muğla İl, Menteşe İlçesi, Gökzirve Rüzgar Enerji Santrali için 3- pataklı 1/5000 ölçekli ilave Nazım İmar Planı ve Değişikliği 1 numaralı Cumhurbaşkanlığı Kararnamesi'nin 102(k) maddesi ile 3194 sayılı İmar Kanunu'nun 9. maddesi uyarınca onaylandı.

.....  
T.C.  
ÇEVRE, ŞEHİRCİLİK VE İKLİM DEĞİŞİKLİĞİ  
BAKANLIĞI  
Mekânsal Planlama Genel Müdürlüğü a.

01					
06					
11		B			
16					
21	22	23	24	25	

MUĞLA  
(KAVAKLIDERE - MENTEŞE)  
(RES)  
N20-B-19-D

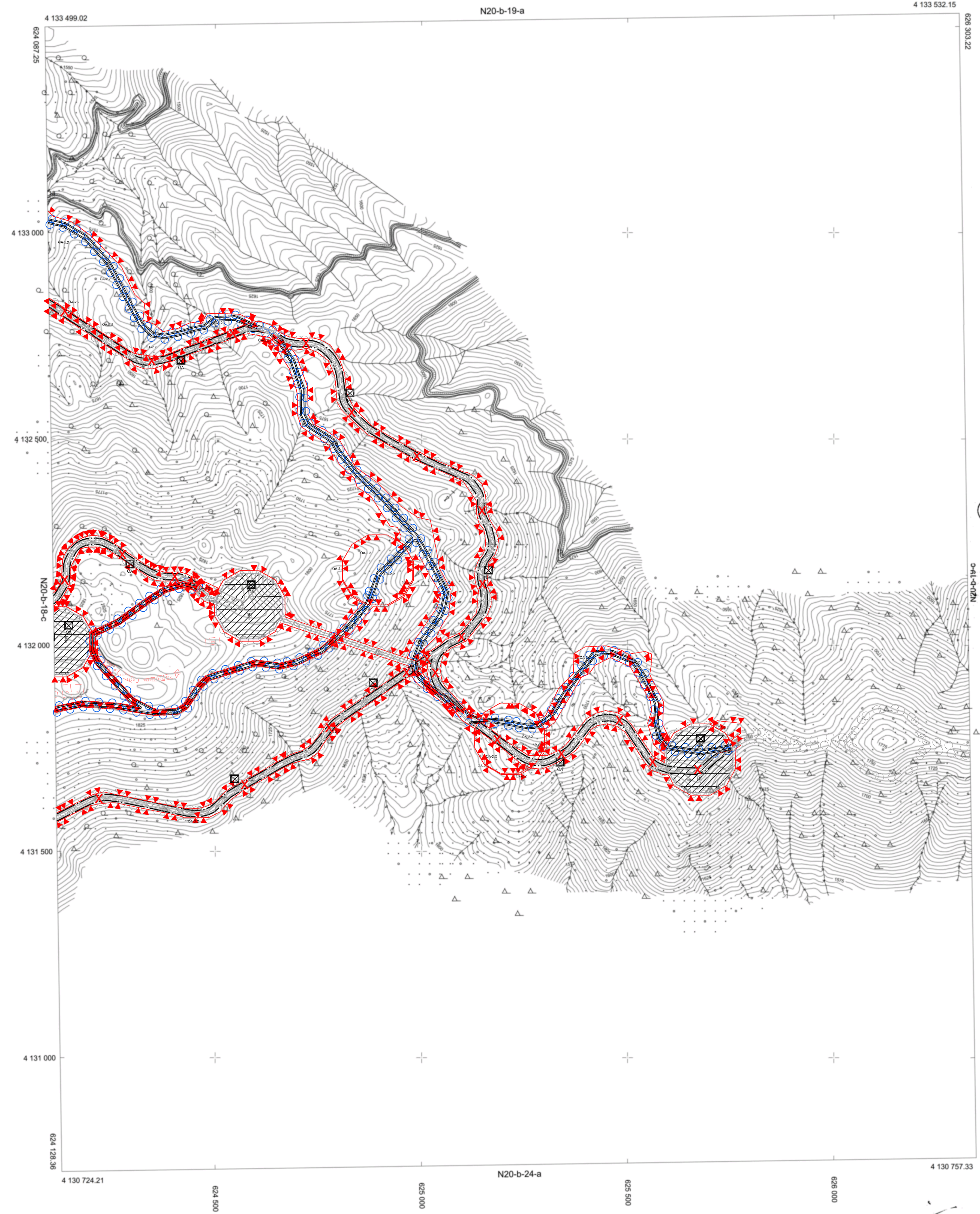

MÜTEAHHİT: PİRİ REİS HARİTA MÖH. LTD. ŞTİ.  
TARAFINDAN YAPILAN 3-AÇEPT 10000 ÖLÇEKLİ  
HARİTA 3194 SAYILI İMAR KANUNUNUN 9-A MADDESİNE  
GÖRE İNCELENDİ ONAYDI.

*Deniz KOCAMAZ*  
Deniz KOCAMAZ  
Harita Mühendisi

*Özlem GENÇER*  
Özlem GENÇER  
Harita Şube Müdürü V.

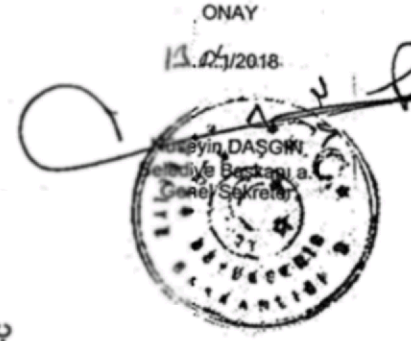

ELİPSOİD  
DATUM  
BAŞLANGIÇ EPOKU  
PROJEKSİYON

GRS80  
ITRF96  
2005  
UTM(27-3)

1/5000

MÜTEAHHİT: PİRİ REİS HARİTA MÖH. LTD. ŞTİ.  
TARAFINDAN YAPILAN 3-AÇEPT 10000 ÖLÇEKLİ  
HARİTA 3194 SAYILI İMAR KANUNUNUN 9-A MADDESİNE  
GÖRE İNCELENDİ ONAYDI.