

MUĞLA İLİ MENTEŞE İLÇESİ  
GÖKİRVE RÜZGAR ENERJİ SANTRALI  
1/5000 ÖLÇEKLİ İLAVE  
NAZIM İMAR PLANI VE DEĞİŞİKLİĞİ

N20B18C

Dosya No : 480137817  
Plan No : NİP- 481070100  
Ölçek : 1:5.000

Müellifi tarafından hazırlanan Muğla İli, Menteşe İlçesi, Gökirve Rüzgar Enerji Santrali için 3- paftalık 1/5000 ölçekli İlave Nazım İmar Planı ve Değişikliği 1 numaralı Cumhurbaşkanlığı Kararnamesi'nin 102(k) maddesi ile 3194 sayılı İmar Kanunu'nun 9. maddesi uyarınca onaylandı.

T.C.  
ÇEVRE, ŞEHİRCİLİK VE İKLİM DEĞİŞİKLİĞİ  
BAKANLIĞI  
Mekânsal Planlama Genel Müdürlüğü a.

01	20
06	
11	B
16	B
21	22 23 24 25

MUĞLA  
(KAVAKLIDERE - MENTEŞE)  
(RES)  
N20-B-18-C

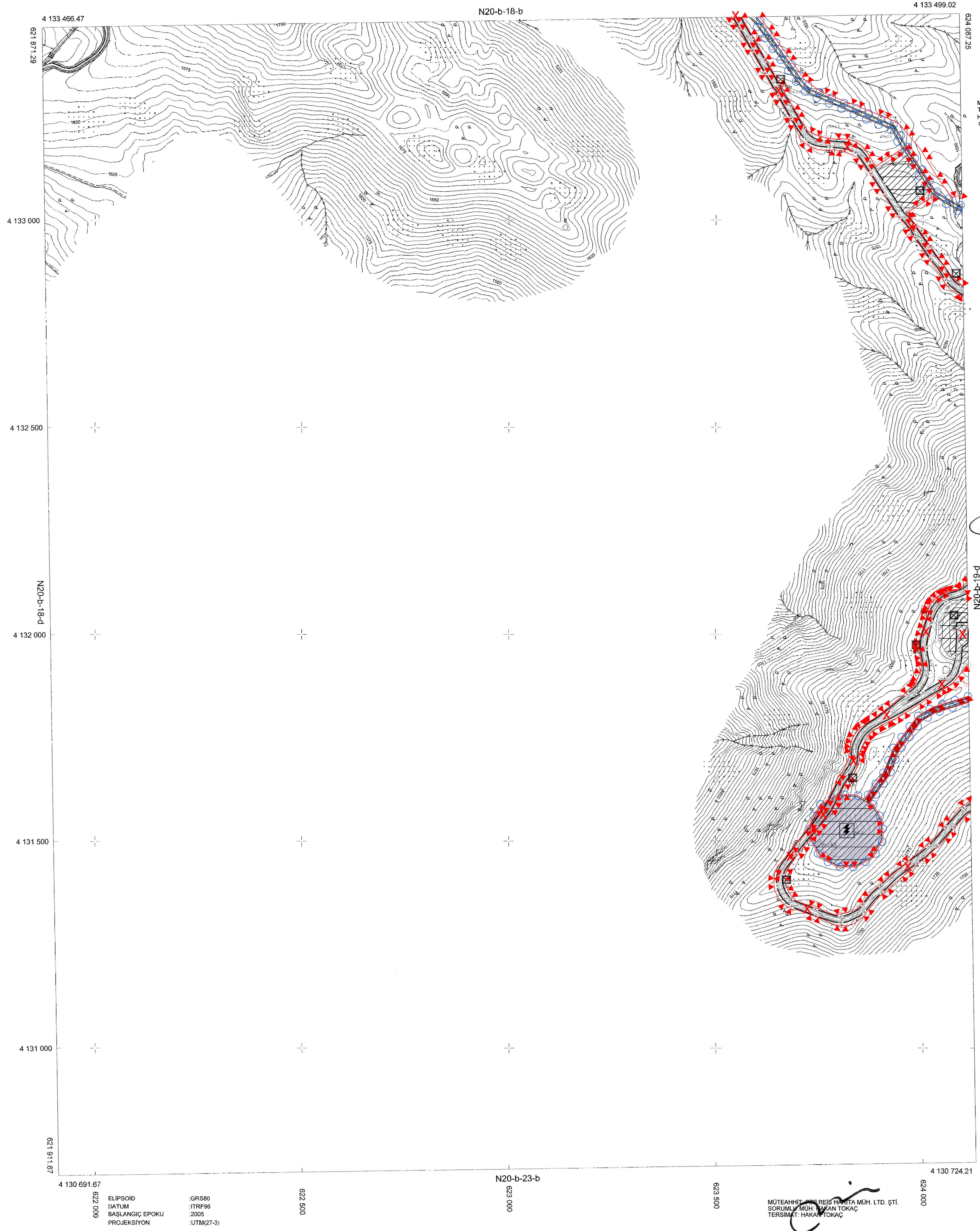

MÜTEAHHİT: PİRİ REİS HARİTA MÜH. LTD. ŞTİ.  
TARAFINDAN YAPILAN 7 ADET 1/5000 ÖLÇEKLİ  
HARİTA 2198 SAYILI İMAR KANUNUNUN 7/A MADDESİNE  
GÖRE İNCELENGİ ONAYDI.

KONTROL  
Diğer KOCERAZ  
FARKLI  
Menteşe

MASDİK  
Üstün GENÇER  
Harita Şube Müdürü V.

