

MUĞLA İLİ MENTEŞE İLÇESİ
GÖKZİRVE RÜZGAR ENERJİ SANTRALİ
1/1000 ÖLÇEKLİ İLAVE
UYGULAMA İMAR PLANI VE DEĞİŞİKLİĞİ

N20B19D4A

Dosya No : 480137817
Plan No : UİP- 481070099
Ölçek : 1/1.000

Müellifi tarafından hazırlanan Muğla İl, Menteşe İlçesi,
Gökzirve Rüzgar Enerji Santraline ilişkin -12- parafak 1/1000
ölçekli ilave Uygulama İmar Planı ve Değişikliği 1 numaralı
Cumhurbaşkanlığı Kararnamesinin 102(k) maddesi ile 3194
sayılı İmar Kanununun 9. maddesi uyarınca onaylandı.

T.C.
ÇEVRE, ŞEHİRCİLİK VE İKLİM DEĞİŞİKLİĞİ
BAKANLIĞI
Mekânsal Planlama Genel Müdürlüğü a.

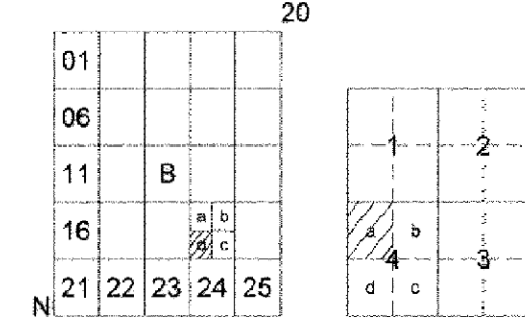

MUĞLA
(KAVAKLIDERE - MENTEŞE)
(RES)
N20-B-19-D-4-A

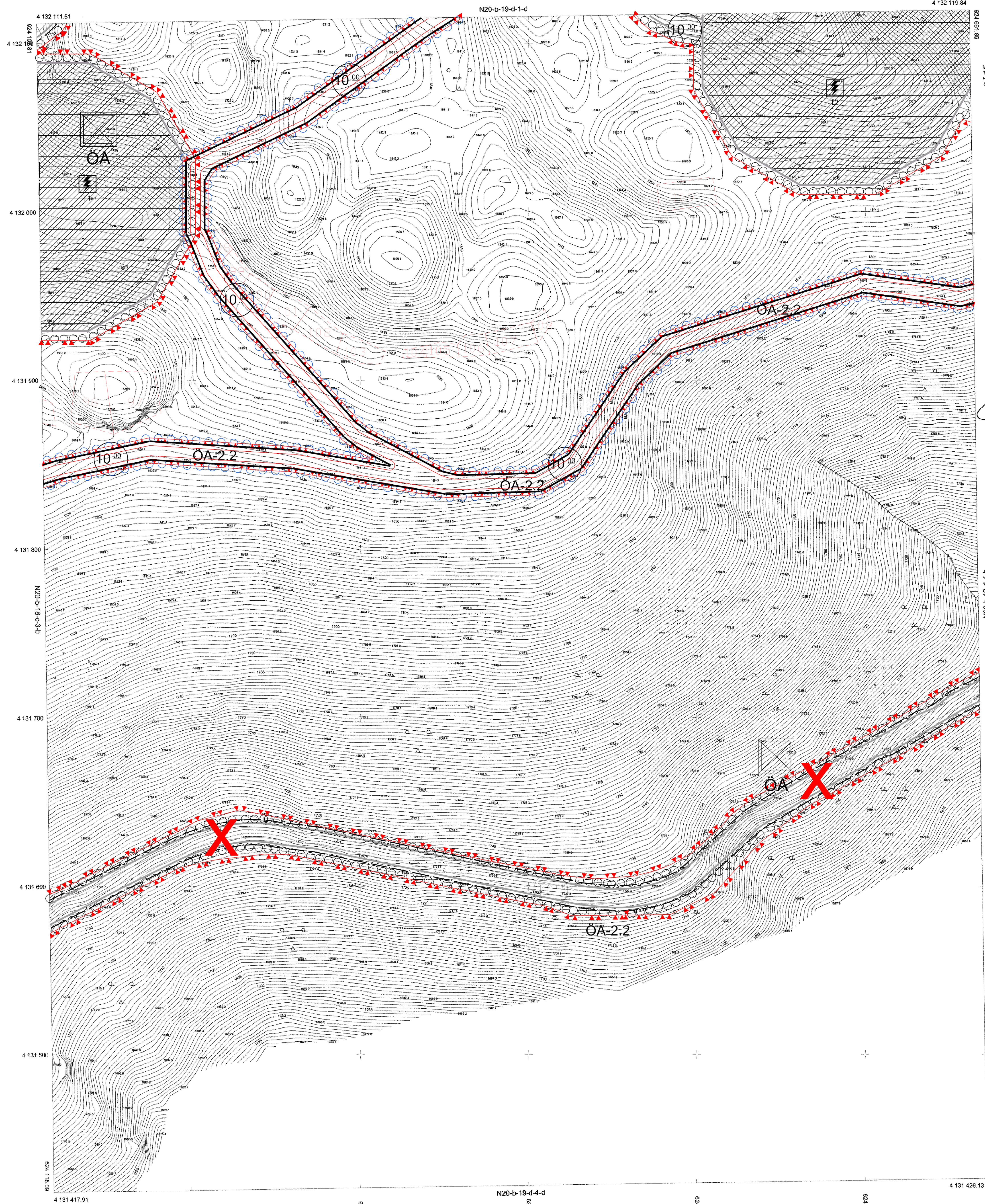

MÜTEAHHİT: PİRİ REİS HARİTA MÜH. LTD. ŞTİ.
TARAFINDAN YAPILAN 59 ADET 1/1000 ÖLÇEKLİ
HARİTA 1/104 SAYILI İMAR KANUNUNUN 7/A MADDESİNE
GÖRE İNCELENDİ ONANDI.

KONTROL
DİP. ÇETİNKAYA
Harita Mühendisi

TASDİK
Ulsoy GENÇER
Harita Şube Müdürü V.

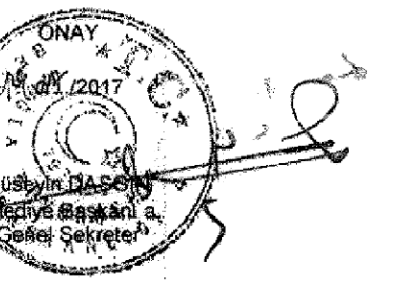

ELPS00
DATUM
BAŞLANGIÇ EPÖKÜ
PROJEKSİYON

GRS80
ITRF96
2000
UTM27-3

1/1000

MÜTEAHHİT: PİRİ REİS HARİTA MÜH. LTD. ŞTİ.
SÖZLEŞME NO: 19/2023
TARİH: 10.04.2023