

MUĞLA İLİ MENTEŞE İLÇESİ  
GÖKZİRVE RÜZGAR ENERJİ SANTRALİ  
1/1000 ÖLÇEKLİ İLAVE  
UYGULAMA İMAR PLANI VE DEĞİŞİKLİĞİ

N20B19D3A

Dosya No : 480137817  
Plan No : UİP- 481070099  
Ölçek : 1/1.000  
Müellif tarafından hazırlanan Muğla İl, Menteşe İlçesi, Gökzirve Rüzgar Enerji Santraline ilişkin -12- parafak ölçekli ilave Uygulama İmar Planı ve Değişikliği 1 numaralı Cumhurbaşkanlığı Kararnamesi'nin 102(k) maddesi ile 3194 sayılı İmar Kanunu'nun 9. maddesi uyarınca onaylandı.

T.C.  
ÇEVRE, ŞEHİRCİLİK VE İKLİM DEĞİŞİKLİĞİ  
BAKANLIĞI  
Mekânsal Planlama Genel Müdürlüğü a.

01					
06					
11	B				
16					
21	22	23	24	25	

1	2	3	4
a	b	c	d

MUĞLA  
(MENTEŞE)  
(RES)  
N20-B-19-D-3-A

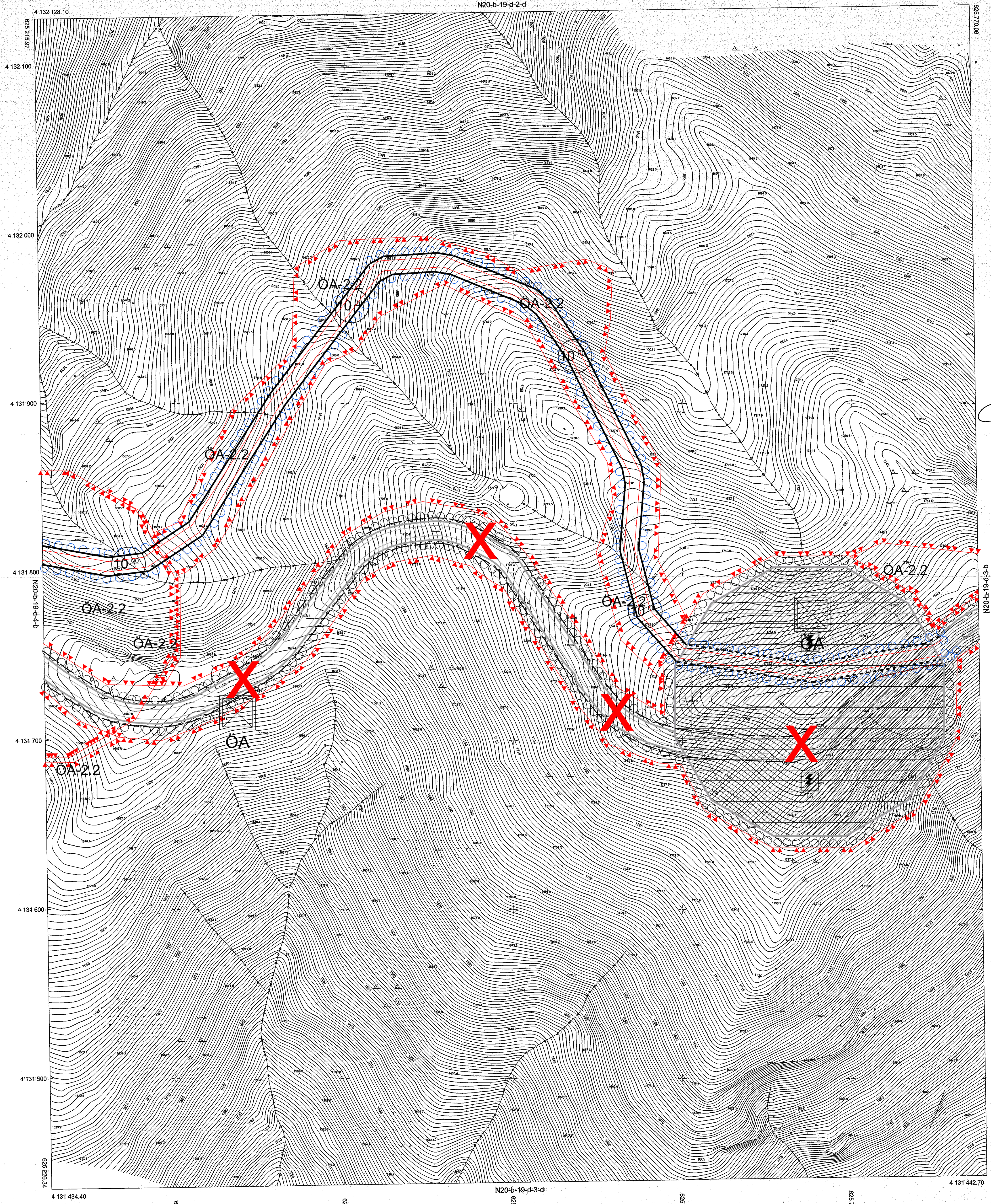

MÜTEAHHİT: FİRİ BEŞİR HARİTA MÜH. LTD. ŞTİ.  
TARAFINDAN YAPILAN 9 ADET 1/1000 ÖLÇEKLİ  
HARİTA 3194 SAYILI İMAR KANUNUNUN 7/A MADDESİNE  
GÖRE İNCELENDİ ONAYDI.

*[Signature]*  
Dilara KOCAMAZ  
Harita Mühendisi

*[Signature]*  
TASDİK  
Özlem GENÇER  
Harita Şube Müdürü V.

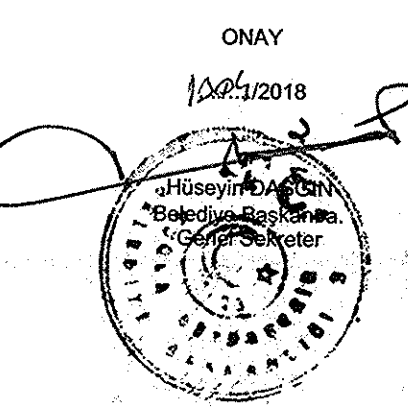

ELİPSOİD  
DATUM  
BAĞLAMCIK EPOKU  
PROJEKSİYON

:GRS80  
DATUM  
:ITRF98  
2006  
:UTM(27-3)

1/1000

MÜTEAHHİT: FİRİ BEŞİR HARİTA MÜH. LTD. ŞTİ.  
SORUMLU MÜH: HÜKEM TOKAÇ  
TERZİMAT: HAKAN YOKAÇ