

MUĞLA İLİ MENTEŞE İLÇESİ
GÖKZİRVE RÜZGAR ENERJİ SANTRALİ
1/1000 ÖLÇEKLİ İLAVE
UYGULAMA İMAR PLANI VE DEĞİŞİKLİĞİ

N20B19D1D

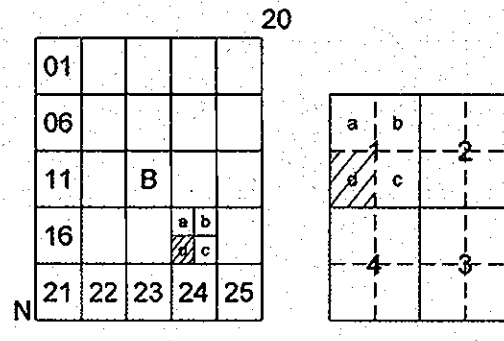

MUĞLA
(MENTEŞE)
(RES)
N20-B-19-D-1-D

Dosya No : 480137817
Plan No : UİP-481070099
Ölçek : 1/1.000
Müellif tarafından hazırlanan Muğla İl, Menteşe İlçesi, Gökzirve Rüzgar Enerji Santrali ile ilgili 1-1000 ölçekli ilave Uygulama İmar Planı ve Değişikliği 1 numaralı Cumhurbaşkanlığı Kararnamesi'nin 102(k) maddesi ile 3194 sayılı İmar Kanunu'nun 9. maddesi uyarınca onaylandı.
T.C.
ÇEVRE, ŞEHİRCİLİK VE İKLİM DEĞİŞİKLİĞİ
BAKANLIĞI
Mekânsal Planlama Genel Müdürlüğü.

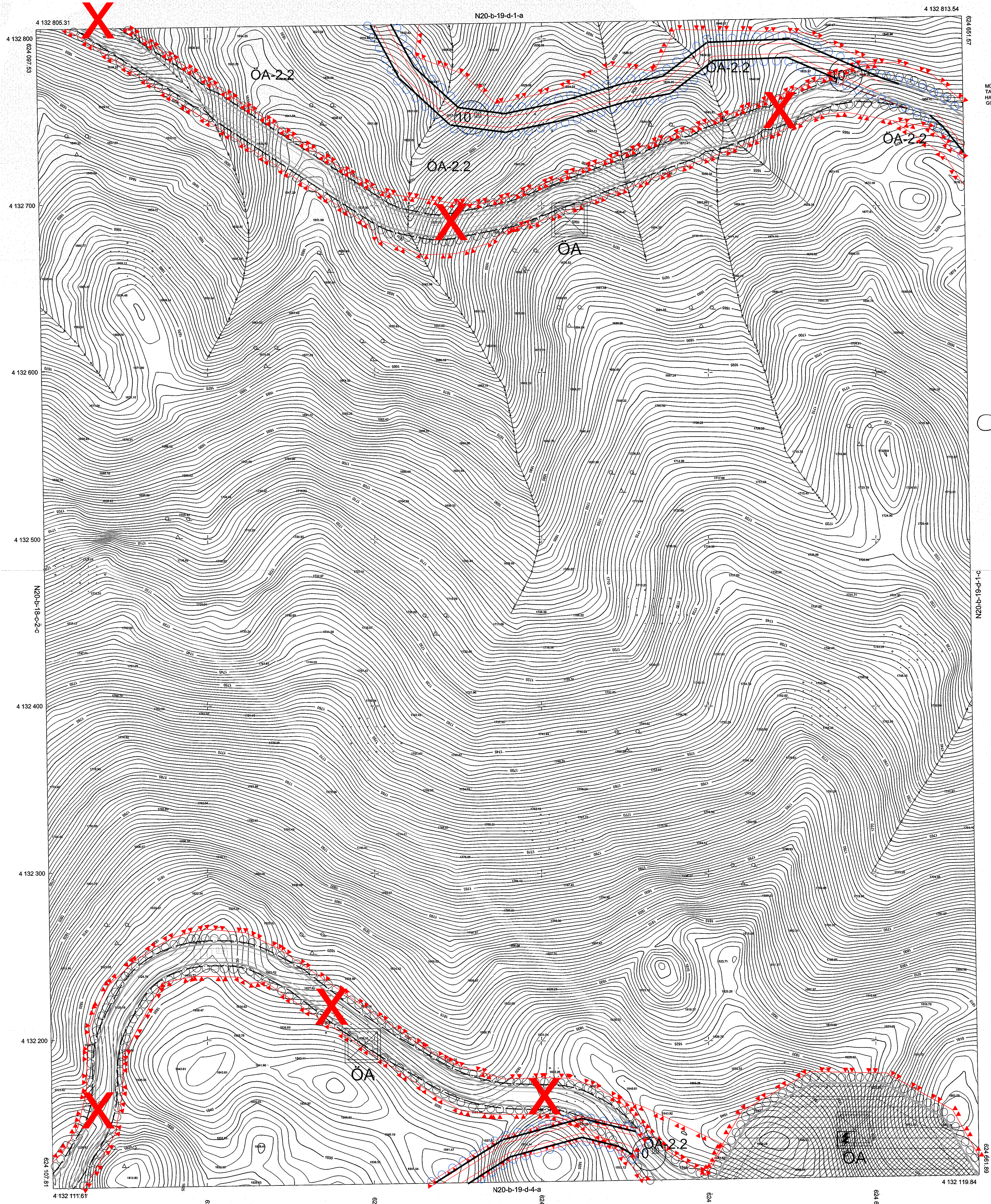

MÜTEAHHİT: PİRİ REİS HARİTA MÜH. LTD. ŞTİ.
TARAFINDAN YAPILAN 9 ADET 1/1000 ÖLÇEKLİ
HARİTA 1/1000 SAYILI İMAR KANUNUNUN 7/A MADDESİNE
GÖRE İNCELENDİ ONANDI.

Dilara KOCAMAZ
Dilara KOCAMAZ
Harita Mühendisi

Ustun GENÇER
TASDİK
Ustun GENÇER
Harita Şube Müdürü V.

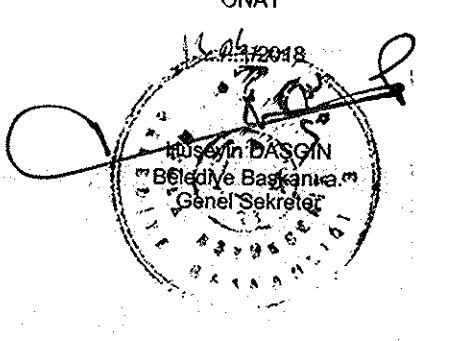

ELİPSOİD
DATUM
BAŞLANGIÇ EPOKU
PROJEKSİYON

GRS80
ITRF96
2000
UTM(27-3)

1/1000

MÜTEAHHİT: PİRİ REİS HARİTA MÜH. LTD. ŞTİ.
SORUMLU MÜH. HAKAN TOKAÇ
TERSİMAT: HAKAN TOKAÇ