

MUĞLA İLİ MENTEŞE İLÇESİ
GÖKZİRVE RÜZGAR ENERJİ SANTRALİ
1/1000 ÖLÇEKLİ İLAVE
UYGULAMA İMAR PLANI VE DEĞİŞİKLİĞİ

N20B19D1C

Dosya No : 480137817
Plan No : UİP- 481070099
Ölçek : 1/1.000
Müellif tarafından hazırlanan Muğla İli, Menteşe İlçesi, Gökzirve Rüzgar Enerji Santraline ilişkin -12- parafak 1/1000 ölçekli ilave Uygulama İmar Planı ve Değişikliği 1 numaralı Cumhurbaşkanlığı Kararnamesi'nin 102(k) maddesi ile 3194 sayılı İmar Kanunu'nun 9. maddesi uyarınca onaylandı.
T.C.
ÇEVRE, ŞEHİRCİLİK VE İKLİM DEĞİŞİKLİĞİ
BAKANLIĞI
Mekânsal Planlama Genel Müdürlüğü a.

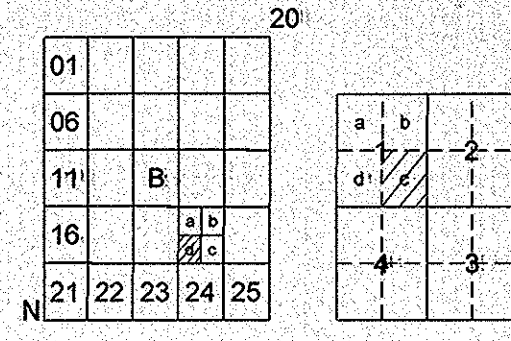

MUĞLA
(MENTEŞE)
(RES)
N20-B-19-D-1-C

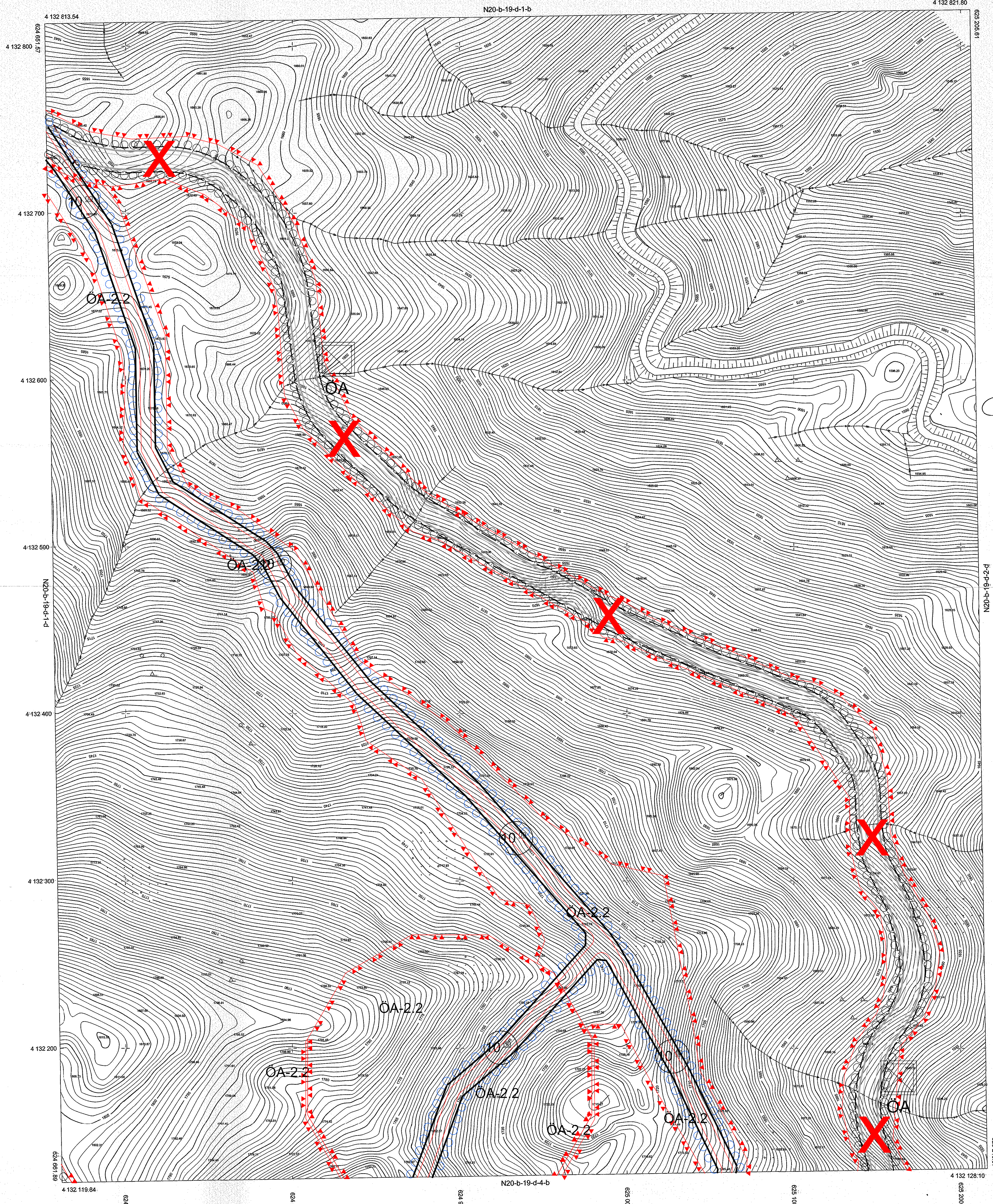

MÜTEAHHİT: PİRİ REİS HARİTA MÜH. LTD. ŞTİ.
TARAFINDAN YAPILAN 5 ADET 1/1000 ÖLÇEKLİ
HARİTA 3194 SAYILI İMAR KANUNUNUN 7/A MADDESİNE
GÖRE İNCELENDİ DİYANDI.

DİRE KOCAMAZ
Harita Mühendisi

TASDİK
Dilvin GENÇER
Harita Şube Müdürü V.

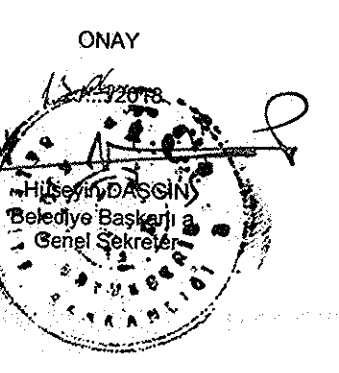

ELİPSOİD
DATUM
BAŞLANGIÇ EPÖKÜ
PROJEKSİYON

:ORS80
:ITRF96
:2005
:UTM(27-3)

1/1000

MÜTEAHHİT: PİRİ REİS HARİTA MÜH. LTD. ŞTİ.
SORUMLU MİR: HAKAN TOKAÇ
TERİSİMAT: HAKAN TOKAÇ