

MUĞLA İLİ MENTEŞE İLÇESİ  
GÖKZİRVE RÜZGAR ENERJİ SANTRALİ  
1/1000 ÖLÇEKLİ İLAVE  
UYGULAMA İMAR PLANI VE DEĞİŞİKLİĞİ

N20B19D1A

Dosya No : 480137817  
Plan No : UİP- 481070099  
Ölçek : 1/1.000  
Müellif tarafından hazırlanan Muğla İl, Menteşe İlçesi,  
Gökzırve Rüzgar Enerji Santraline ilişkin 1/2 paftalık 1/1000  
ölçekli ilave Uygulama İmar Planı ve Değişikliği 1 numaralı  
Cumhurbaşkanlığı Kararnamesi'nin 102(k) maddesi ile 3194  
sayılı İmar Kanunu'nun 9. maddesi uyarınca onaylandı.  
T.C.  
ÇEVRE, ŞEHİRCİLİK VE İKLİM DEĞİŞİKLİĞİ  
BAKANLIĞI  
Mekânsal Planlama Genel Müdürlüğü a.

01.					20
06					
11	B				
16					
21	22	23	24	25	

MUĞLA  
(MENTEŞE)  
(RES)  
N20-B-19-D-1-A

N20-b-19-a-4-d

4 133 507.24

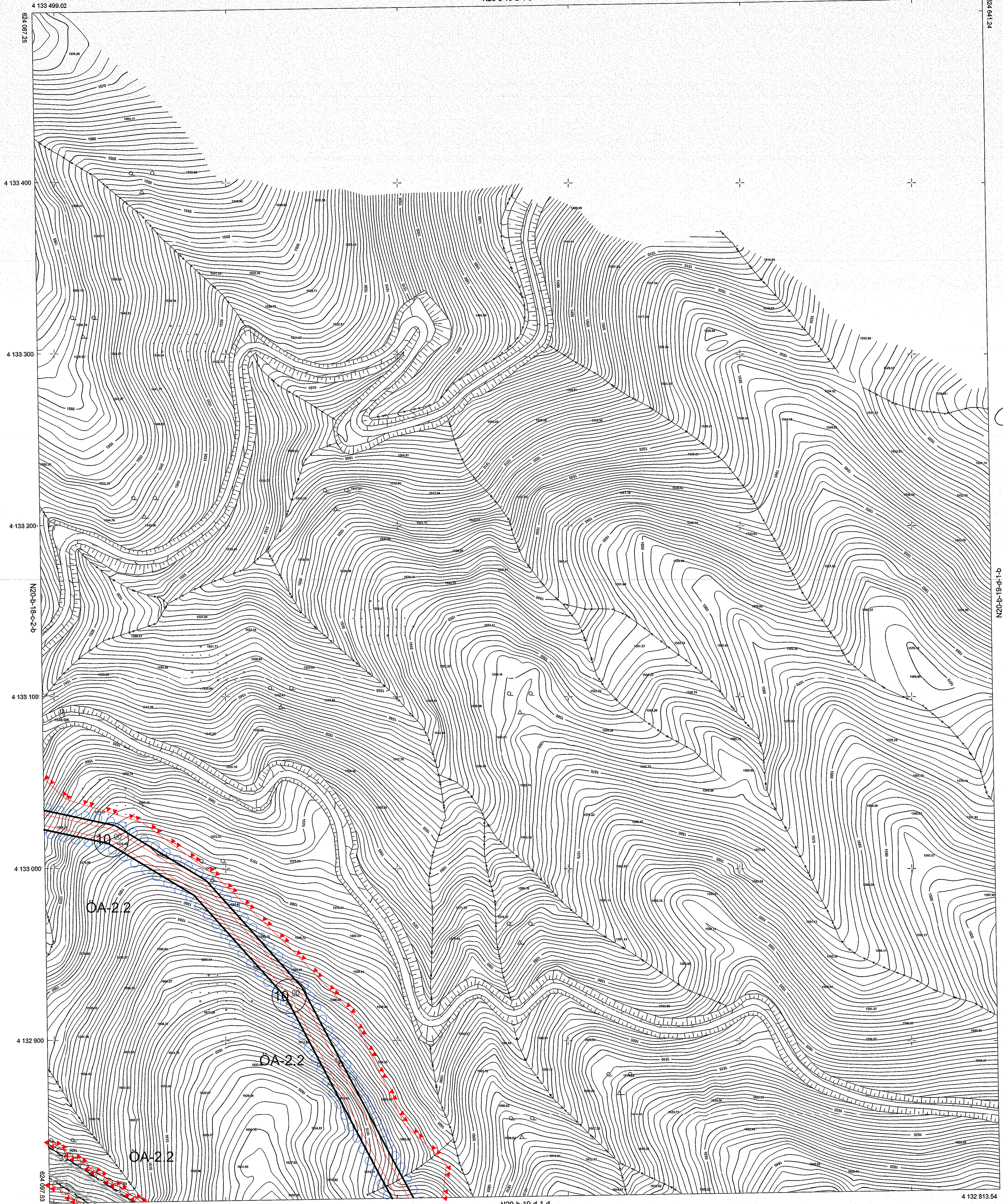

MÜTEAHHİT: PİRİ RESİS HARİTA MÜH. LTD. ŞTİ.  
TARAFINDAN YAPILAN - ADET 1/1000 ÖLÇEKLİ  
HARİTA 3194 SAYILI İMAR KANUNUNUN 7/A MADDESİNE  
GÖRE İNCELENİP ONAYDIR.

Dilera KOCAMAZ  
Harita Mühendisi

Özkan GENÇER  
Harita Şube Müdürü V.

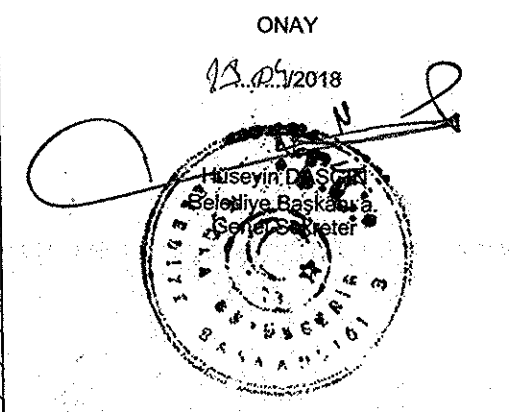

ELİPSOİD  
DATUM  
BAŞLANGIÇ EPÖKÜ  
PROJEKSİYON

:GRS80  
:ITRF96  
:2010  
:UTM(27-3)

1/1000

MÜTEAHHİT: PİRİ RESİS HARİTA MÜH. LTD. ŞTİ.  
SORUMLU MÜHÜR: HANAN TOKAÇ  
TEREHSAT: HANAN TOKAÇ