

MUĞLA İLİ MENTEŞE İLÇESİ  
GÖKZİRVE RÜZGAR ENERJİ SANTRALİ  
1/1000 ÖLÇEKLİ İLAVE  
UYGULAMA İMAR PLANI VE DEĞİŞİKLİĞİ

N20B18C3B

01	20
06	
11	B
16	
21	22 23 24 25

MUĞLA  
(KAVAKLIDERE - MENTEŞE)  
(RES)  
N20-B-18-C-3-B

Dosya No : 480137817  
Plan No : UİP- 481070099  
Ölçek : 1/11.000

Müellif tarafından hazırlanan Muğla İli, Menteşe İlçesi, Gökzirve Rüzgar Enerji Santraline ilişkin -12- parafak 11000 ölçekli ilave Uygulama İmar Planı ve Değişikliği 1 numaralı Cumhurbaşkanlığı Kararnamesi'nin 102(k) maddesi ile 3194 sayılı İmar Kanunu'nun 9. maddesi uyarınca onaylandı.

T.C.  
ÇEVRE, ŞEHİRCİLİK VE İKLİM DEĞİŞİKLİĞİ  
BAKANLIĞI  
Mekânsal Planlama Genel Müdürlüğü a.

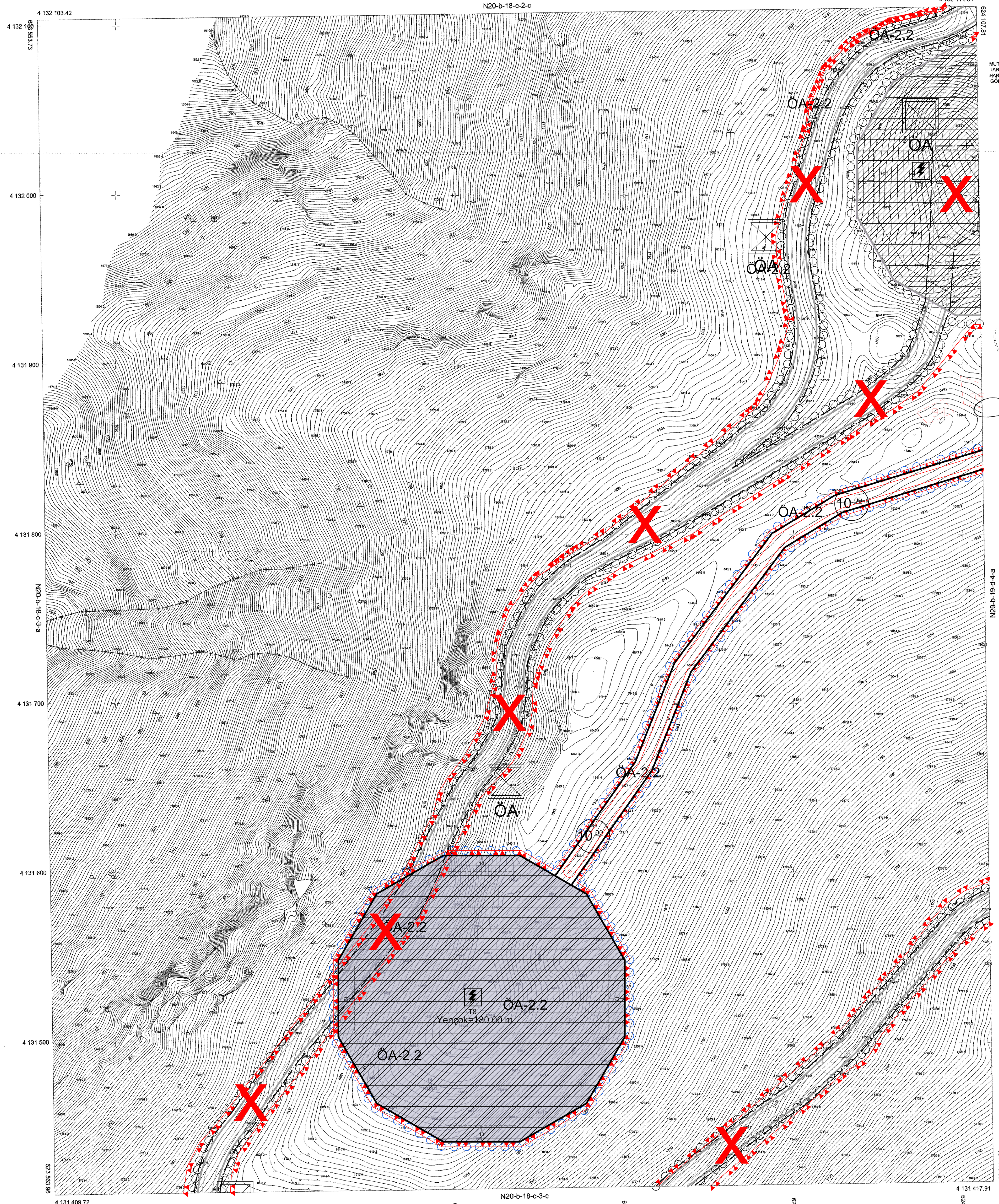

MÜTEAHHİT: PİRİ REİS HARİTA MÜH. LTD. ŞTİ.  
TARAFINDAN YAPILAN 99 ADET 1/1000 ÖLÇEKLİ  
HARİTA 3194 SAYILI İMAR KANUNUNUN 7/A MADDESİNE  
GÖRE İNCELENDİ ONAYDI.

KONTROL  
DİNAR KOCAMAZ  
Harita Mühendisi

TASLAK  
DİNAR ÖZNER  
Harita Şube Müdürü V.

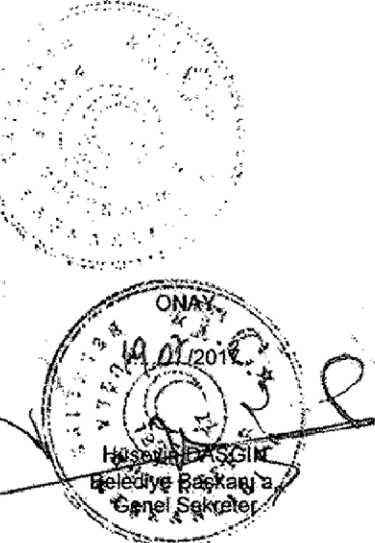

ELIPSOİD  
DATUM  
BASLANGIÇ EPOKU  
PROJEKSİYON

GRS80  
ITRF96  
2005  
UTM27-3

1/1000

MÜTEAHHİT: PİRİ REİS HARİTA MÜH. LTD. ŞTİ.  
SORUMLU MÜHÜR: İBRAN TOKAÇ  
TERSİMİ: İBRAN TOKAÇ