

MUĞLA İLİ MENTEŞE İLÇESİ
GÖKZİRVE RÜZGAR ENERJİ SANTRALİ
1/1000 ÖLÇEKLİ İLAVE
UYGULAMA İMAR PLANI VE DEĞİŞİKLİĞİ

N20B18C2B

Dosya No : 480137817
Plan No : UİP-481070099
Ölçek : 1/1.000
Müellif tarafından hazırlanan Muğla İl, Menteşe İlçesi,
Gökzirve Rüzgar Enerji Santraline ilişkin -12- paftalık 1/1000
ölçekli ilave Uygulama İmar Planı ve Değişikliği 1 numaralı
Cumhurbaşkanlığı Kararnamesi'nin 102(k) maddesi ile 3194
sayılı İmar Kanunu'nun 9. maddesi uyarınca onaylandı.

T.C.
ÇEVRE, ŞEHİRCİLİK VE İKLİM DEĞİŞİKLİĞİ
BAKANLIĞI
Mekânsal Planlama Genel Müdürlüğü a.

01					20
06					
11	B				
16					
21	22	23	24	25	

1	2
4	3

MUĞLA
(KAVAKLIDERE - MENTEŞE)
(RES)
N20-B-18-C-2-B

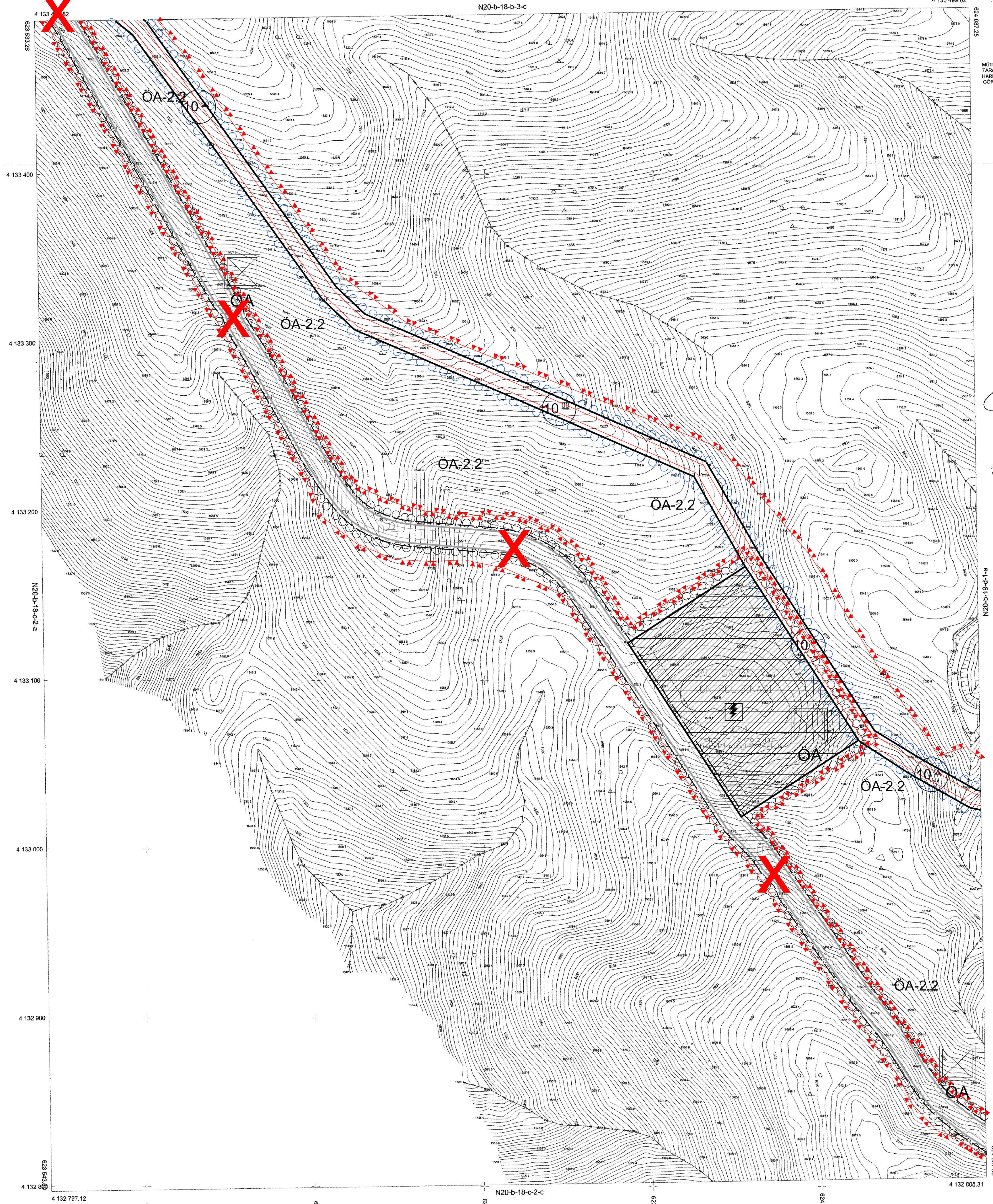

MÜTEAHHİT: PİRİ REİS HARİTA MÜH. LTD. ŞTİ.
TARAFINDAN YAPILAN 99 ADİT 1/1000 ÖLÇEKLİ
HARİTA 3194 SAYILI İMAR KANUNUNUN 7/A MADDESİNE
GÖRE İNCELENDİ ONANDI.

Ömer
KONTROL
DİREK KOCAMAZ
Harita Mühendisi

Ömer
TASLAK
ÖZÜR GENÇER
Harita Şube Müdürü V.

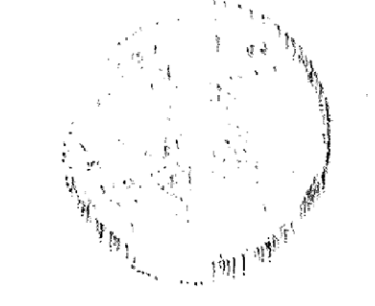

ELİPSOİD
DATUM
BAŞLANGIÇ EPÖKÜ
PROJEKSİYON

GRS80
ITRF96
2006
UTM(27-3)

1/1000

MÜTEAHHİT: PİRİ REİS HARİTA MÜH. LTD. ŞTİ.
SORUMLU MÜHÜR: HAKAN TOKAÇ
TERZİBAŞI: HAKAN TOKAÇ