

MUĞLA İLİ MENTEŞE İLÇESİ
GÖKZİRVE RÜZGAR ENERJİ SANTRALI
1/1000 ÖLÇEKLİ İLAVE
UYGULAMA İMAR PLANI VE DEĞİŞİKLİĞİ

N20B18B3D

Dosya No : 480137817
Plan No : UİP-481070099
Ölçek : 1/1.000
Müellif tarafından hazırlanan Muğla İl, Menteşe İlçesi, Gökzirve Rüzgar Enerji Santraline ilişkin -12- parafak 1/1000 ölçekli ilave Uygulama İmar Planı ve Değişikliği 1 numaralı Cumhurbaşkanlığı Kararnamesinin 102(k) maddesi ile 3194 sayılı İmar Kanununun 9. maddesi uyarınca onaylandı.

T.C.
ÇEVRE, ŞEHİRCİLİK VE İKLİM DEĞİŞİKLİĞİ
BAKANLIĞI
Mekânsal Planlama Genel Müdürlüğü a.

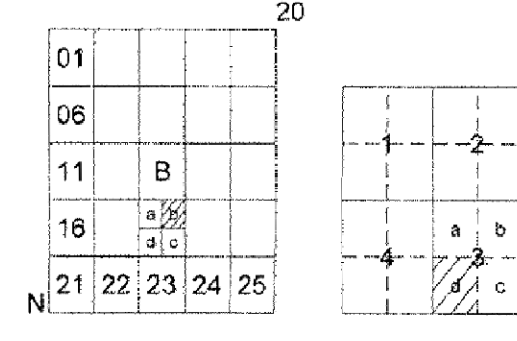

MUĞLA
(KAVAKLİDERE - MENTEŞE)
(RES)
N20-B-18-B-3-D

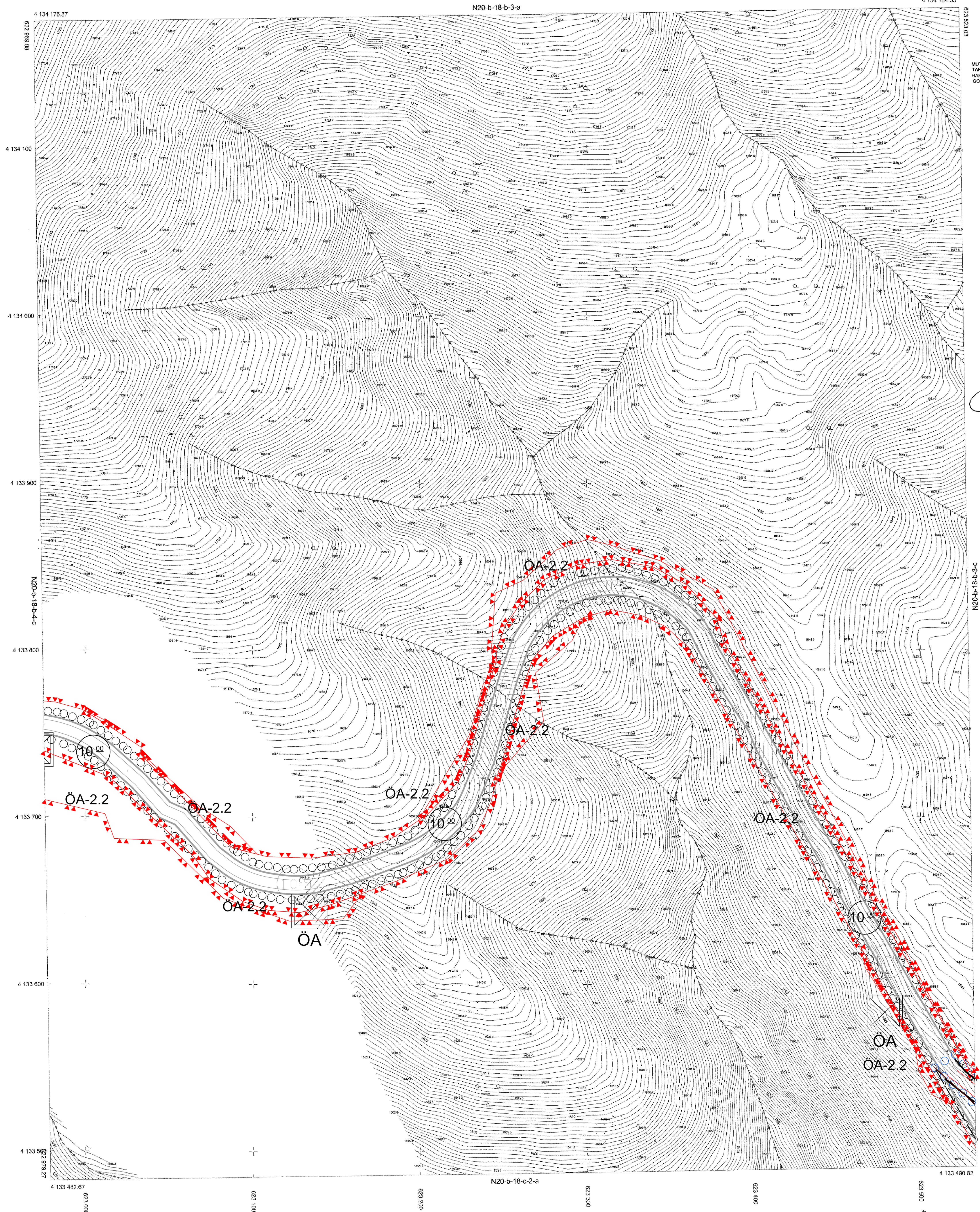

MÜTEAHHİT: PİRİ REİS HARİTA MÖH. LTD. ŞTİ.
TARAFINDAN YAPILAN 59 ADET 1/1000 ÖLÇEKLİ
HARİTA 3194 SAYILI İMAR KANUNUNUN 7/A MADDESİNE
GÖRE İNCELENDİ ONANDI!

Yazın
KONTROL
Dilara KOCAMAZ
Harita Mühendisi

TASDİK
Özlem GENÇER
Harita Şube Müdürü V.

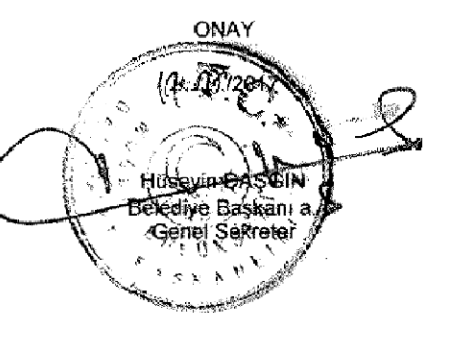

MÜTEAHHİT: PİRİ REİS HARİTA MÖH. LTD. ŞTİ.
SÖZLEŞİM NO: 15/2023
TARAFINDAN YAPILAN 59 ADET 1/1000 ÖLÇEKLİ
HARİTA 3194 SAYILI İMAR KANUNUNUN 7/A MADDESİNE
GÖRE İNCELENDİ ONANDI!

1/1000

ELİPSOİD
DATUM
BAŞLANGIÇ EPÖKÜ
PROJEKSİYON

GRS80
1TRF96
2005
UTM(27-3)