

MUĞLA İLİ, MENTEŞE İLÇESİ, İKİZCE MAHALLESİ  
276 ADA 1 VE 2 PARSEL, 277 ADA 1 VE 3 PARSEL  
278 ADA 1 PARSEL YENİLENEBİLİR ENERJİ  
KAYNAKLARINA DAYALI ÜRETİM TESİS ALANI  
(GÜNEŞ ENERJİ SANTRALI - 5,1744 MWM) AMAÇLI  
1/1000 ÖLÇEKLİ UYGULAMA İMAR PLANI

01	a	10		
06	b	11		
11	C	12		
16	d	13		
21	22	23	24	25

MUĞLA-MENTEŞE-İKİZCE  
(AYDIN)  
N20-C-03-B-1-D

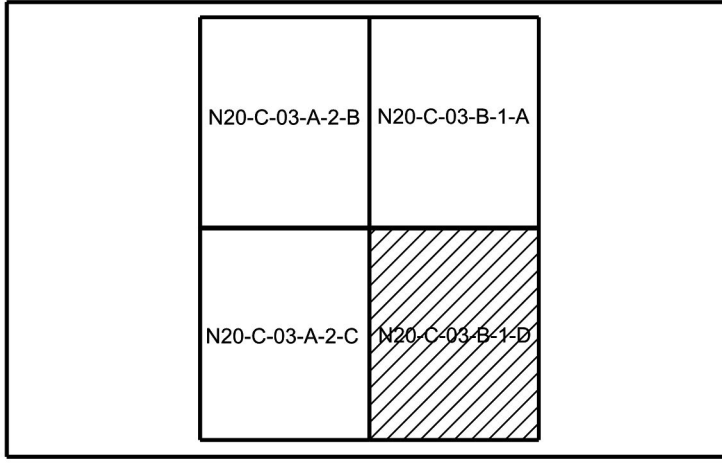

Dosya No : 482732016  
Plan No : UIP-481065908  
Ölçek : 1/1000

Müellifi tarafından hazırlanan Muğla İli, Menteşe İlçesi, İkizce Mahallesi, 276 ada 1 ve 2 parsel, 277 ada 1 ve 3 parsel ile 278 ada 1 parselde Güneş Enerji Santraline (5,1744 MWM) ilişkin 1/1000 Ölçekli Uygulama İmar Planı 3 Numaralı Cumhurbaşkanlığı Kararnamesi'nin 102(N) maddesi ve 3194 Sayılı İmar Kanununun 9. Maddesi uyarınca onaylanmıştır.

T.C.  
ÇEVRE, ŞEHİRCİLİK VE  
İKLİM BİLGİSİZLİĞİ BAKANLIĞI  
Mekânsal Planlama Genel Müdürlüğü

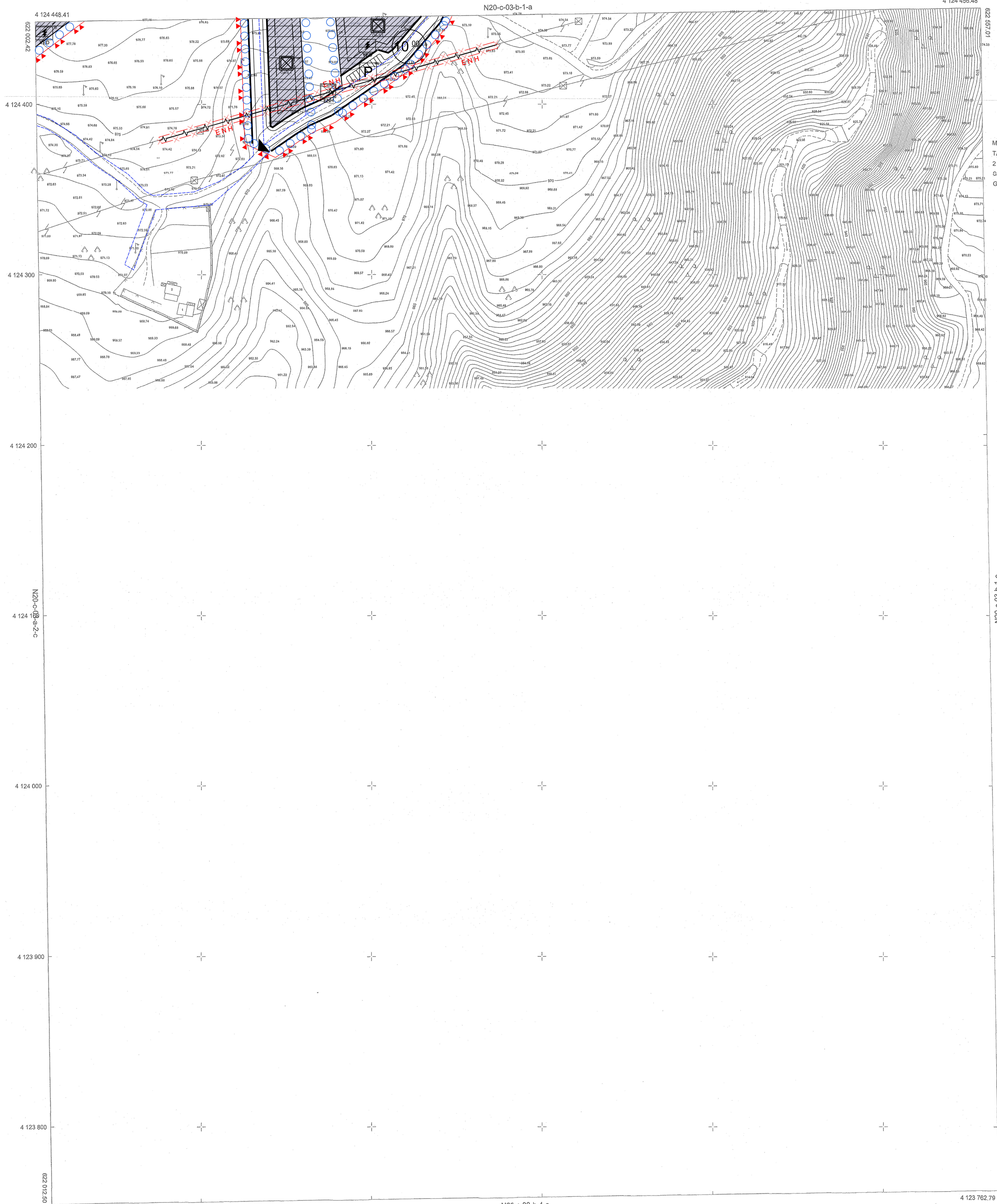

MÜTEAHHİT EPOK HARİTA MÜHENDİSLİK  
TARAFINDAN YAPILAN 4 ADET 1/1000 VE  
2 ADET 1/5000 ÖLÇEKLİ HARİTA 3194  
SAYILI İMAR KANUNUNUN 7/A MADDESİNİN  
GÖRE İNCELENDİ ONANDI.

KONTROL  
TASDİK

Ali Ömer MİRAS  
Harita Mühendisi

Osman GENCER  
Harita Şube Müdürü

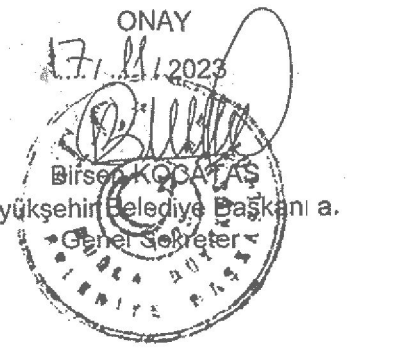

(AYDIN)  
MUĞLA-MENTEŞE-İKİZCE-N20-C-03-B-1-D

ELİPSOİD : GRS-80  
DATUM : ITRF-98  
BAŞLANGIÇ EPOKU : 2005  
PROJEKSİYON : UTM (27°-3')

1/1000

MÜTEAHHİT : EPOK HARİTA MÜHENDİSLİK LTD.ŞTİ.  
SORUMLU MÜHENDİS : M.SERKAN DİZCELİK  
TERİSMAT : M.SERKAN DİZCELİK