

MUGLA İLİ, MENTEŞE İLÇESİ, İKİZCE MAHALLESİ
276 ADA 1 VE 2 PARSEL, 277 ADA 1 VE 3 PARSEL
278 ADA 1 PARSEL YENİLENEBİLİR ENERJİ
KAYNAKLARINA DAYALI ÜRETİM TESİS ALANI
(GÜNEŞ ENERJİ SANTRALI - 5,1744 MWM) AMAÇLI
1/1000 ÖLÇEKLİ UYGULAMA İMAR PLANI

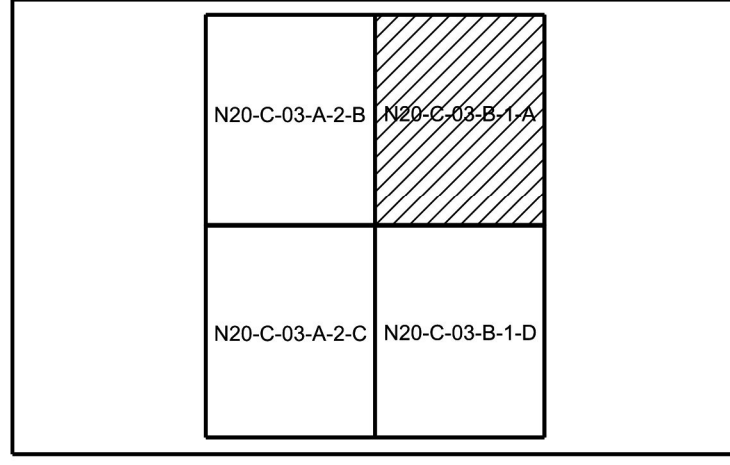

Dosya No : 482732016
Plan No : İUP-481065908
Ölçek : 1/1000

Müellifi tarafından hazırlanan Muğla İli, Menteşe İlçesi, İkizce Mahallesi, 276 ada 1 ve 2 parsel, 277 ada 1 ve 3 parsel ile 278 ada 1 parselde Güneş Enerji Santraline (5,1744 MWM) İlk in 1/1000 Ölçekli Uygulama İmar Planı 1 Numaralı Cumhuriyetkenti Kararname'sinin 102(k) maddesi ve 3194 Sayılı İmar Kanununun 9. Maddesi uyarınca onaylanmıştır.

TC
ÇEVRE, ŞEHİRCİLİK VE
İKLİM DEĞİŞİKLİĞİ BAKANLIĞI
Mekânsal Planlama Genel Müdürlüğü a.

| | | | | |
|----|----|----|----|----|
| 01 | 10 | 20 | | |
| 06 | d | 5 | | |
| 11 | C | | | |
| 16 | | | | |
| 21 | 22 | 23 | 24 | 25 |

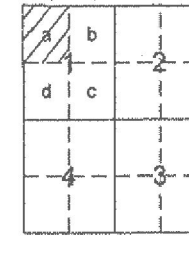

MUGLA-MENTEŞE-İKİZCE

(AYDIN)

N20-C-03-B-1-A

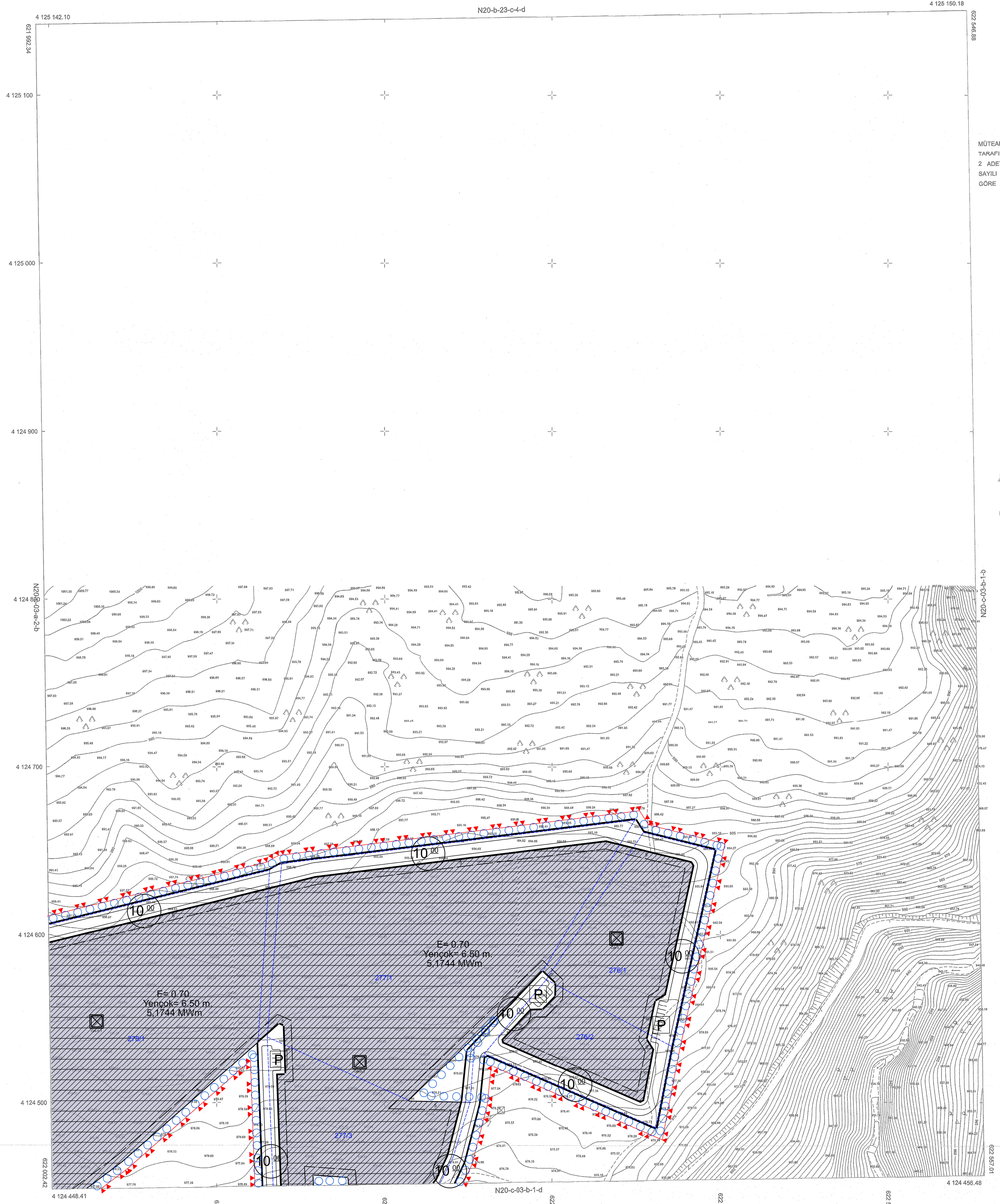

MÜTEAHHİT EPOK HARİTA MÜHENDİSLİK
TARAFINDAN YAPILAN 4 ADET 1/1000 VE
2 ADET 1/5000 ÖLÇEKLİ HARİTA 3194
SAYILI İMAR KANUNUN 7/A MADDESİNE
GÖRE İNCELENDİ ONANDI.

KONTROL
TASDİK

Ali Umur MERAS
Harita Mühendisi

Şaban GENÇER
Harita Şube Müdürü

ONAY
17.11.2023
BİRİNCİ KÖRFEZ
Büyükşehir Belediye Başkanı a.

MUGLA-MENTEŞE-İKİZCE-N20-C-03-B-1-A
(AYDIN)

ELİPSOİD : GRS-80
DATUM : ITRF-96
BAŞLANGIÇ EPOKU : 2005
PROJEKSİYON : UTM (27°-3°)

1/1000

MÜTEAHHİT : EPOK HARİTA MÜHENDİSLİK LTD.ŞTİ.
SORUMLU MÜHENDİS : M.SERKAN ÇİZELİK
TERSİMAT : M.SERKAN ÇİZELİK