

MUĞLA İLİ, MENTEŞE İLÇESİ, İKİZCE MAHALLESİ
276 ADA 1 VE 2 PARSEL, 277 ADA 1 VE 3 PARSEL
278 ADA 1 PARSEL YENİLENEBİLİR ENERJİ
KAYNAKLARINA DAYALI ÜRETİM TESİSİ ALANI
(GÜNEŞ ENERJİ SANTRALİ - 5,1744 MWM) AMAÇLI
1/1000 ÖLÇEKLİ UYGULAMA İMAR PLANI

01	02	03	04	05	06	07	08	09	10	11	12	13	14	15	16	17	18	19	20	
										C										
21	22	23	24	25																

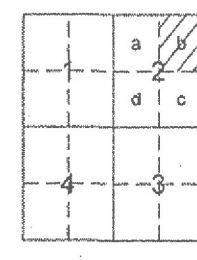

MUĞLA-MENTEŞE-İKİZCE (AYDIN) N20-C-03-A-2-B

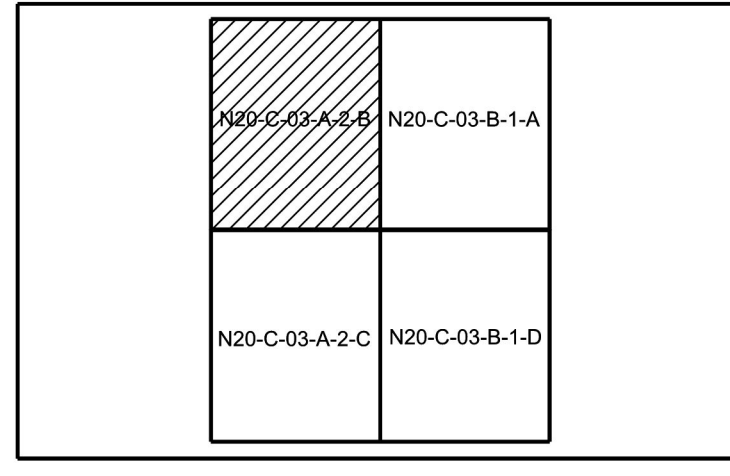

Dosya No : 482732016
Plan No : UİP-481065908
Ölçek : 1/1000

Müellifi tarafından hazırlanan Muğla İli, Menteşe İlçesi, İkizce Mahallesi, 276 ada 1 ve 2 parsel, 277 ada 1 ve 3 parsel ile 278 ada 1 parselde Güneş Enerji Santraline (5,1744 MWM) ilişkin 1/1000 Ölçekli Uygulama İmar Planı 1 Numaralı Cumhurbaşkanlığı Kararnamesi'nin 102(İ) maddesi ve 3194 Sayılı İmar Kanununun 9. Maddesi uyarınca onaylanmıştır.

T.C.
ÇEVRE, ŞEHİRCİLİK VE
İKLİM DEĞİŞİKLİĞİ BAKANLIĞI
Mekânsal Planlama Genel Müdürlüğü

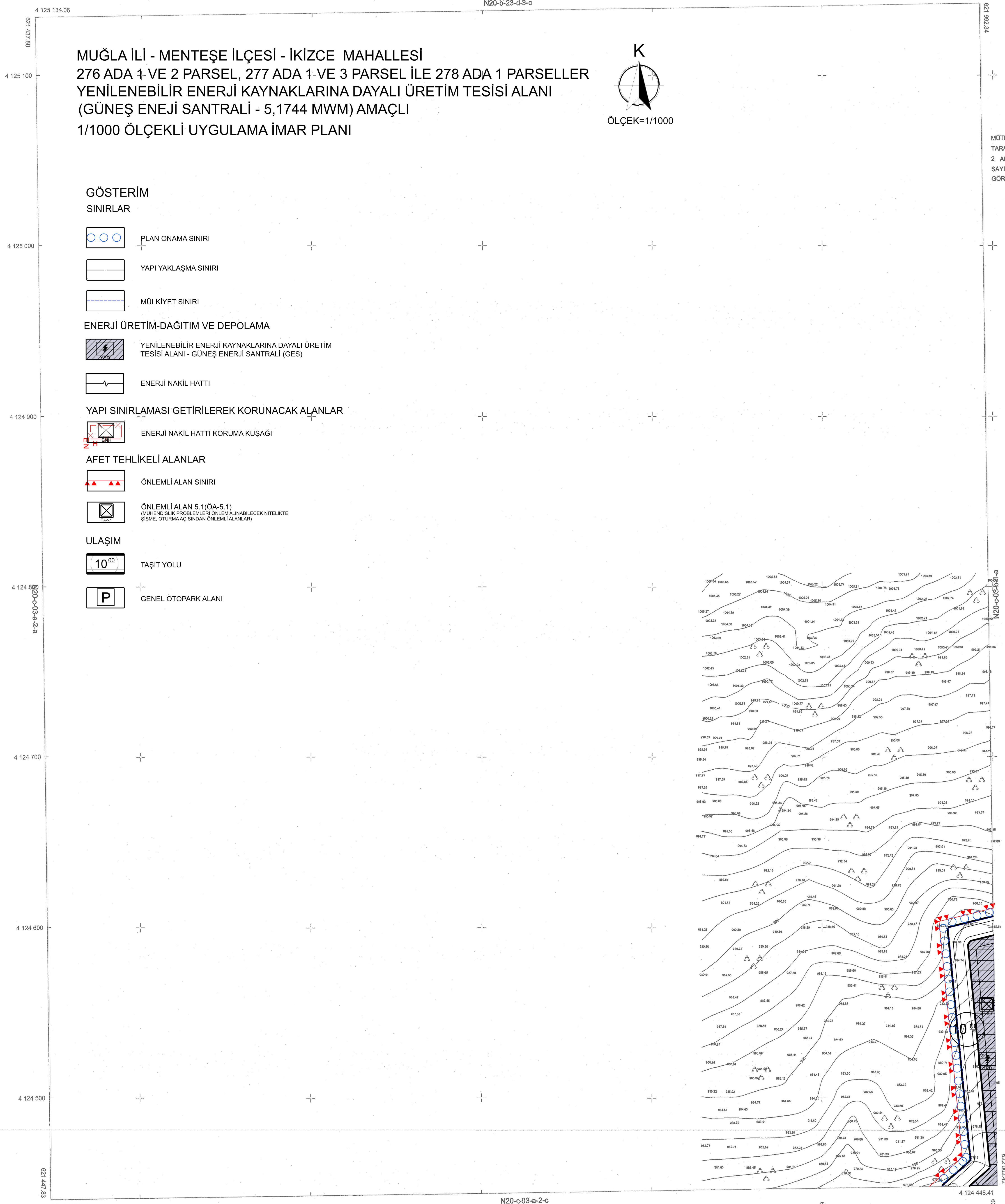

MUĞLA İLİ - MENTEŞE İLÇESİ - İKİZCE MAHALLESİ 276 ADA 1-VE 2 PARSEL, 277 ADA 1-VE 3 PARSEL İLE 278 ADA 1 PARSELLER YENİLENEBİLİR ENERJİ KAYNAKLARINA DAYALI ÜRETİM TESİSİ ALANI (GÜNEŞ ENERJİ SANTRALİ - 5,1744 MWM) AMAÇLI 1/1000 ÖLÇEKLİ UYGULAMA İMAR PLANI

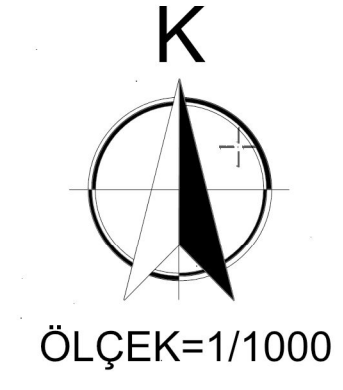

GÖSTERİM SINIRLAR

- PLAN ONAMA SINIRI
- YAPI YAKLAŞMA SINIRI
- MÜLKİYET SINIRI

- ### ENERJİ ÜRETİM-DAĞITIM VE DEPOLAMA
- YENİLENEBİLİR ENERJİ KAYNAKLARINA DAYALI ÜRETİM TESİSİ ALANI - GÜNEŞ ENERJİ SANTRALİ (GES)
 - ENERJİ NAKİL HATTI

- ### YAPI SINIRLAMASI GETİRİLEREK KORUNACAK ALANLAR
- ENERJİ NAKİL HATTI KORUMA KUŞAĞI

- ### AFET TEHLİKELİ ALANLAR
- ÖNLEMLİ ALAN SINIRI
 - ÖNLEMLİ ALAN 5.1(ÖA-5.1)
(MÜHENDİSLİK PROBLEMLERİ ÖNLEM ALINABİLECEK NİTELİKTE
ŞİŞME, OTURMA AÇISINDAN ÖNLEMLİ ALANLAR)

- ### ULAŞIM
- TAŞIT YOLU
 - GENEL OTOPARK ALANI

MÜTEAHHİT EPOK HARİTA MÜHENDİSLİK
TARAFINDAN YAPILAN 4 ADET 1/1000 VE
2 ADET 1/5000 ÖLÇEKLİ HARİTA 3194
SAYILI İMAR KANUNUNUN 7/A MADDESİNE
GÖRE İNCELENDİ ONANDI.

KONTROL
TASDİK

Ali Umur MERAŞ
Harita Mühendisi

Uğur GENÇER
Harita Şube Müdürü

ONAY
17.11.2023

Başkan KOCATAŞ
Büyükşehir Belediye Başkanı
Çevre Şehircilik ve İklim Değişikliği

MUĞLA-MENTEŞE-İKİZCE-N20-C-03-A-2-B
(AYDIN)

ELİPSOİD : GRS-80
DATUM : ITRF-96
BAŞLANGIÇ EPOKU : 2005
PROJEKSİYON : UTM (27°-3')

1/1000

MÜTEAHHİT : EPOK HARİTA MÜHENDİSLİK LTD.ŞTİ.
SORUMLU MÜHENDİS : M.SERKAN ÖZÇELİK
TERSİMAT : M.SERKAN ÖZÇELİK