

MUĞLA İLİ, MENTEŞE İLÇESİ, İKİZCE MAHALLESİ
276 ADA 1 VE 2 PARSEL, 277 ADA 1 VE 3 PARSEL
İLE 278 ADA 1 PARSEL ENERJİ ÜRETİM ALANI
(GÜNEŞ ENERJİ SANTRALI - 5,1744 MWm) AMAÇLI
1/5000 ÖLÇEKLİ NAZIM İMAR PLANI

N20-C-03-A N20-C-03-B

Dosya No : 482732016
Plan No : NİP-481065907
Ölçek : 1/5000

Müellifi tarafından hazırlanan Muğla İli, Menteşe İlçesi, İkizce Mahallesi, 276 ada 1 ve 2 parsel, 277 ada 1 ve 3 parsel ile 278 ada 1 parselde Güneş Enerji Santraline (5,1744 MWm) ilişkin 1/5.000 Ölçekli Nazım İmar Planı 1 Numaralı Cumhurbaşkanlığı Kararnamesi'nin 102(k) maddesi ve 3194 Sayılı İmar Kanununun 9. Maddesi uyarınca onaylanmıştır.

T.C.
ÇEVRE, ŞEHİRCİLİK VE
İKLİM DEĞİŞİKLİĞİ BAKANLIĞI
Mekânsal Planlama Genel Müdürlüğü a.

01	2	3	4	5	6	7	8	9	10	11	12	13	14	15	16	17	18	19	20	
06																				
11																				
16																				
21	22	23	24	25																

MUĞLA-MENTEŞE-İKİZCE

(AYDIN)

N20-C-03-B

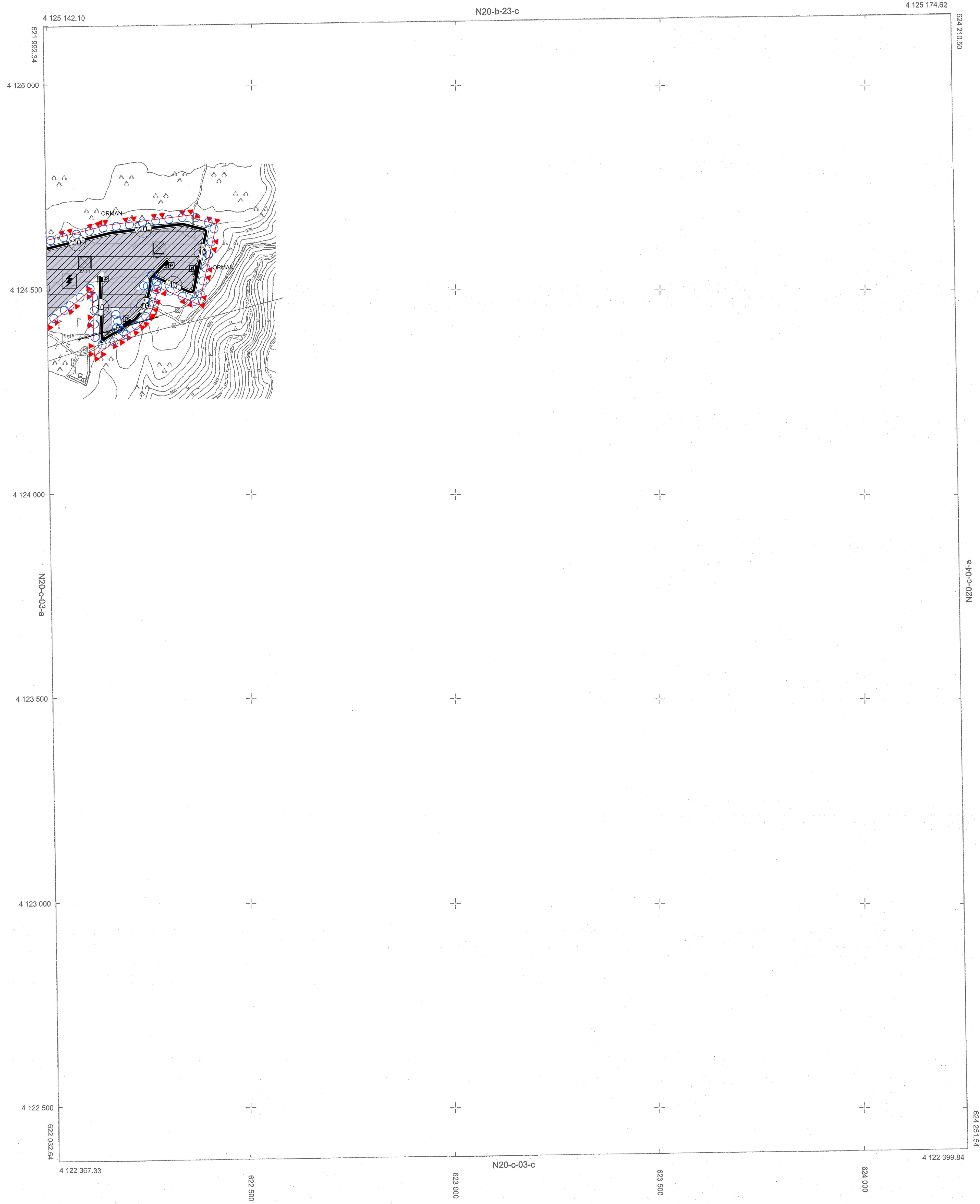

MÜTEAHHİT: EPOK HARİTA MÜHENDİSLİK
İNŞAAT TAHHÜT EMLAK TİC. LTD. ŞTİ.
TARAFINDAN YAPILAN 2 ADET 1/5000
VE 4 ADET 1/1000 ÖLÇEKLİ HARİTA
3194 SAYILI İMAR KANUNUNUN
7/A MADDESİNE GÖRE
İNCELENDİ / ONANDI.

KONTROL
TASDİK

Ali Ümit MERAŞ
Ali Ümit MERAŞ
Harita Mühendisi

Öğün GENÇER
Öğün GENÇER
Harita Şube Müdürü

ONAY

17/11/2023
Birsen KOCATAS
Büyükşehir Belediye Başkanlığı
Genel Müdürlüğü

MUĞLA-MENTEŞE-İKİZCE-N20-C-03-B
(AYDIN)

ELİPSOİD : GRS-80
DATUM : ITRF-98
BAŞLANGIÇ EPOK : 2005.00
PROJEKSİYON : UTM (27°-31°)

1/5000

MÜTEAHHİT
SORUMLU MÜHENDİS
TERSİMAT

EPOK HARİTA MÜHENDİSLİK LTD.ŞTİ.
MEHMET SERMAN ÖZÇELİK
MEHMET SERMAN ÖZÇELİK