

İÇİNDEKİLER

İÇİNDEKİLER	i
HARİTALAR	iii
GÖRÜNTÜLER	iv
GİRİŞ.....	1
BİRİNCİ BÖLÜM.....	3
1. PLANLAMA ALANININ KONUMU	3
1.1. ÜLKE VE BÖLGE İÇİNDEKİ YERİ.....	3
1.2. YÖNETİM YAPISI VE İDARİ BÖLÜNÜŞ.....	5
İKİNCİ BÖLÜM	13
2. PLAN HİYERARŞİSİ VE GELİŞİM SÜRECİ.....	13
2.1. ÜST ÖLÇEK PLANLAR	13
2.1.1. 1/100000 Ölçekli Çevre Düzeni Planı	13
2.1.2. 1/25000 Ölçekli Fethiye Göcek Özel Çevre Koruma Bölgesi Çevre Düzeni Planı	13
2.2. ALT ÖLÇEK PLANLAR	13
2.2.1. 1/5000 Ölçekli Nazım İmar Planı	13
2.2.2. 1/1000 Ölçekli Uygulama İmar Planı	13
ÜÇÜNCÜ BÖLÜM	31
3. BÖLGENİN GENEL ÖZELLİKLERİ	31
3.1. TARİHSEL GELİŞİM.....	31
3.1.1. Muğla İli Tarihsel Gelişim Süreci	31
3.1.2. Fethiye İlçesi Tarihsel Gelişim Süreci.....	33
3.2. COĞRAFİ YAPI.....	34
3.2.1. Muğla İli - Coğrafi Yapı	34
3.2.2. Fethiye İlçesi Coğrafi yapı	35
3.3. İKLİM VE BİTKİ ÖRTÜSÜ.....	36
3.3.1. Muğla İli - İklim ve Bitki Örtüsü	36
3.3.2. Fethiye İlçesi - İklim ve Bitki Örtüsü.....	37
3.4. ULAŞIM.....	46
3.4.1. Muğla İli Ulaşım.....	46

3.4.2. Fethiye İlçesi ve Planlama Alanında Ulaşım.....	46
3.5. DEMOGRAFİK YAPI.....	51
3.6. SOSYAL VE EKONOMİK YAPI.....	54
3.6.1. Muğla İli - Turizm.....	55
3.6.2. Fethiye İlçesinde Turizm.....	57
3.6.3. Muğla İli - Tarım.....	58
3.6.4. Fethiye İlçesi Tarım ve Hayvancılık.....	59
3.6.5. Muğla İli - Sanayi.....	60
3.7. JEOLJİK YAPI.....	61
3.7.1. Jeomorfoloji.....	61
3.7.2. Genel Jeoloji.....	62
3.7.3. Yapısal Jeoloji.....	62
3.7.4. İnceleme Alanı Jeolojisi.....	62
3.7.5. Hidrojeolojik Özellikler.....	63
3.7.6. Doğal Afet Tehlikelerinin Değerlendirilmesi.....	63
3.7.7. İnceleme Alanının Yerleşime Uygunluk Değerlendirmesi.....	65
3.7.8. SONUÇ ve ÖNERİLER.....	66
3.8. YAPI YASAKLI, ÖZEL KANUNLARA TABİ YA DA KORUMA STATÜSÜ BULUNAN ALANLAR.....	72
3.9. MÜLKİYET YAPISI.....	79
3.10. ARAZİ KULLANIM.....	79
DÖRDÜNCÜ BÖLÜM.....	85
4. KURUM GÖRÜŞLERİ VE YAZIŞMALAR.....	85
BEŞİNCİ BÖLÜM.....	87
5. SENTEZ.....	87
5.1. GENEL DEĞERLENDİRME.....	87
ALTINCI BÖLÜM.....	89
6. PLAN TEKLİFİ.....	89
6.1. PLAN DEĞİŞİKLİĞİNİN AMACI VE GEREKÇESİ.....	89
6.2. PLAN DEĞİŞİKLİĞİNİN KAPSAMI.....	90
6.3. PLAN DEĞİŞİKLİĞİNİN HEDEFİ.....	90

6.4. YASAL DAYANAK	90
6.5. PLANLAMA ÇALIŞMALARININ GETİRDİĞİ KARARLAR.....	91
EKLER.....	97
EK 1. HALİHAZIR HARİTANIN NİTELİĞİ VE MÜLKİYET BİLGİSİ.....	99
EK -2. İMAR PLANINA ESAS JEOLJİK-JEOTEKNİK ETÜT RAPORU	295
EK-3. KURUM GÖRÜŞLERİ VE YAZIŞMALAR.....	305
EK – 4. MÜELLİF VE PLANLAMA EKİBİNE İLİŞKİN BELGELER.....	311

HARİTALAR

Harita 1. Muğla ilinin konumu	3
Harita 2. Fethiye ilçesinin Muğla il sınırları içindeki konumu.....	4
Harita 3. Kargı – Çiftlik Mahallesi'nin Fethiye ilçe sınırları içerisindeki konumu.....	4
Harita 4. Yer Bulduru Haritası.....	7
Harita 5. Muğla İli, Fethiye İlçesi, Çiftlik – Kargı Mahallesi 222, 226 ve 337 numaralı adalar ile 10 ada 32 numaralı parselin Onaylı Üst Ölçek Plandaki Konumu ve Onaylı 1/25000 ölçekli Fethiye –Göcek Özel Çevre Koruma Bölgesi Çevre Düzeni Planı Hükümleri Revizyonu.....	15
Harita 6. Muğla İli, Fethiye İlçesi, Çiftlik – Kargı Mahallesi 222, 226, 337 numaralı parseller ve 10 ada 32 numaralı parselin Mülga Özel Çevre Koruma Kurumu Başkanlığı tarafından 05.12.2001 tarihinde onaylanan Çiftlik – Fethiye (Muğla) Nazım İmar Planındaki konumu	23
Harita 7. Muğla İli, Fethiye İlçesi, Çiftlik – Kargı Mahallesi 222, 226, 337 numaralı parseller ve 10 ada 32 numaralı parselin Mülga Özel Çevre Koruma Kurumu Başkanlığı tarafından 10.10.2010 tarihinde onaylanan Çiftlik – Fethiye (Muğla) Nazım İmar Planı Revizyonundaki konumu.....	25
Harita 8. Muğla İli, Fethiye İlçesi, Çiftlik – Kargı Mahallesi 222, 226, 337 numaralı parseller ile 10 ada 32 numaralı parselin Mülga Özel Çevre Koruma Kurumu Başkanlığı tarafından 05.12.2001 tarihinde onaylanan Çiftlik – Fethiye (Muğla) Uygulama İmar Planındaki konumu	27
Harita 9. Muğla İli, Fethiye İlçesi, Çiftlik – Kargı Mahallesi 222, 226, 337 numaralı parseller ile 10 ada 32 numaralı parselin Mülga Özel Çevre Koruma Kurumu Başkanlığı tarafından 10.10.2010 tarihinde onaylanan Çiftlik – Fethiye (Muğla) Uygulama İmar Planındaki konumu	29
Harita 10. Antik dönemde Muğla (Karya ve Likya bölgeleri)	31
Harita 11. Muğla İli yeryüzü şekilleri	35

Harita 12. Muğla İli, Fethiye İlçesi, Çiftlik – Kargı Mahallesi 222, 226, 337 Adalar İle 10 Ada 32 Numaralı Parselin Karayolu Ağı İçerisindeki Konumu	49
Harita 13. İlçe sınıflandırmasının mekânsal görünümü.....	54
Harita 14. Türkiye Deprem Haritası	64
Harita 15. Muğla ili, Fethiye ilçesi, Kargı - Çiftlik Mahallesi, 222, 226 ve 337 numaralı adalar ile 10 ada 32 numaralı parsele ilişkin eğim haritası	73
Harita 16. Muğla ili, Fethiye ilçesi, Kargı - Çiftlik Mahallesi, 222, 226 ve 337 numaralı adalar ile 10 ada 32 numaralı parsele ilişkin Yerleşime Uygunluk Haritası.....	75
Harita 17. Muğla İli, Fethiye İlçesi, Kargı – Çiftlik Mahallesi 222, 226, 337 adalar ile 10 ada 32 numaralı parsele Ait Mülkiyet Bilgi Paftası.....	81
Harita 18. Muğla ili, Fethiye ilçesi, Kargı-Çiftlik Mahallesi, 222, 226, 337 Numaralı Adalar ile 10 Ada 32 Numaralı Parsele İlişkin Uygulama İmar Planı Değişikliği	93
Harita 19. Muğla ili, Fethiye ilçesi, Kargı-Çiftlik Mahallesi, 222, 226, 337 Numaralı Adalar ile 10 Ada 32 Numaralı Parsele İlişkin Onaylı Uygulama İmar Planı ve Uygulama İmar Planı Değişikliğinin bir arada gösterildiği bilgi paftası	95

GÖRÜNTÜLER

Görüntü 1. Muğla İli, Fethiye İlçesi, Kargı Mahallesi 222, 226, 337 numaralı adalar ile 10 ada 32 numaralı parsele ilişkin uzak uydu görüntüsü	9
Görüntü 2. Muğla İli, Fethiye İlçesi, Kargı Mahallesi 222, 226, 337 numaralı adalar ile 10 ada 32 numaralı parsele ilişkin Yakın Uydu Görüntüsü.....	11
Görüntü 4. Fethiye-Göcek Özel Çevre Koruma Bölgesi sınırı	77
Görüntü 4. Muğla İli, Fethiye İlçesi, Kargı – Çiftlik Mahallesi 222, 226, 337 adalar ile 10 ada 32 numaralı parsele Ait Fotoğraf Bilgi Paftası.....	83

GRAFİKLER

Grafik 1. Fethiye ilçesi yıllık sıcaklık değişimi	38
Grafik 2. Fethiye Meteoroloji İstasyonu ortalama günlük toplam güneşlenme süresi	39
Grafik 3. Fethiye Meteoroloji İstasyonu ortalama global güneşlenme şiddeti	39
Grafik 4. Fethiye Meteoroloji İstasyonu sıcaklık değerlerinin aylık değişimi.....	40
Grafik 5. Fethiye Meteoroloji İstasyonu aylık ortalama yerel basınç değerleri	41
Grafik 6. Fethiye Meteoroloji İstasyonu aylık ortalama yerel basınç değerleri	41
Grafik 7. Fethiye Meteoroloji İstasyonu yıllık rüzgar esme sayıları	42
Grafik 8. Fethiye Meteoroloji İstasyonu bulutluluğun aylık değişimi.....	42
Grafik 9. Fethiye Meteoroloji İstasyonu ortalama bağıl nemin aylık değişimi.....	43
Grafik 10. Fethiye Meteoroloji İstasyonu aylık ortalama toplam yağış grafiği	44

Grafik 11. Fethiye Meteoroloji İstasyonu'nda yağışın mevsimlere göre dağılımı	44
Grafik 12. Fethiye ilçesinde nüfusun yaş gruplarına dağılımı	53
Grafik 13. Muğla il genelinde nüfusun yaş gruplarına göre dağılımı	53
Grafik 14. Muğla ili yıllara göre toplam geliş sayıları.....	56
Grafik 15. Muğla İli yıllara göre toplam geceleme sayıları	57
Grafik 16. Muğla İlçeler bazında tarımsal alan büyüklükleri.....	59
Grafik 17. Muğla ilinde sanayi işletmelerinin sektörel dağılımı (ilk 10 sektör).....	61

GİRİŞ

Bu Plan Araştırma ve Açıklama Raporu; Fethiye-Göcek Özel Çevre Koruma Bölgesi, Muğla ili, Fethiye ilçesi, Çiftlik-Kargı mahallesi sınırlarında kalan 222, 226, 337 numaralı adalar ile 10 Ada 32 numaralı parsellere ait 1/1000 ölçekli Uygulama İmar Planı Değişikliği plan açıklama raporudur.

Planlama alanı, 05.07.1988 tarihli ve 88/13019 sayılı Bakanlar Kurulu Kararı ile ilan edilen ve sınırları 08.11.2006 tarihli ve 2006/11266 sayılı Bakanlar Kurulu Kararı son halini alan Fethiye-Göcek Özel Çevre Koruma Bölgesi sınırları içerisinde kalmakta olup Rapor formatı, 03.01.2017 tarihli ve 2017/1 sayılı Korunan Alanlarda Yapılacak İmar Planı Teklifi Usul ve Esaslarına Dair Genelgenin EK-2 listesinde yer alan "Plan Araştırma ve Açıklama Raporu Kontrol Formu" doğrultusunda hazırlanmıştır.

Rapor içeriği 8 (sekiz) bölümden oluşmaktadır. Raporun birinci bölümünde planlama alanının bulunduğu il ve ilçeye ilişkin genel veriler üzerinden bir değerlendirme yapılmış, ikinci bölümünde bölgedeki plan durumu ve planlama hiyerarşisi hakkında bilgilere yer verilmiştir.

Üçüncü bölümde, çeşitli kaynaklardan elde edilen araştırma sonuçları dikkate alınarak bölgenin tarihsel gelişimi, coğrafi yapısı, iklim ve bitki örtüsü, sosyal ve ekonomik yapısı, ulaşım durumu gibi özellikleri açıklanmıştır. Ayrıca planlama alanına ilişkin hazırlanan imar planına esas jeolojik-jeoteknik etüt raporu kapsamında jeolojik yapıya ilişkin genel bilgilere yer verilmiştir.

Dördüncü bölümde 1/5000 ve 1/1000 ölçekli Nazım ve Uygulama İmar Planlarına yönelik çeşitli kurum ve kuruluşlardan alınan görüşler özetlenmiştir.

Beşinci bölümde plan teklifinin amacı, gerekçesi ve kapsamı açıklanmış, plan çalışmalarına ilişkin karşılaştırmalı veriler üzerinden değerlendirme yapılmış ve araştırma-analiz çalışmaları ışığında üretilen plan kararlarına yer verilmiştir.

Altıncı ve yedinci bölümler ise sırayla rapor eki dokümanlar ve kaynakçadan oluşmaktadır.

BİRİNCİ BÖLÜM

1. PLANLAMA ALANININ KONUMU

1.1. ÜLKE VE BÖLGE İÇİNDEKİ YERİ

Plana konu alan Muğla ili, Fethiye ilçesi, Ölüdeniz Mahallesi sınırları içinde yer almaktadır. Planlama alanının yer aldığı Muğla ili, Türkiye'nin en kalabalık yirmi dördüncü şehri olup ülkemizin güneybatı ucunda konumlanmıştır. Ege bölgesinin sekiz ilinden birisi olan Muğla ili, 12.851 km²'lik bir alanı kaplamakta ve ülke yüzölçümünün yaklaşık % 2,1'ini oluşturmaktadır.

Muğla ili ülkemizdeki coğrafi bölgeler içinde Ege Bölgesi'nde kalmakla birlikte konumu bakımından hem Akdeniz Bölgesi'nde hem de Ege Bölgesi'nde ilçeleri bulunmaktadır. Muğla'nın kuzeyinde Aydın ilinin Didim, Söke, Koçarlı, Karpuzlu, Çine ve Bozdoğan ilçeleri, kuzeydoğusunda Denizli ilinin Kale, Beyağaç, Acıpayam ve Çameli ilçeleri ile Burdur ilinin Altınyayla ilçesi, doğusunda Antalya ilinin Kaş, Elmalı ve Korkuteli ilçeleri, güneyinde Akdeniz, batısında ise Ege Denizi yer almaktadır. Harita 1'de Muğla'nın ülkemiz sınırları içindeki konumu gösterilmektedir.

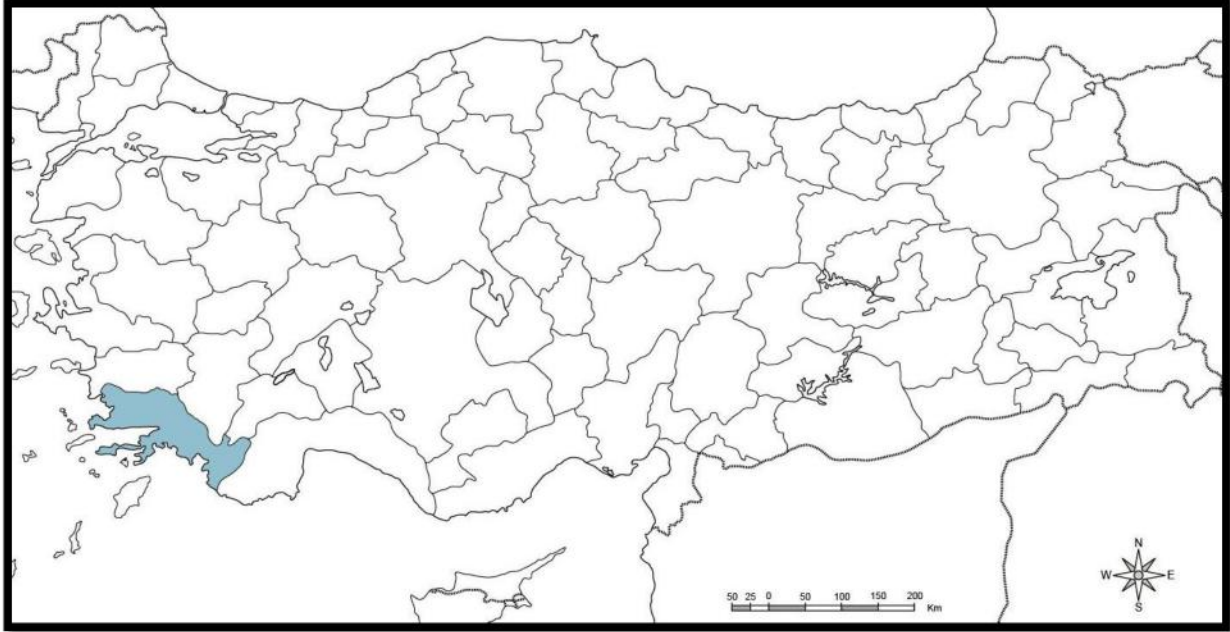

Harita 1. Muğla ilinin konumu

Muğla'nın 13 ilçesinden biri olan Fethiye ilçesi ise, Muğla'nın en büyük yerleşim alanına sahip ilçesidir. İlçe, Muğla'nın güneydoğusunda 37°00' kuzey, 36°15' güney, 28°50' batı, 29°50' doğu boylamı çizgileri arasında yer almaktadır. İlçenin doğu ve güneydoğusu Antalya ili; güneyi, güneybatısı ve batısı Akdeniz; kuzeybatısı Dalaman ilçesi; kuzeyi ise Denizli ve Burdur illeriyle çevrili olup Ege bölgesi ile Akdeniz bölgesini ayıran bir kıyı yerleşimidir. Harita 2'de Fethiye ilçesinin Muğla il sınırları içindeki konumu gösterilmektedir.



Harita 2. Fethiye ilçesinin Muğla il sınırları içindeki konumu

Planlama değişikliğine konu olan 222, 226, 337 numaralı adalar ile 10 ada 32 numaralı taşınmaz idari olarak Fethiye ilçesi, Çiftlik mahallesinde, tapulamada ise Kargı mahallesinde yer almaktadır. Ovacık mahallesi bağlı olduğu Fethiye ilçe merkezine 10 kilometre, Muğla şehir merkezine yaklaşık 113 kilometre mesafededir. Harita 3'te Kargı ve Çiftlik mahallesinin Fethiye ilçe sınırları içindeki konumu gösterilmektedir.



Harita 3. Kargı – Çiftlik Mahallesinin Fethiye ilçe sınırları içerisindeki konumu

1.2. YÖNETİM YAPISI VE İDARİ BÖLÜNÜŞ

Türkiye İstatistiki Bölge Sınıflandırmasına göre 1. Düzey Ege Bölgesi kapsamında Aydın ve Denizli illeri ile birlikte TR32 Aydın Alt Bölgesini oluşturan Muğla ili, 12.11.2012 tarihinde kabul edilen ve 06.12.2012 tarihli ve 28489 sayılı Resmi Gazetede yayımlanarak yürürlüğe giren 6360 sayılı “On Dört İlde Büyükşehir Belediyesi ve Yirmi Yedi İlçe Kurulması ile Bazı Kanun ve Kanun Hükmünde Kararnamelerde Değişiklik Yapılmasına Dair Kanun” kapsamında “Büyükşehir” statüsü kazanmış ve idari açıdan yeniden yapılanmıştır. Muğla Büyükşehir Belediye sınırlarının il mülki sınırları haline gelmesi neticesinde belde ve köylerin tüzel kişilikleri kaldırılarak her biri mahalleye dönüşmüştür.

12.655 km² yüzölçümüne sahip Muğla ili, 2019 yılı itibarıyla idari olarak 13 ilçe ve 569 mahalleye ayrılmıştır. Muğla’ya bağlı ilçeler sırayla Bodrum, Dalaman, Datça, Fethiye, Kavaklıdere, Köyceğiz, Marmaris, Menteşe, Milas, Ortaca, Seydikemer, Ula ve Yatağan’dır.

Fethiye ilçesi, Osmanlı döneminde Meğri olarak adlandırılmakta iken Cumhuriyetin kurulmasıyla birlikte Muğla iline bağlanmış ve 1913 yılında şehit olan ilk sivil havacılık pilotlarımızdan Fethi Bey’in anısına ilçenin ismi 1934 yılında Fethiye olarak değiştirilmiştir.

6360 sayılı Kanun sonrasında Fethiye ilçesine bağlı 41 mahalle bulunmaktadır. Bu mahalleler; Tuzla, Karaçulha, Patlangıç, Taşyaka, Foça, Pazaryeri, Babataşı, Menteşeoğlu, Akarca, Yeni, Esenköy, Ölüdeniz, Göcek, Çatalarık, Çiftlik, Kesikkapı, Karagedik, Eldirek, Cumhuriyet, Yeşilüzümlü, Karagözler, Kargı, Bozyer, İncirköy, İnlice, Kayaköy, Gökben, Yakacık, Gökçeovacık, Koruköy, Karaağaç, Çenger, Kızılbil, Karacaören, Cami, Faralya, Nif ve Karakeçililer mahalleleridir.

**FETHİYE-GÖCEK ÖZEL ÇEVRE KORUMA BÖLGESİ
MUĞLA İLİ, FETHİYE İLÇESİ, KARGI - ÇİFTLİK MAHALLESİ,
222, 226 VE 337 NUMARALI ADALAR İLE 10 ADA 32
PARSELE İLİŞKİN YER BULDURU HARİTASI
ÖLÇEK : 1/25000**

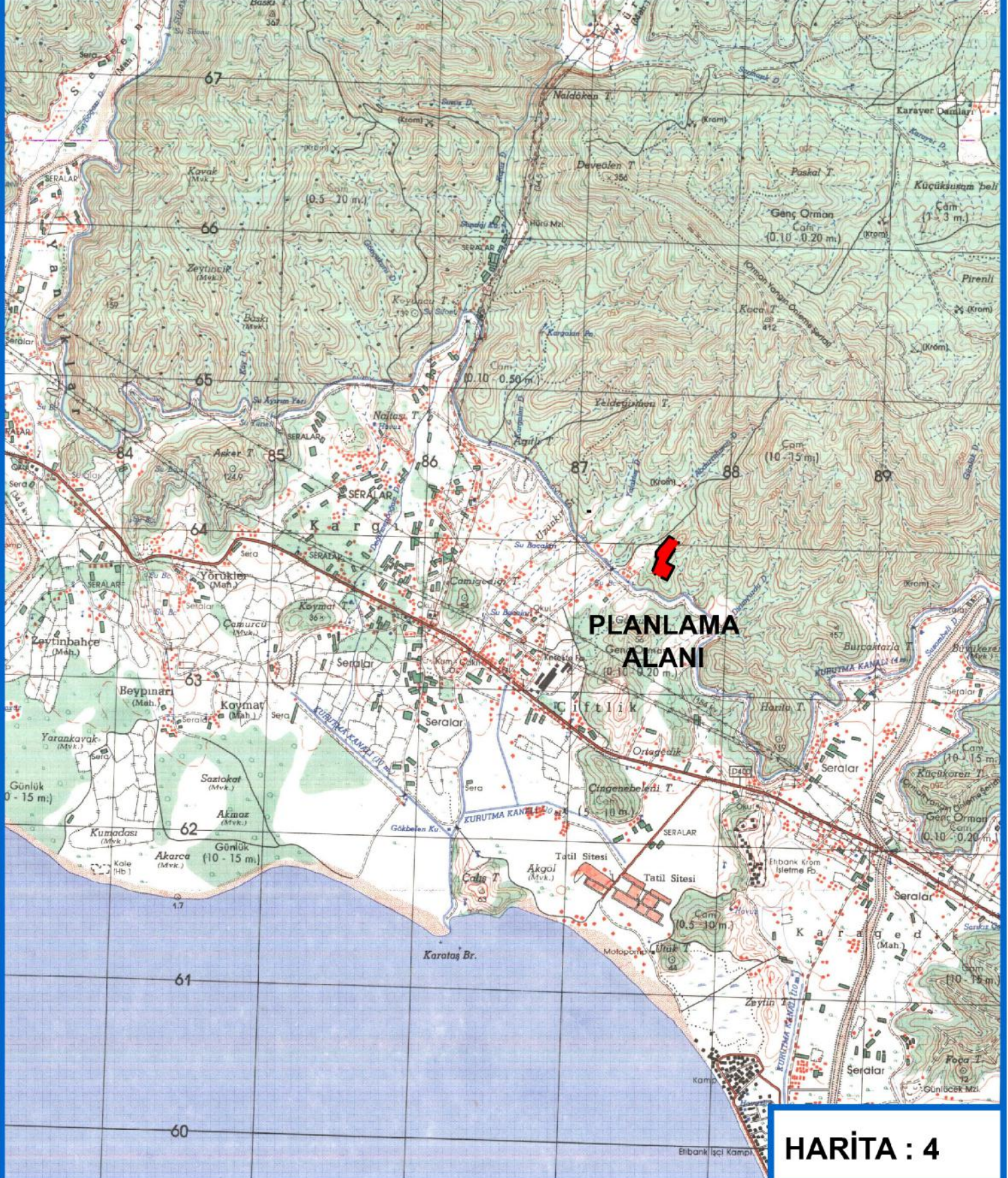

**FETHİYE-GÖCEK ÖZEL ÇEVRE KORUMA BÖLGESİ
MUĞLA İLİ, FETHİYE İLÇESİ, KARGI - ÇİFTLİK MAHALLESİ,
222, 226 VE 337 NUMARALI ADALAR İLE
10 ADA 32 PARSELE İLİŞKİN UZAK UYDU GÖRÜNTÜSÜ
ÖLÇEK : 1/5000**



GÖRÜNTÜ :1

**FETHİYE-GÖCEK ÖZEL ÇEVRE KORUMA BÖLGESİ
MUĞLA İLİ, FETHİYE İLÇESİ, KARGI-ÇİFTLİK MAHALLESİ,
222, 226 VE 337 NUMARALI ADALAR İLE 10 ADA 32
PARSELE İLİŞKİN YAKIN UYDU GÖRÜNTÜSÜ
ÖLÇEK : 1/1000**

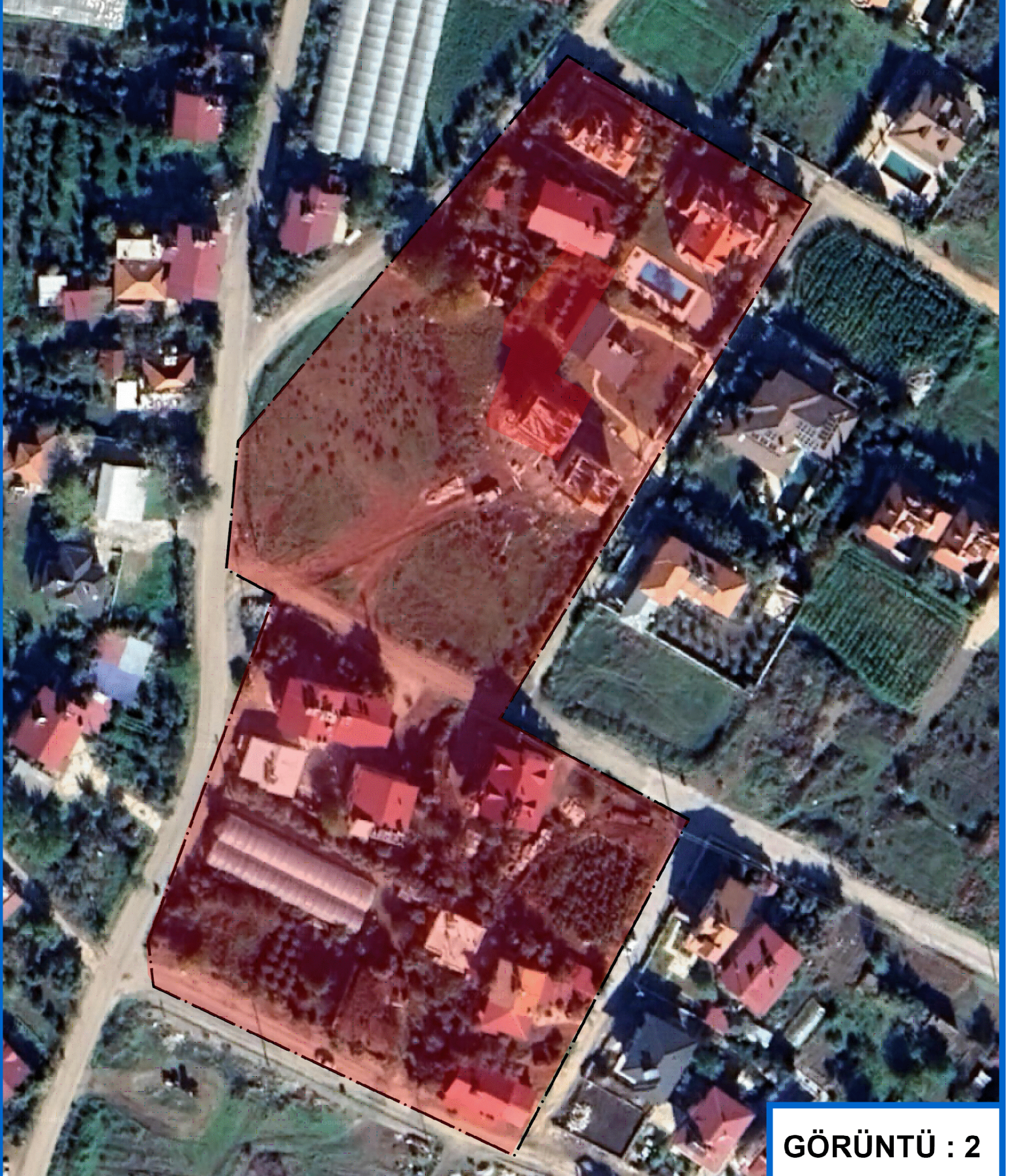

İKİNCİ BÖLÜM

2. PLAN HİYERARŞİSİ VE GELİŞİM SÜRECİ

2.1. ÜST ÖLÇEK PLANLAR

2.1.1. 1/100000 Ölçekli Çevre Düzeni Planı

Planlama alanını kapsayan üst ölçekli en büyük plan mülga Çevre ve Orman Bakanlığı tarafından onaylanmış olan "Aydın-Muğla-Denizli Planlama Bölgesi 1/100.000 ölçekli Çevre Düzeni Planı"dır. İlk onay tarihi 09.03.2011 olan plan kapsamında Çevre, Şehircilik ve İklim Değişikliği Bakanlığınca çeşitli tarihlerde plan değişiklikleri yapılmıştır.

Plan çalışmasına konu Muğla ili, Fethiye ilçesi, Kargı (Çiftlik) Mahallesi, 222, 226, 337 numaralı adalar ile 10 ada 32 numaralı parsel, Aydın-Muğla-Denizli Planlama Bölgesi 1/100.000 ölçekli Çevre Düzeni Planında "Özel Çevre Koruma Bölgesi" ve "Önemli Doğa Alanı" taralı bölgede ve "Kentsel Yerleşik Alan" tanımlı saha içinde kalmaktadır.

2.1.2. 1/25000 Ölçekli Fethiye Göcek Özel Çevre Koruma Bölgesi Çevre Düzeni Planı

Planlama alanını oluşturan Çiftlik mahallesi (Kargı) 222, 226, 337 numaralı adalar ile 10 ada 32 numaralı, 25.12.2008 tarihli Fethiye-Göcek Özel Çevre Koruma Bölgesi 1/25000 ölçekli Çevre Düzeni Planında "Kentsel Gelişme Alanı" tanımlı saha içinde kalmaktadır.

2.2. ALT ÖLÇEK PLANLAR

2.2.1. 1/5000 Ölçekli Nazım İmar Planı

1/1000 ölçekli Uygulama İmar Planı Değişikliğine konu 222 ve 337 numaralı adalar Düşük Yoğunluklu Kentsel Gelişme Alanında kalırken, 226 numaralı ada ise Düşük Yoğunluklu Mevcut Konut Alanında kalmaktadır.

Alana ait ilk Nazım İmar Planı 05.12.2001 tarihinde mülga Özel Çevre Koruma Kurumu Başkanlığı tarafından onaylanmıştır.

Çiftlik Belediyesi tarafından hazırlattırılan Çiftlik – Fethiye (Muğla) Nazım İmar Planı Revizyonu 10.10.2010 tarihinde mülga Özel Çevre Koruma Kurumu Başkanlığı tarafından onaylanmıştır.

2.2.2. 1/1000 Ölçekli Uygulama İmar Planı

1/1000 ölçekli Uygulama İmar Planı Değişikliği hazırlanacak alan içerisinde yer alan 222 ve 337 numaralı adalar ve 10 ada 32 numaralı parsel mülga Özel Çevre Koruma Kurumu Başkanlığı tarafından 05.12.2001 tarihinde onaylanan Çiftlikköy-Fethiye (Muğla) İlave Revizyon Uygulama İmar Planı onama sınırı içerisinde kalmaktadır. Mülga Özel Çevre Koruma Kurumu Başkanlığı tarafından onaylanan ilk Uygulama İmar Planında Plan Değişikliği onama sınırı içerisinde kuzeyde kalan 222 ve 337 numaralı adaların yer aldığı alan Gelişme Konut Alanı olarak tanımlıdır.

Taban Alanı Kat Sayısı : 0.15 Kat Alanı Kat Alanı Kat Sayısı : 0.30 olarak tanımlı alanda yapı yüksekliđi iki kattır. 226 numaralı adanın olduđu alan ise (A-2) Yerleşik Konut Alanı olarak tanımlanmıştır. Plan deđişikliğine konu olan 222, 226 ve 337 numaralı adalar 05.12.2001 tarihinde onaylanan Uygulama İmar Planına göre yapılan imar uygulaması sonucu oluşan adalardır. 1/1000 ölçekli Uygulama İmar Planı Deđişikliği sınırı içerisinde yer alan Kargı 10 ada 32 numaralı parsel ise söz konusu planda Su İsale Hattı olarak tanımlanmıştır.

Bu planın ardından mülga Çiftlik Belediyesi tarafından hazırlattırılan ve mülga Özel Çevre Koruma Kurumu Başkanlığınca 10.10.2010 tarihinde onaylanan 1/1000 ölçekli Çiftlik – Fethiye (Muğla) İmar Planı Revizyonunda 222, 226 ve 337 numaralı adalara ilişkin onaylı imar planı kararlarında herhangi bir deđişiklik yapılmamıştır. Onaylı ilk uygulama imar planında Su İsale Hattı olarak tanımlı 10 Ada 32 numaralı parsel ise sehven yapılan hata sonucu kuzeydeki adada Gelişme Konut Alanı, güneydeki adada ise Yerleşik Konut Alanı olarak tanımlanmıştır.

**FETHİYE-GÖCEK ÖZEL ÇEVRE KORUMA BÖLGESİ
MUĞLA İLİ, FETHİYE İLÇESİ, KARGI - ÇİFTLİK MAHALLESİ,
222, 226 VE 337 NUMARALI ADALAR İLE 10 ADA 32
PARSELİN ONAYLI ÜST ÖLÇEK PLANDAKİ KONUMU
ÖLÇEK : 1/25000**

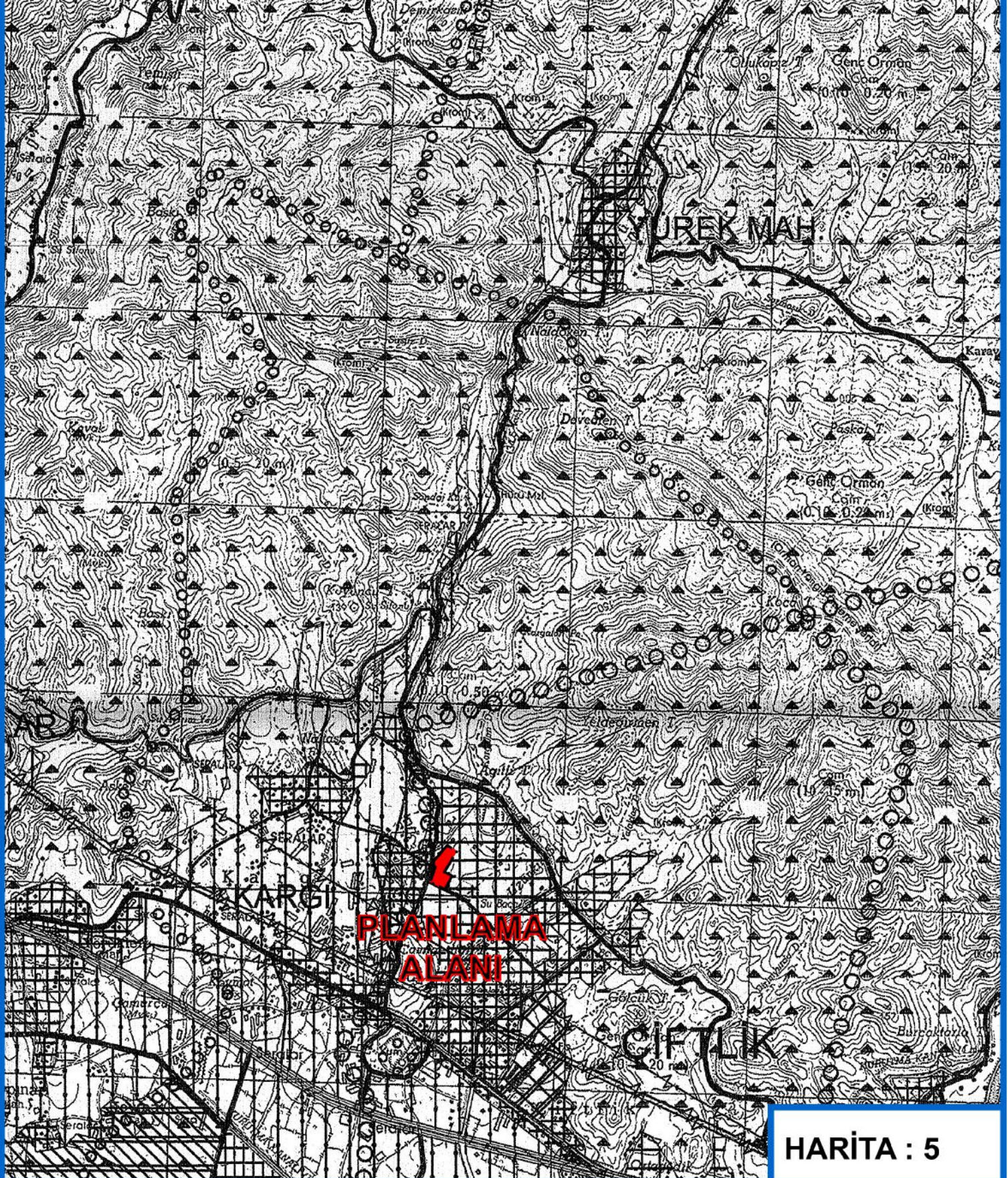

HARİTA : 5

FETHİYE – GÖCEK ÖZEL ÇEVRE KORUMA BÖLGESİ 1/25000 ÖLÇEKLİ ÇEVRE DÜZENİ PLANI REVİZYONU PLAN HÜKÜMLERİ

TEKLERİN EMİYETİNİN SAĞLANMASI, KABADA VE DENİZDE ÇEVRE KİRLİLİĞİNİ ÖNLEYİCİ TEDBİRLERİN ALINMASI GEREKİR.

5.9.3. YAT ÇEKME VE İMAL YERİ:

5.9.2. MADDESİNDE BELİRTİLEN HUSUSLARA İLAVE OLARAK, BU ALANDA TEKNE İMALATLIDA YAPILABİLİR.

5.10. SU-ATIKSU VE ATIK SİSTEMLERİ

5.10.1. ÇÖP TOPLAMA VE TAŞIYIŞ YERLERİ (KATI ATIK DEPOLAMA, GERİ KAZANIM VE BERTARAF TESİSLERİ)

BU ALANLARDA 1/5000 VE 1/1000 ÖLÇEKLİ İMAR PLANLARINA GÖRE UYGULAMA YAPILACAKTIR.

5.11. MADEN OCAKLARI :

BU PLAN İÇERİSİNDE KALAN;

-2863 SAYILI YASA KAPSAMINDA TESLİ EDİLMİŞ VE EDİLECEK OLAN "DOĞAL", "KENTSEL" VE "ARKEOLOJİK SITI ALANLARI" İÇİNDE,

-KİMY KAUÇUNUN TANIMLANIĞI; "KİMY" VE "SAHİL ŞERİDİNDE", SAHİL ŞERİDİNDE İTİBAREN KARA YÖNÜNDE ÖN GÖRÜNÜM BÖLGESİNDE,

-ONAYLI PLANLARDA TANIMLANAN "SULAK ALAN" SİNİJİ İÇİNDE VE BU ALANLARIN SINIRINDAN İTİBAREN 2500 M. MESAFEBE,

-ONAYLI PLANLARDA TANIMLANAN MUTLAK KORUMA, SINIRLI KORUMA, HASSAS BÖLGE, DOĞAL KORUMA VE FLOFA FAUNA, TÜB VE HABİTAT KORUMA ALANLARINDA,

-ONAYLI PLANLARDA BELİRLENEN ANA KARAYOLU ÇİZİŞİ BOYUNCA ÖN GÖRÜNÜM BÖLGESİNDE, AÇIK İŞLETME YÖNTEMİ KULLANILABİLİR. (GALİBE AÇMA VE YER ALTI İŞLETİŞİ YAPILAMAMASI İZLİNDİR);

-JEOLOJİK ARAŞTIRMALARLA TESTİ EDİLMİŞ SICAK SU KAYNAKLARI BİRİNCİ VE İKİNCİ DERECE KAYNAK KORUMA ALANLARINDA,

-ONAYLI PLANLARDA BELİRLİ YERLEŞME, GELİŞME, TURİZM, SANAYİ VE KULLANIM ALANLARINDAN İTİBAREN 1000 M. İÇİNDE,

-AKARSU YATAKLARINDA; MENDERESLERİN DİŞ KIRILARINA GELEN KESİMLERDE, YATAK SİY DİRELERİNDE, SEY DENİZİNİ TEHDİT EDEN DURUMLARDA, MEVCUT DERE YATAĞININ AKIŞ REJİMİNİ İTKİLEYİÇEK NİTELİKTE GENİŞLETİLMESİ SURETİYLE, YATAK ÇEVRESİNDE MEVCUT TARIM ARAZİLERİNİ VE YERLEŞİM BİRLİKLERİNİ TAŞIYIŞI MAJUZ BIRAKACAK ŞEKİLDE, AKARSU YATAĞI ÜZERİNDE MEVCUT KÖPRÜ, MENFEZ VE BENZERİ SANAT YAPILARININ EN AZ 1000 M. YAKININDA,

MADEN OCAĞI AÇILAMAZ

5.11.1. ÖZEL ÇEVRE KORUMA RÖLÖGELERİNDE MADEN OCAKLARININ GÖRÜNTÜ KİRLİLİĞİNİN ÖNLENMESİ AMACIYLA TESİS VE ÇEVRESİNİN YERİLİ PERDELEME VE UYGULAMALARLA GİZLENMESİ GEREKMEKTEDİR. MADEN OCAKLARINDA HAVA KALİTESİ STANDARTLARINI KAŞIYILAMAK ŞARTIYLA, İŞLETMEDE VE AÇIKTA DEPOLANAN MALZEME ÇEVRESİNDE, RÖZGARİKİSİCİ SET OLUŞTURULUP, BİTKİLER DİRELECEK VE KORUYUCU ÖNLEMLER ALINACAKTIR.

5.12. ÖZEL ALANLAR:

5.12.1. MESREBE YERİ VE HAVA SPORLARI MERKEZİ:

BU ALANDA STİL HAVACILIK KURALLARI DOĞRULTUSUNDA, SPORTEF -TURİZM AMAÇLI, KONAKLAMA İÇERMEYEN FAALİYETLER YER ALABİLİR. BU AMACA YÖNELİK İHTİYAÇLAR VE TEDBİRLER ALTI ÖLÇEKLİ PLANLARDA BELİRLİR.

5.12.2. KAYAKÖY TARİHİ VE KÜLTÜR TURİZM ALANI

DÜNYA DOSTLUK VE BARİŞ KÖYÜ İLAN EDİLMİŞ BU ALANDA GÜNÜMÜZ YAŞAM KOSULLARI GÖZ ÖNÜNDE TUTULUP TARİHİ DOKUNUN VE DOĞAL DEĞERLERİN KORUNMASI GELİŞTİRİLMESİ KAPSAMINDA ÇEVRE VE ŞEHİRCİLİK BAKANLIĞI TARAFINDAN ONAYLANACAK 1/5000 VE 1/1000 ÖLÇEKLİ KORUMA AMAÇLI İMAR PLANLARI DOĞRULTUSUNDA UYGULAMA YAPILACAKTIR.

5.12.3. KUŞ CENNETİ

BU ALANDA YAPILACAK UYGULAMALARLA İLGİLİ OLARAK ÇEVRE VE ŞEHİRCİLİK BAKANLIĞININ GÖRÜŞÜ ALINACAKTIR.

**FETHİYE-GÖCEK ÖZEL ÇEVRE KORUMA BÖLGESİ
MUĞLA İLİ, FETHİYE İLÇESİ, KARGI - ÇİFTLİK MAHALLESİ,
222, 226 VE 337 NUMARALI ADALAR İLE 10 ADA 32
PARSELE AİT ONAYLI NAZIM İMAR PLANI (05.12.2001)
ÖLÇEK : 1/5000**

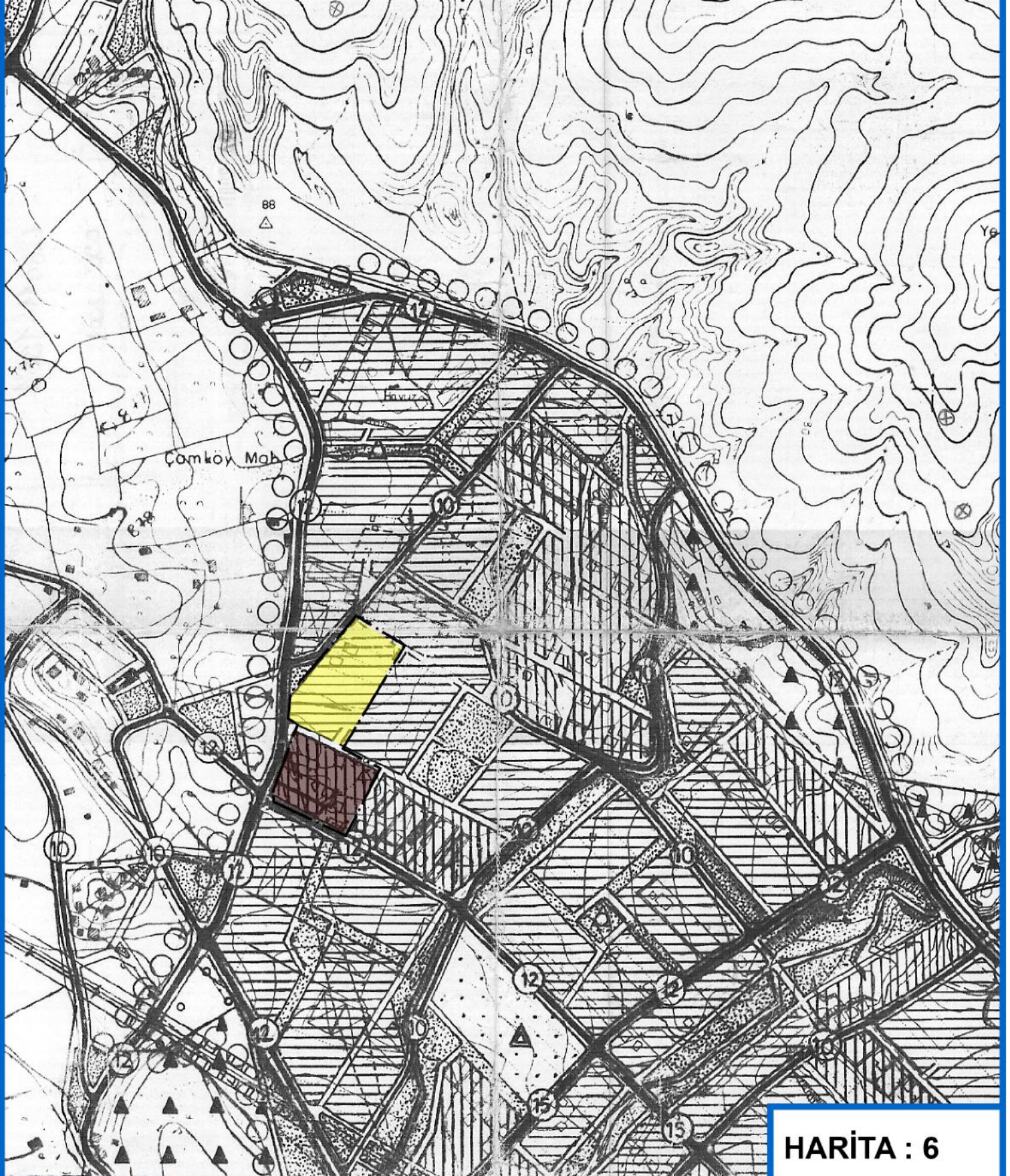

HARİTA : 6

**FETHİYE-GÖCEK ÖZEL ÇEVRE KORUMA BÖLGESİ
MUĞLA İLİ, FETHİYE İLÇESİ, KARGI MAHALLESİ,
22, 226 VE 337 NUMARALI ADALAR İLE 10 ADA 32
PARSELE İLİŞKİN ONAYLI NAZIM İMAR PLANI (10.10.2010)
ÖLÇEK : 1/5000**

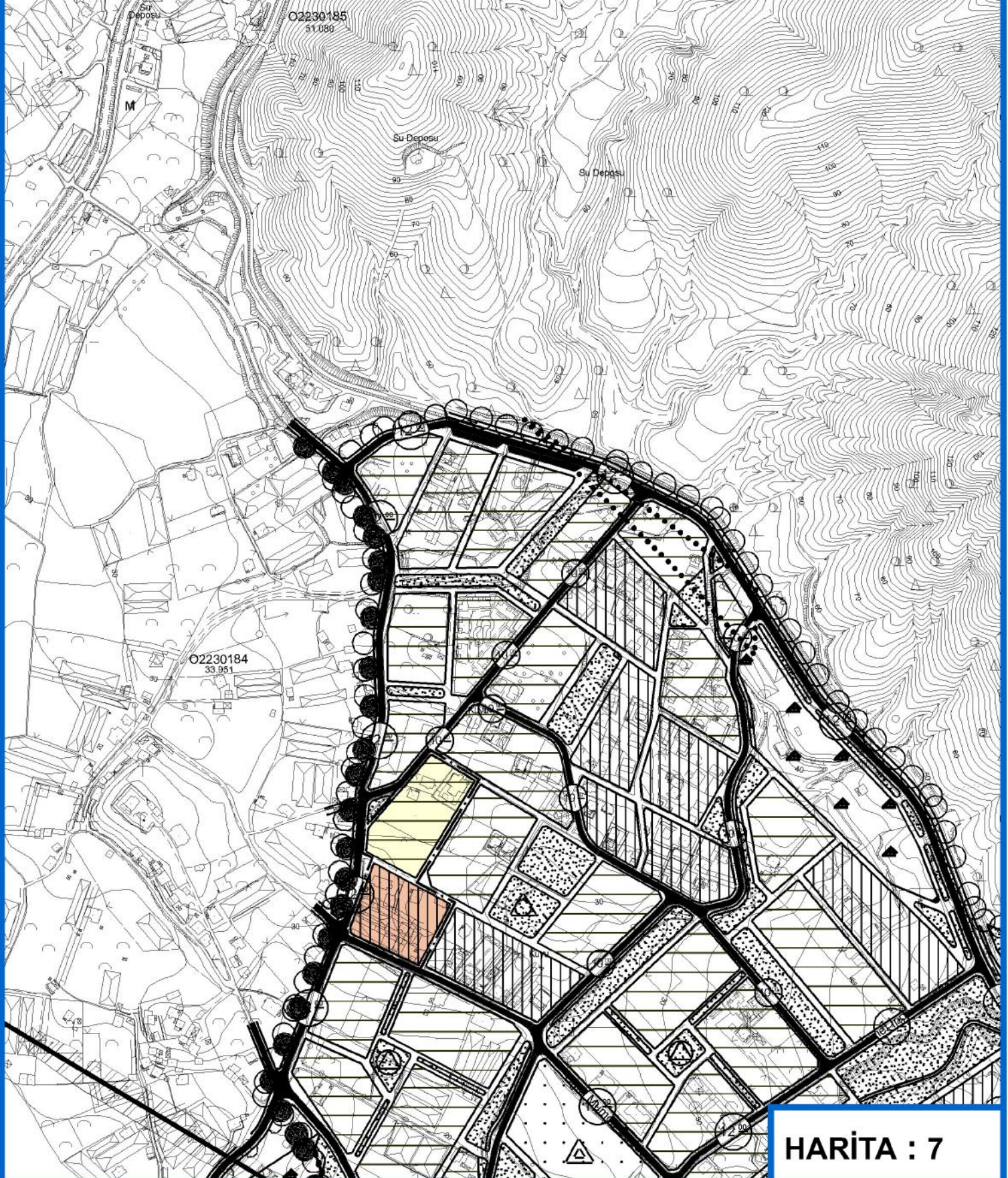

HARİTA : 7

**FETHİYE-GÖCEK ÖZEL ÇEVRE KORUMA BÖLGESİ
MUĞLA İLİ, FETHİYE İLÇESİ, KARGI - ÇİFTLİK MAHALLESİ,
222, 226 VE 337 NUMARALI ADALAR İLE 10 ADA 32
PARSELE AİT ONAYLI UYGULAMA İMAR PLANI (05.12.2001)
ÖLÇEK : 1/1000**

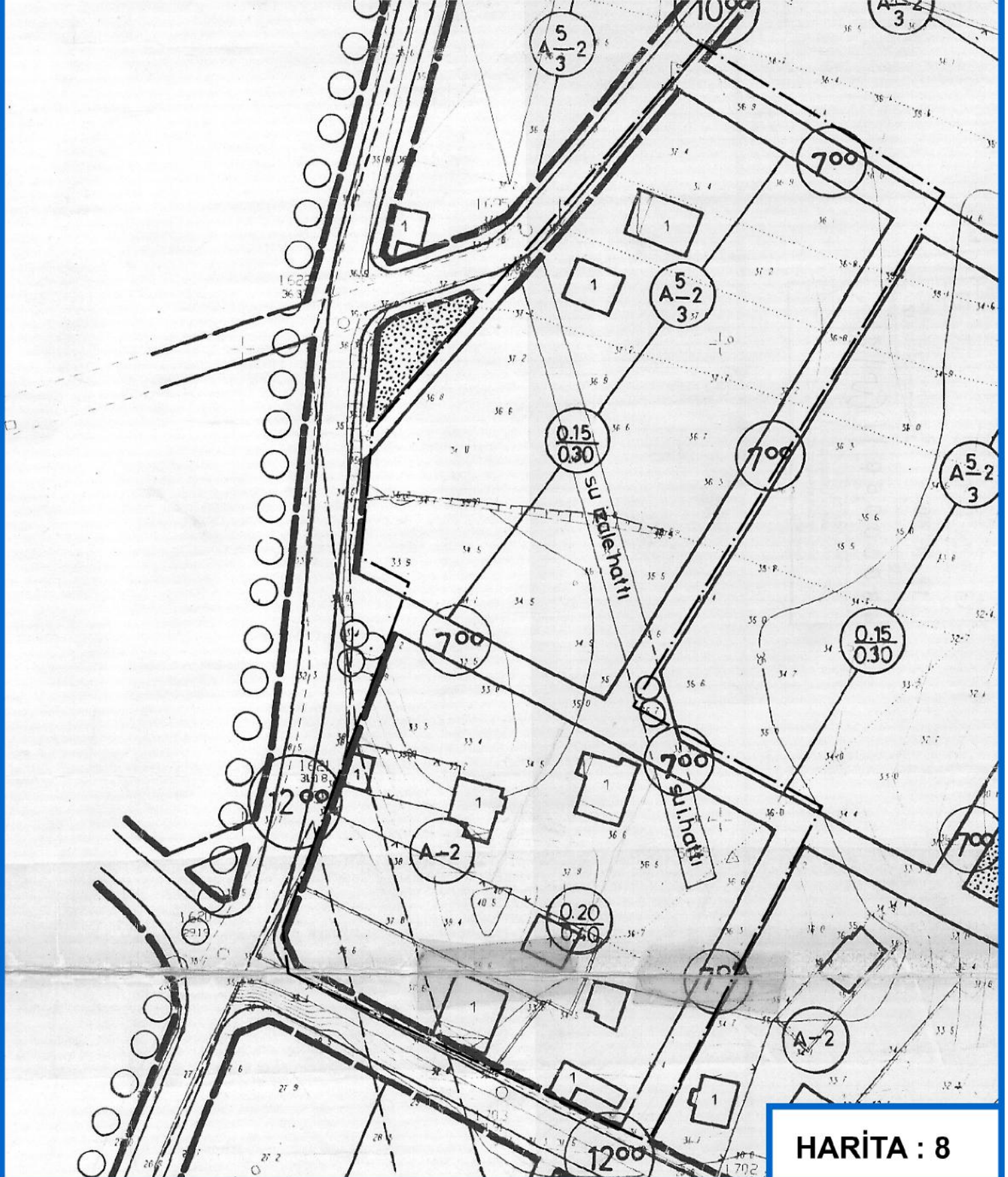

FETHİYE-GÖÇEK ÖZEL ÇEVRE KORUMA BÖLGESİ
MUĞLA İLİ, FETHİYE İLÇESİ, KARGI MAHALLESİ,
22, 226 VE 337 NUMARALI ADALAR İLE 10 ADA 32 PARSELE
İLİŞKİN ONAYLI UYGULAMA İMAR PLANI (10.10.2010)
ÖLÇEK : 1/5000

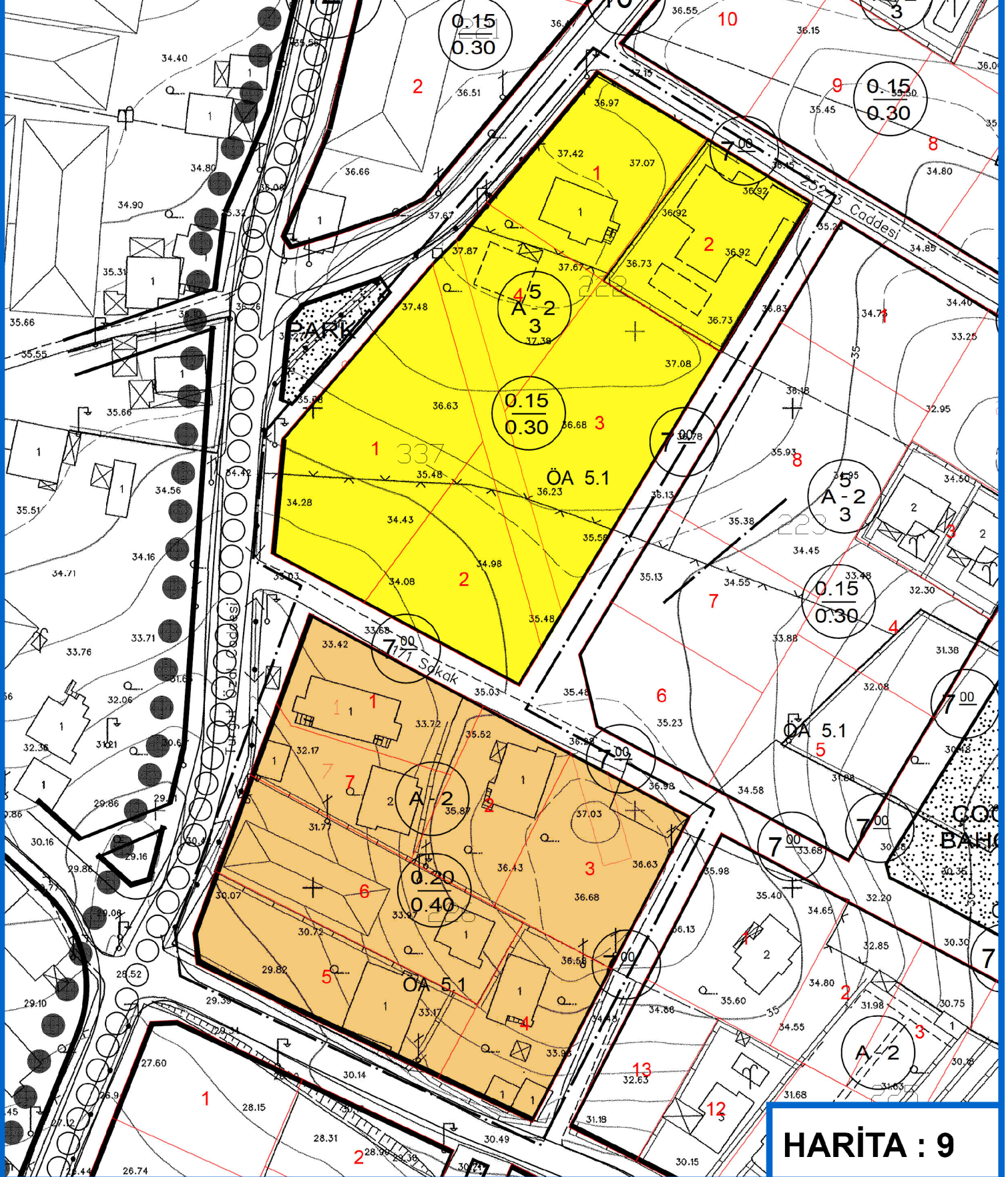

ÜÇÜNCÜ BÖLÜM

3. BÖLGENİN GENEL ÖZELLİKLERİ

Plan çalışmasına konu alanda onaylı 1/100.000 ve 1/25000 ölçekli Çevre Düzeni Planları ile yakın çevresinde 1/5000 ve 1/1000 ölçekli imar planları bulunmakta olup gerek üst ölçekli Plan Araştırma ve Açıklama Raporlarında gerekse alt ölçekli imar planı rapor ve kararlarında hem il hem de ilçeler özelinde sosyal, ekonomik ve demografik yapı özellikleri detaylı olarak açıklanmış olduğundan planlama alanının büyüklüğü dikkate alınarak bu bölümde genel bir değerlendirme yapılmıştır.

3.1. TARİHSEL GELİŞİM

3.1.1. Muğla İli Tarihsel Gelişim Süreci

3.1.1.1. Antik Dönem

Muğla'da ilk yerleşimlerin ne zaman başladığı hakkında kesin bir bilgi olmamakla birlikte bazı kaynaklarda kent tarihinin M.Ö. 3000'li yıllara kadar uzandığı ifade edilmektedir. Bugün Muğla il sınırlarının içinde kalan alanda, antik dönemde Karya ve Likya medeniyetleri olmak üzere iki önemli medeniyet hüküm sürmüştür. Bu iki medeniyetin sınırları tam olarak bilinmemekle birlikte yapılan çalışmalar neticesinde Harita 5'te olduğu gibi tahmin edilmektedir. Harita 'te, iki medeniyetin Muğla il sınırları ile örtüşen kısımları gösterilmektedir. (Koca, 2021)



Harita 10. Antik dönemde Muğla (Karya ve Likya bölgeleri)

Fakat bilinen eski adları ile Alinda, Moğala, Mobella olarak anılan Muğla'nın eskiden İç Karya olarak adlandırılan bölgede yer aldığı bilinmektedir. Bugünkü coğrafyada kuzeyde Söke, Aydın, Nazilli üzerinden başlayıp güneyde Dalaman çayının denize döküldüğü yerde biten bölge, çağlar boyunca Karya (Caria) olarak anılmış; kuzeyde Lidya (Lydia), güneyde Likya (Lycia) ve Anadolu içlerinde de Frigya (Phrygia) hükümraniği altındaki bölgelere komşu olmuştur. (mugla.ktb.gov.tr)

Bölge Karyalıların ardından kısmen ve kısa dönemler halinde Mısır, Asur ve İskit işgalleri altında kalırken kıyıları ise zamanla Helenlerin egemenliği altında girmiştir. Helen kavimleri Karya bölgesine çok uzun bir süre nüfuz etmişlerdir. Knidos (Datça Yarımadası'nın ucu) ve Halikarnas (Bodrum) ile başlayan Helen kolonizasyonu içinde zamanla Daldala (Dalaman), Stratonikea (Yatağan Eskişehir), Nakrasa (Karakuyu), Akassos (Bozüyük) ve Fethiye çevresinde de Telmessos, Xantos (Kınık), Patara (Minare) ve Tlos (Eşen) kentleri kurulmuştur. (www.mu.edu.tr)

3.1.1.2. Selçuklu ve Osmanlı Dönemleri

Antik dönemden sonra sırasıyla Frig, Lidya, Pers, Makedon, Bergama Krallığı ve Roma hâkimiyeti altında yaşayan şehir, Selçukluların 11. yüzyılda Malazgirt Savaşı sonrası Anadolu'ya girmesiyle birlikte Menteşe Bey komutasındaki Türkler (Menteşeoğulları) tarafından 1284 yılında ele geçirilmiştir. Bu dönemden sonra Muğla ve çevresi "Menteşe" olarak anılmaya başlanmıştır. Ancak bu dönemde beyliğin merkezi Milas ve Peçin olurken Muğla yerleşimi küçük bir kasaba olarak ikinci planda kalmıştır. Bu nedenle devrin önemli yapıları da Muğla'da değil Milas ve Peçin'de kurulmuştur. (mobolla-mugla.blogspot.com)

Şehir, 1391 yılında ise Yıldırım Beyazıt tarafından Osmanlı hâkimiyetine alınmış ancak Muğla'daki bu ilk Osmanlı hâkimiyeti geçici olmuştur. 1402'de Timur tarafından alınmış ve sonrasında 1425 yılında 2. Murat tarafından tam anlamıyla Osmanlı devletine bağlanmıştır. Kentin siyasi önemi Osmanlı devrinde daha da artmıştır. Çünkü Menteşe Beyliği devrinde bu bölgenin yönetim merkezi Milas iken Osmanlı Devleti bu yeni sancağın yönetim merkezi olarak Muğla'yı seçmiştir. (Bayraktar, 2019)

3.1.1.3. Cumhuriyet Dönemi

Muğla ili, dağlık yapısı ve dışarıya açılan elverişli bağlantı yollarına sahip olmadığından bu dönemde hızlı gelişmemiştir. Yıllarca sadece il merkezi olmasının verdiği hareketlilikle gelişmeye çalışan Muğla ili son yıllarda özellikle ulaşım altyapısındaki çalışmalar, turizm faaliyetlerinin artması, üniversitenin açılması ve yeni sanayi bölgelerinin kurulması gibi gelişmeler sayesinde dışarıya açılmaya ve gelişmeye başlamıştır. (Bayraktar, 2019)

3.1.2. Fethiye İlçesi Tarihsel Gelişim Süreci

Doğuda Dalaman Çayı, batıda Antalya Körfezi, kuzeyde Gölhisar Gölü ve güneyde Akdeniz ile sınırlanan tüm Teke Yarımadası'nı kapsayan alan Likya bölgesi olarak adlandırılmıştır. Fethiye ilçesinin bulunduğu alan, Antik Çağ devrinde Karya'ya komşu Likya bölgesinin batı ucunda yer almakta olup o dönemde bölgede çok sayıda antik kent kurulmuştur. Bu antik yerleşimlerden birisi de o dönemde "Telmessos" olarak isimlendirilen Fethiye'dir.

Persler M.Ö. 546'da Lidya'yı işgal ederek Karya kentlerini ve Telmessos ile Likya'nın diğer kentlerini ele geçirmişlerdir. Kent, M.Ö. 362'de Likyalıların Perslere karşı gelen satraplarla birleşerek kalkıştıkları isyan sonucu Karya'ya bağlanmış, M.Ö. 334 yılında ise Anadolu'nun batısını ele geçiren Makedonya Kralı Büyük İskender'in egemenliği altına girmiştir.

Şehir, İskender'in ölümünden sonra ise Makedonya Krallığı'nı paylaşan 4 kumandanın birisi olan Lysimakhos'un egemenlik sınırları içinde kalmış, Magnesia Savaşı'ndan sonra M.Ö. 189'da da Bergamalı Eumenes'e verilmiştir. Bergama Krallığı'nın kent üzerindeki yönetim hakkı M.Ö. 133'de Krallığın Roma ile birleşip kendisini yok etmesine kadar sürmüştür. (Fethiye ve Seydikemer Sosyo Ekonomik Raporu 2019)

Pergamon Krallığı'nın M.Ö. 133'te yıkılmasından sonra kısa bir süre bağımsız kalan kent, Likya'nın batısıyla birlikte Roma idaresine bağlanmış ve M.S. 43 yılında Roma Senatosu'nun Likya'yı Roma'nın bir eyaleti olarak ilan etmesi sonucu İmparatorluğun bir parçası olmuştur.

Bu arada şehrin adı Latinceye uzak anlamına gelen Makri (Mekri) olarak değiştirilmiştir. Makri, 8. yüzyılda Bizans imparatoru II. Anastasius döneminde imar edilmiş ve şehrin ismi onun onuruna Anastasiupolis olarak değiştirilmiş, fakat bu isim fazla kabul görmemiş ve 9. yüzyılda şehrin adı yeniden Makri olarak anılmaya başlanmıştır.

Roma İmparatorluğu'nun ikiye bölünmesiyle birlikte Doğu Roma İmparatorluğu sınırları içinde kalan kent, 1284 yılında Menteşe Beyliği; 1424 yılında ise Osmanlı topraklarına katılmıştır. Türklerin fethi sonrasında da bölgenin Makri, Mekri ve Meğri adıyla anılmasına devam edilmiştir.

Meğri olarak anılan bölge, büyük bir yer olması ve yönetimi konusundaki zorluklardan dolayı 16. yüzyılda beş kazaya ayrılmış ve bunun sonucu olarak da bütün bu bölgeye "Beşkaza" denilmiştir.

Cumhuriyetin ilk yıllarında yerleşim isimlerinin Türkçeleştirilmesi için yurt çapında yapılan çalışmaların bir sonucu olarak, 1924 yılında Belediye Meclisi'nin aldığı bir kararla kente 1913 yılındaki kazada yaşamını yitiren ilk sivil havacılık şehidi Fethi

Bey'in ismi verilmiştir. Ayrıca yapılan yeni bir idari düzenleme neticesinde eski Fethiye ilçesinin sınırları ikiye ayrılmış ve Fethiye ile Seydikemer ilçeleri ortaya çıkmıştır.

3.2. COĞRAFI YAPI

3.2.1. Muğla İli - Coğrafi Yapı

Muğla, ülkemizin Ege bölgesinde, 37° 12' kuzey enlemi ve 28° 21' doğu boylamları arasında yer almaktadır. İl yüzölçümü ülke yüzölçümünün yaklaşık % 1,6'sını kaplamakta olup 12.654 km²'dir. Toplam uzunluğu 1479 km olan deniz kıyıları ile ülkemizin en uzun sahil şeridine sahip ilidir. Hem Ege Denizi'ne ve hem de Akdeniz'e kıyısı olan Muğla'nın kıyı uzunluğu kara uzunluğundan fazla olup Marmaris, Köyceğiz, Dalaman, Fethiye ilçeleri Akdeniz bölgesinde, ilin geriye kalan bölümü ise Ege bölgesinde yer almaktadır.

Yatağan ve Kavaklıdere ilçeleri dışında diğer tüm ilçelerin denize kıyısı bulunmaktadır. Bu bağlamda Muğla'da kentsel yerleşme alanları, iç kesimlerdeki yerleşmeler ve kıyı yerleşmeleri olarak ikiye ayrılmış durumdadır. Ayrıca, Muğla'da yer alan ormanlık alanlar, özel çevre koruma bölgeleri, turizm koruma ve gelişim bölgeleri ve turizm merkezleri ile sit alanları kentin mekânsal gelişimini önemli ölçüde etkilemiştir.

Dağların kıyıya dik uzanması, bölgede oldukça engebeli bir arazi yapısının oluşmasına neden olmuştur. Coğrafi açıdan il yüzölçümünün yaklaşık olarak % 77'sini dağlar, % 12'sini platolar ve % 11'ini ise ovalar oluşturmaktadır. Ayrıca il topraklarının % 75'e yakını orman ve fundalıklarla kaplıdır.

Bölgede ortalama yükseklik yaklaşık 670 m'dir. Muğla'nın en yüksek noktası Akdağlardır. Muğla ve Antalya il sınırını Akdağlar oluştururken kuzey ve doğu sınırlarını da diğer dağ oluşumları şekillendirmektedir. Kuzeyde Sandras (Çiçek Baba) Dağı, kuzeybatıda Menteşe ve Beşparmak Dağları, doğuda Dumanlı ve Akdağ, kuzeydoğuda ise Göktepe Dağı bu oluşumlardandır.

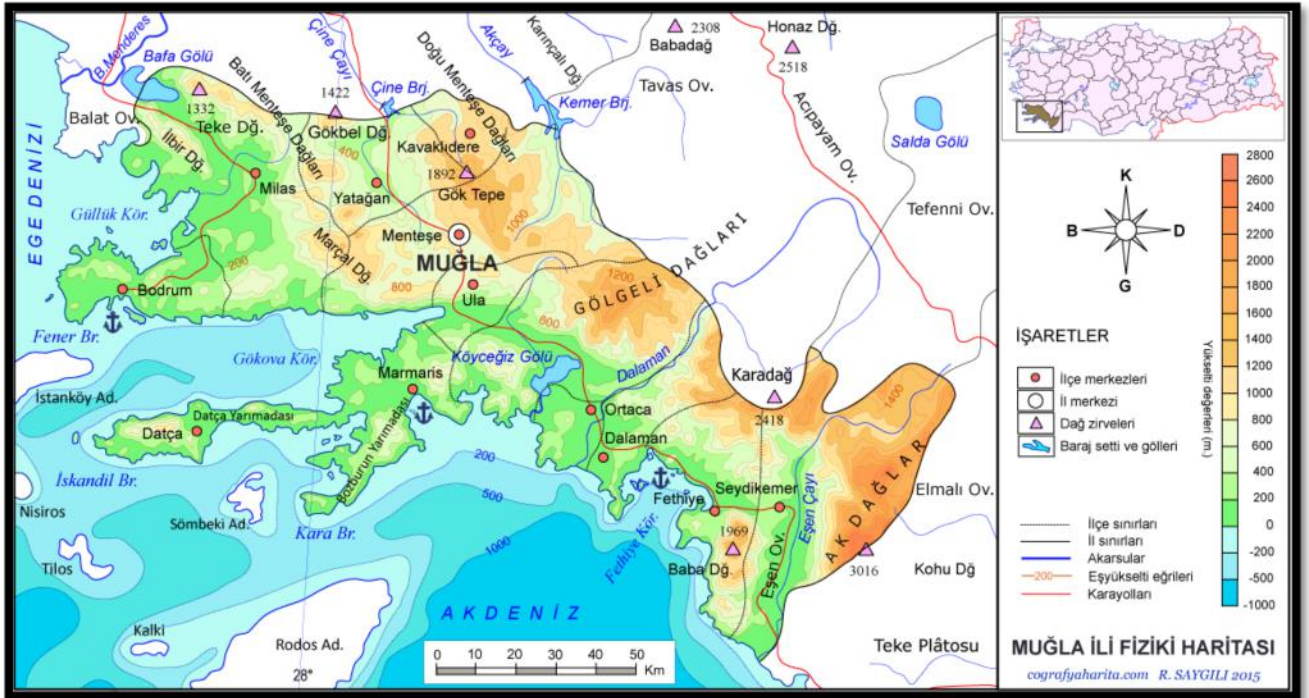

Harita 11. Muğla İli yeryüzü şekilleri

Bölgedeki yükseklikler sayesinde önemli plato, vadi ve ova oluşumları da meydana gelmiştir. Bölgede bulunan en önemli platolar, Menteşe Dağları'nın eteklerinde yer alan Menteşe Platoları ile Akdağlar'ın eteklerinde yer alan Seki Yaylaları iken vadi ve ovalardan en önemlileri ise Dalaman Vadisi ve Dalaman Ovası'dır. Diğer önemli vadi ve ovalar sırayla Dipsiz Çayı Vadisi, Sarıçay Vadisi ile Eşen Ovası, Yatağan Ovası, Ortaca-Dalyan Ovaları, Kumlu Ova, Bayat Ovası, Pisi Ovası ve Milas Ovası'dır. (www.geka.gov.tr)

İl genelinde 4 adet doğal göl bulunmaktadır. Bunlardan en önemlileri Köyceğiz ve Bafa Gölü olup diğer ikisi Denizcik ve Hacat gölleridir. Buna ek olarak bölgede sulama amaçlı göletlerde mevcuttur. Köyceğiz Gölü, kıyıya yakın olup tabii güzellikleriyle meşhurdur. Yüzölçümü 65 km², derinliği 1,5-5 m arasında değişmektedir. Bafa Gölü ise Muğla-Aydın sınırı üzerinde bulunmakta olup yüzölçümü 65 km²'dir.

3.2.2. Fethiye İlçesi Coğrafi yapı

Fethiye bölgesi tektonik koşullara bağlı olarak oluşmuş dağlar ve tepeler ile çok az eğimli ve düz topoğrafyaya sahip alüvyonal çökellerden meydana gelmiştir. Geniş bir sahayı kapsayan dağlık alanlar, güneybatı-kuzeydoğu ile güney-kuzey istikametinde uzanış göstermektedir. Denize paralel olarak uzanan Orta ve Batı Toroslar, ilçenin kuzeyinde bir duvar gibi yükselmektedir. Güneydoğuda 1.960 m yüksekliğe sahip Babadağ, Patara (Kumluova) kumsalına kadar denize dik inen silsilenin en yüksek batı uzantısıdır. Kuzeydoğudaki Akdağ silsilesi 3,050 m, kuzeydeki Boncuk dağları 2,700 m, Çal Dağı ise 2,200 m yükseklikte doğu-batı doğrultusunda uzanmaktadır. Bu

oluşumların içinde Fethiye ovası bulunmaktadır. Fethiye körfezi kuzeyinde ve doğusunda, akarsuların birikim faaliyetleri sonucunda Yanıklar köyü batısı ile Karagedik mahallesi arasında geniş bir kıyı düzlüğü mevcuttur. (Fethiye Kruvaziyer Liman Çalışması Sonuç Raporu, 2014)

Tektonik hareketler sonucu meydana gelen bu çökme ve yükselmeler, yüksek dağların yanı sıra çok sayıda koy ve burunların da oluşmasına yol açmıştır. Çökmeler sonucu akarsuların açtığı vadilerin deniz sularıyla dolması sonucunda koylar ve körfezler meydana gelmiştir. İlçede birbirinden güzel 180 koy-körfez bulunmaktadır. Yaklaşık kıyı uzunluğu 167 km'dir. Ayrıca ilçeye bağlı 18 adet ada bulunmaktadır. Bu adalardan en önemlileri Şövalye, Kızılada, Katrancı, Tersane, Domuz, Yassıca, Gemile, Ayanikola, Karacaören adalarıdır. (Fethiye Kruvaziyer Liman Çalışması Sonuç Raporu, 2014)

Bu çok engebeli yeryüzü şekilleri arasında birçok göl oluşmuştur. Ancak bu göllerin bir kısmı sonradan meydana gelen hareketlerle açılarak sularını boşaltmış ve birer iç ova haline gelmişlerdir. Günümüzde göl özelliği koruyan tek göl Kırdüve gölüdür. (Karaca, 2001)

İlçe yüzölçümünün %72'lik bölümü ormanlık ve makilik alanlarla kaplıdır. Eşen Çayı bölgenin yerleşim yapısını ve tarımsal faaliyetleri büyük ölçüde etkilemiştir. Fethiye Ovası, Eşen Çayı havzası, Seki Ovası önemli ovalar olup tarım için önem arz etmektedir.

3.3. İKLİM VE BİTKİ ÖRTÜSÜ

3.3.1. Muğla İli - İklim ve Bitki Örtüsü

Bölgede Akdeniz iklimi hâkim olup yazlar sıcak ve kurak, kışlar ılık ve yağışlıdır. Kıyılardan iç kesimlere doğru karasal iklim etkileri görülmektedir. Yılın en kurak ve en yağışlı ayı arasındaki yağış miktarı 148 mm civarında olup yıl boyunca ortalama sıcaklık 22.0 °C dolaylarında değişim göstermektedir. (tr.climate-data.org)

Bölgede en sıcak aylar haziran, temmuz, ağustos; en soğuk aylar aralık ve ocak aylarıdır. Aralık ve ocak ayları yağış miktarının en fazla olduğu aylardır. Yaz ayları ise oldukça kurak geçmektedir.

Tablo 1. Muğla ili iklim değişkenleri

MUĞLA	OCAK	ŞUBAT	MART	NISAN	MAYIS	HAZİRAN	TEMMUZ	AĞUSTOS	EYLÜL	EKİM	KASIM	ARALIK	YILLIK
Ortalama Sıcaklık (°C)	5,3	6,1	8,5	12,7	17,7	22,8	26,4	26,2	21,9	16,2	10,8	7,0	15,1
Ortalama En Yüksek Sıcaklık (°C)	9,8	10,9	14,2	18,8	24,3	29,6	33,4	33,5	29,2	23,1	16,6	11,5	21,2
Ortalama En Düşük Sıcaklık (°C)	1,6	1,9	3,6	7,0	11,4	16,1	19,7	19,6	15,3	10,3	5,9	3,2	9,6
Ortalama Güneşlenme Süresi (saat)	3,5	4,5	5,8	7,3	8,7	10,6	11,4	11,0	9,5	6,9	4,8	3,4	7,3
Ortalama Yağışlı Gün Sayısı	15,5	13,2	11,5	9,7	8,5	4,1	2,0	1,7	2,9	7,2	9,9	14,7	100,9
Aylık Toplam Yağış Miktarı Ortalaması	241,4	178,6	123,1	64,7	50,9	24,5	11,7	14,7	23,3	73,4	136,5	265,5	1208,3
En Yüksek Sıcaklık (°C)	20,9	25,5	28,8	31,2	39,4	40,8	42,1	41,2	39,2	36,8	29,0	23,8	42,1
En Düşük Sıcaklık (°C)	-12,6	-9,9	-8,5	-3,6	1,0	6,7	10,5	9,0	5,6	0,1	-7,0	-9,0	-12,6

Muğla il topraklarının % 75'e yakını gür orman ve fundalıklarla, % 4,5'i çayır ve meralarla, % 16'sı ekili dikili alanlarla kaplıdır. Ormanlarda çoğunlukla kızılçam, karaçam, fıstıkçami, sedir, ardıç ve dünyada ender bulunan kokulu "günlük" ağaçlar bulunurken vadi ve su kıyılarında çınar, söğüt ve selvi ağaçları görülmektedir.

3.3.2. Fethiye İlçesi - İklim ve Bitki Örtüsü

Fethiye yöresi iklim ve bitki örtüsü açısından Muğla'nın kıyı ilçeleri ile paralel özellikler göstermektedir. Bölgede en düşük ortalama sıcaklığı 6°C civarında iken aralık, ocak, şubat dönemi olan kış aylarının ortalama sıcaklığı ise 10.6°C'dir. Aylık ortalama sıcaklıklar nisan ayından itibaren hızla artmakta, en sıcak aylar olan Temmuz ve Ağustos aylarında 33.3°C ile en yüksek değere ulaşmakta ve ağustos ayından sonra da azalma eğilimi göstermektedir. Ayrıca mayıs-ekim dönemini kapsayan 6 aylık sürede ortalama sıcaklıklar Fethiye yöresinin yıllık ortalama sıcaklığının üzerinde seyretmektedir. Kış aylarında ise denizel etkilerin varlığı ile sıcaklık ortalama 10°C civarında olmaktadır.

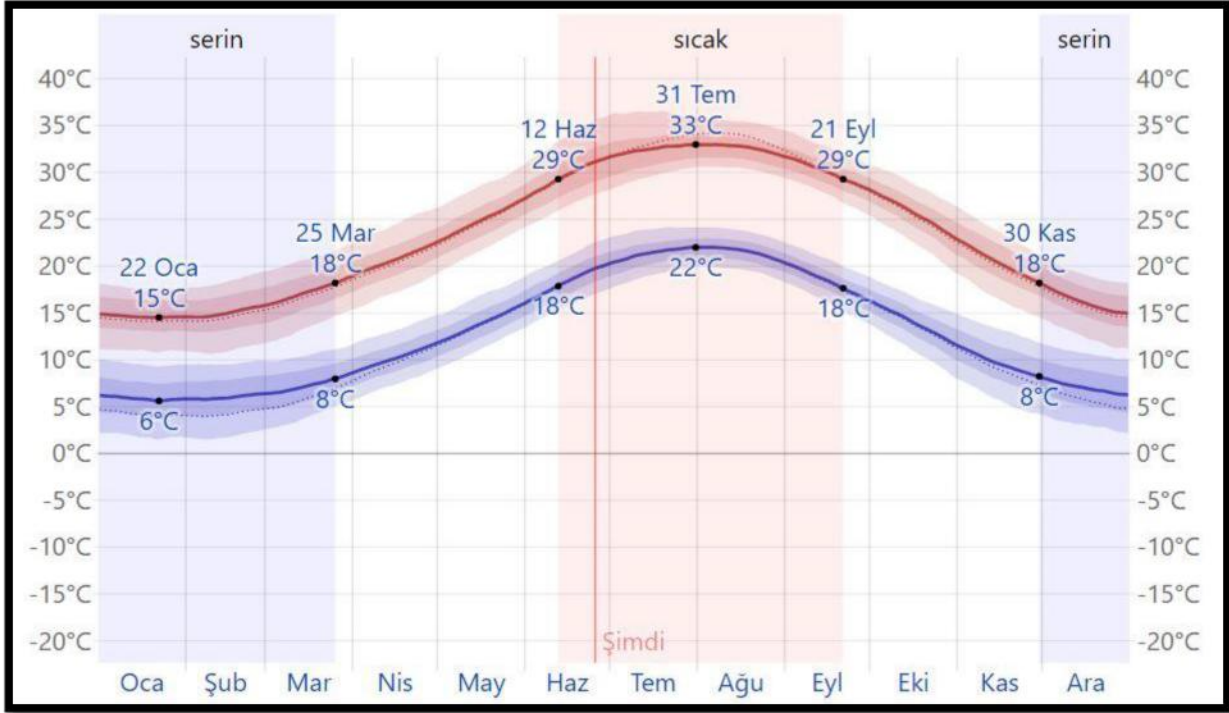

Grafik 1. Fethiye ilçesi yıllık sıcaklık değişimi

Kaynak: (tr.weatherspark.com, tarih yok)

Yağmurlu mevsim Ekim-Nisan ayları arasında kendini göstermektedir. Fethiye bölgesinde en çok yağmurlu günün olduğu ay 10,7 gün ortalamasıyla en az 1 milimetre miktar yağışın olduğu ocak ayıdır. Ekim-Nisan ayları arasındaki dönem ise kurak sezondur. Bölgede en az yağmurlu günün olduğu ay 0,4 gün ortalamasıyla en az 1 milimetre miktar yağışın olduğu Temmuz ayıdır. Fethiye hissedilen nem oranında ise önemli düzeyde mevsimsel varyasyonlar bulunmaktadır. Nem açısından yılın en bunaltıcı dönemi haziran ayının ikinci yarısından itibaren eylül ayının ilk yarısına kadar sürmektedir. Bu zaman zarfında rahatlık düzeyi en az %10 civarında bunaltıcı ve basık olmaktadır. Bölgede en bunaltıcı günler Ağustos ayında yaşanmaktadır. (tr.weatherspark.com)

Bölgenin doğal bitki örtüsü oluşumunda Akdeniz ikliminin hüküm sürmesi etkili olmuştur. Fethiye ve yakın çevresinde, 600 m'den daha az yüksekliklerde maki topluluğu, daha yükseklerde ise ormanlar yer almaktadır. Kıyılardan başlayan ve dağların yamaçlarına kadar yayılan makiler seyrek bir dağılım göstermektedir. Ormanlar ise başta karaçam, kızılçam ve sedir olmak üzere meşe, ardıç gibi orman ağaçlarından oluşmaktadır.

Fethiye Ovası ve yakın çevresinde yüzey şekilleri, bakı yönü, rakım farkı ve denize yakınlıktan dolayı geniş bir bitki örtüsü çeşitliliği barındırmaktadır. Sulak alanlarda ve

akarsu boylarında çınar, kavak, kızılağaç, söğüt ve selviler bol miktarda görülmektedir. Kıyılarda fundalıklar, zeytinlikler, meşelikler ve narenciye bulunmaktadır.

Bölgede yaygın olarak kırmızı Akdeniz toprakları, alüvyonlu topraklar ve kahverengi orman toprakları bulunmaktadır.

3.3.2.1. Güneşlenme Süresi ve Şiddeti

Güneşlenme süresi bir yerin güneşin doğuşu ile batışı arasında geçen sürede güneş ışığına maruz kaldığı süredir. Bu süre enlem derecesi ve mevsim şartlarına göre değişiklik göstermektedir. Ayrıca yeryüzü örtüsünün değişmesi güneş radyasyonunun yeryüzünü ısıtması ve yer radyasyonunun miktarını etkilemektedir. Fethiye'de güneşlenme süresi ortalama 8 saat 15 dakikadır. Güneşlenme şiddeti (güneş radyasyonu) ise ortalama 383,50 cal/cm²/dakikadır. Fethiye, Aralık ayında en az, Temmuz ayında ise en fazla güneş ışığından faydalanır. Ortalama günlük toplam güneşlenme süreleri ve ortalama güneşlenme şiddeti **Grafik 2** ve **Grafik 3**'de verilmiştir.

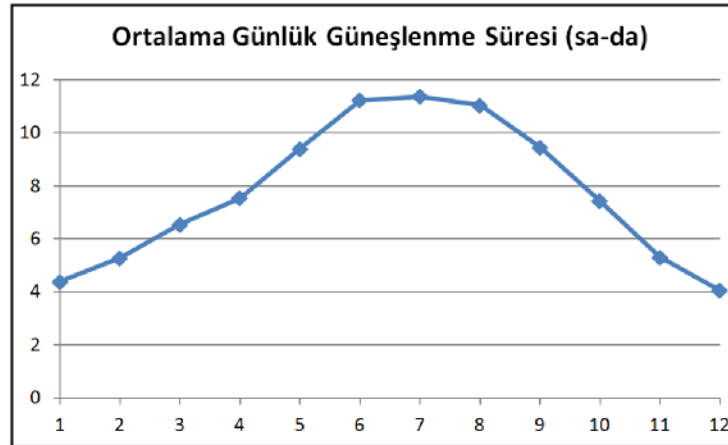

Grafik 2. Fethiye Meteoroloji İstasyonu ortalama günlük toplam güneşlenme süresi

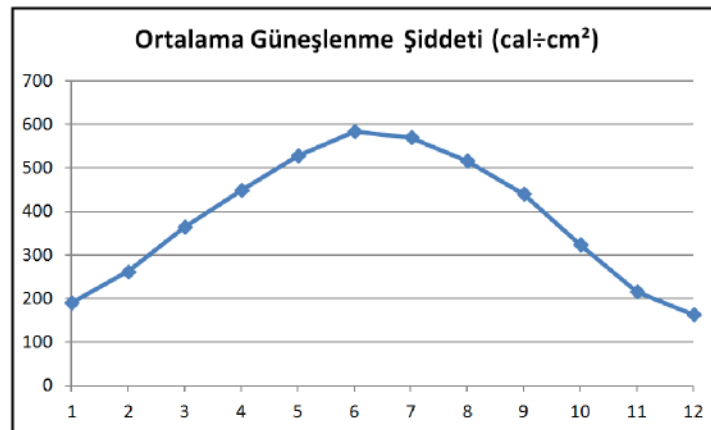

Grafik 3. Fethiye Meteoroloji İstasyonu ortalama global güneşlenme şiddeti

3.3.2.2. Sıcaklık

Fethiye'de ortalama aylık hava sıcaklığı yıl boyunca 10 °C'nin altına düşmez. Bu özelliği ile Fethiye sıcak bir bölge olarak kabul edilebilir. Fethiye'de uzun yıllar ortalama hava sıcaklığı 18,3 °C'dir. En sıcak ay ortalaması 27, 7 °C ile Temmuz, en soğuk ay ortalaması ise 10,1 °C ile Ocak ayıdır (**Grafik 4**). Fethiye'de denizel etkilere bağlı olarak yıl içinde uç değerler arasındaki fark 17,6 °C'dir. Sıcaklıklar, Ocak ayından Temmuz ayına kadar düzenli olarak artmakta, daha sonra aynı şekilde düzenli olarak düşmektedir.

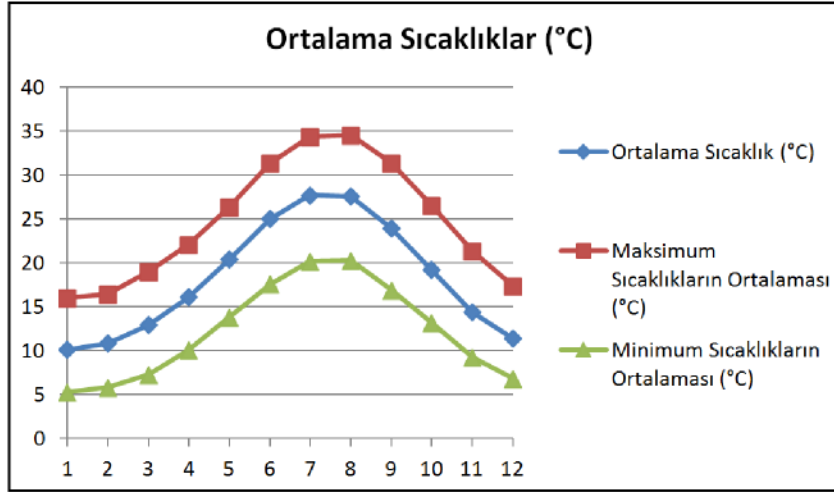

Grafik 4. Fethiye Meteoroloji İstasyonu sıcaklık değerlerinin aylık değişimi

1960 yılından bugüne kadar ölçülen en yüksek sıcaklık, 07.07.1988 tarihinde 44,3 °C, en düşük sıcaklık ise 16.01.1973 tarihinde -6,6 °C olarak ölçülmüştür. 56 yıllık gözlem süresinde Fethiye'deki sıcaklık genliği 50,9 °C'yi bulmuştur.

Plan değişikliği teklif edilen alan ile Fethiye Meteoroloji İstasyonu arasında yükseklik farkı olmadığından dolayı, alan ve çevresindeki hava sıcaklığı değerleri Fethiye Meteoroloji İstasyonu ile aynı kabul edilmiştir.

Fethiye'de deniz suyu sıcaklığı ortalaması 21,8 °C'dir. Deniz suyu sıcaklığı Mayıs ve Ekim ayları arasında, başka bir deyişle turizm sezonu boyunca 20 °C veya üstündedir. Minimum deniz suyu sıcaklığı 15,9 ile Şubat ayında, maksimum deniz suyu sıcaklığı 28,5 °C ile Ağustos ayında görülmektedir.

3.3.2.3. Basınç

Basınç bir kuvvetin bir yüzeyin birim alanına düşen değeridir. Atmosferin ağırlık etkisi deniz seviyesinde 1013 hPa'lık bir hava basıncı oluşturur. Basınç, meteorolojik şartlara bağlı olarak dalgalanmalar göstermektedir. Deniz seviyesinden yükseldikçe basınç değeri düşer. Fethiye'de genel ve mevsimsel hava akımlarının etkisiyle atmosfer

basıncında deęişiklikler görölür. 1960-2016 yılları arasında, ortalama atmosfer basıncı 1012,5 hPa'dır. Fethiye'de Ekim ayından Mart ayına kadar hava basıncı yıllık ortalamanın üzerindedir. Nisan ve Eylül ayları arasında ortalamanın altına düşer. Fethiye'de ortalama atmosfer basıncının en yüksek olduęu ay Kasım, en düşük olduęu ay ise Temmuz'dur. **(Grafik 5)**.

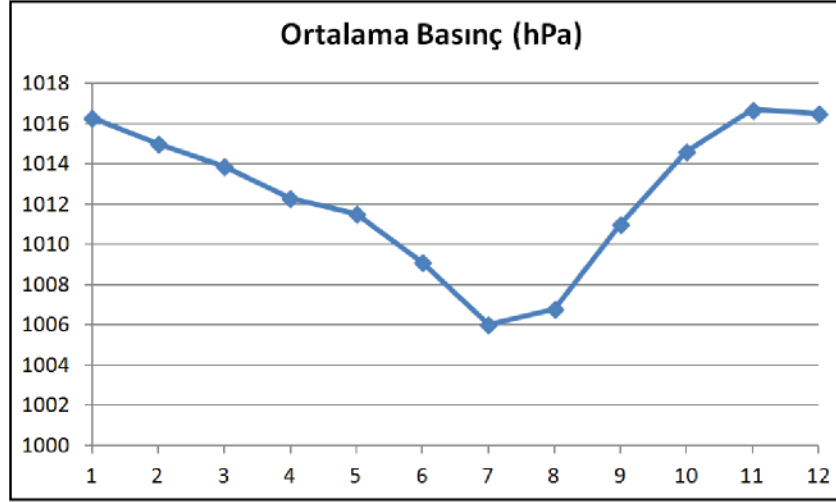

Grafik 5. Fethiye Meteoroloji İstasyonu aylık ortalama yerel basınç deęerleri

3.3.2.4. Rüzgarlar

Rüzgar, üç belirgin özellięi olan bir iklim elemanıdır. Bunlar rüzgarın hızı, yönü ve esme sıklıęıdır. Fethiye'de ortalama rüzgar hızı 1,6 m/sec'dir **(Grafik 6)**. Bu nedenle, Fethiye rüzgar yönünden çok sakin bir konumdur.

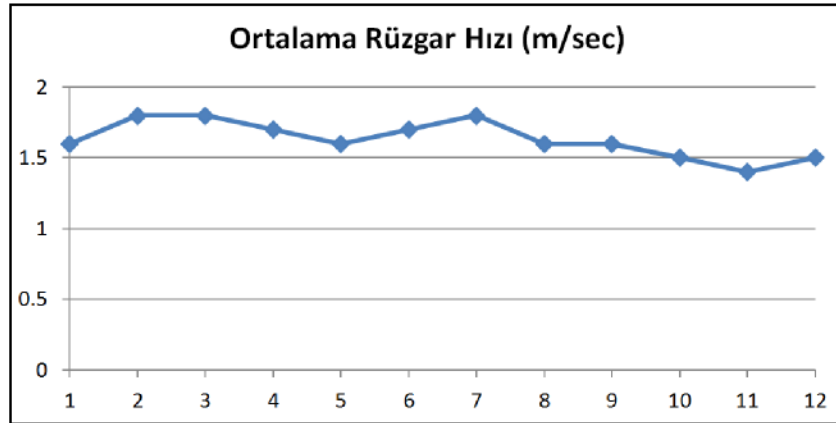

Grafik 6. Fethiye Meteoroloji İstasyonu aylık ortalama yerel basınç deęerleri

Fethiye Meteoroloji İstasyonu aylık ortalama rüzgar hızı

Fethiye'de rüzgar yönü ve hızı üzerinde arazi yapısı ve kara-deniz iliřkisi etkilidir. Fethiye'de hakim rüzgar yönü DKD (doęu-kuzeydoęu)'dir. İkinci hakim yön GGB (güney-güneybatı)'dir **(Grafik 7)**. Özellikle kuzey ve güney yönlerinden esen rüzgâr yok denecek kadar azdır.

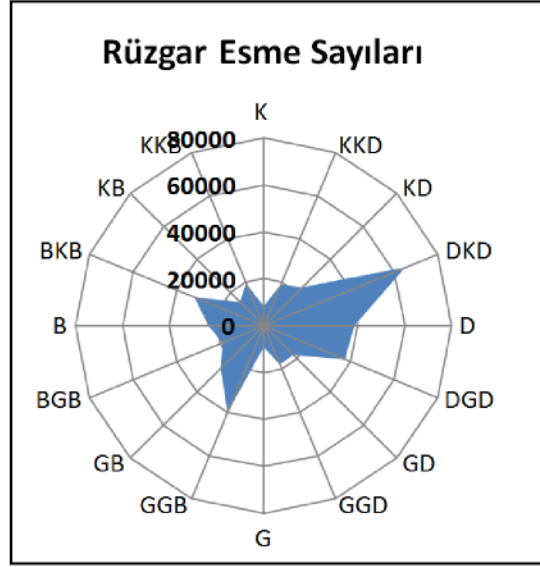

Grafik 7. Fethiye Meteoroloji İstasyonu yıllık rüzgar esme sayıları

3.3.2.5. Bulutluluk

Meteorolojide bulutluluk üç kademede değerlendirilmektedir. Gökyüzünün 0 – 2,0'sinin bulut örtüsü ile kaplandığı günlere açık, 2,0 ile 8,0 arasında olduğu günlere bulutlu ve 8,0 ile 10,0 arasında olduğu günlere kapalı gün denilmektedir. Fethiye'de Haziran'dan Eylül ayına kadar etkili hava kütlelerine bağlı olarak kapalı gün sayısı yok denecek kadar azdır. Eylül ayından itibaren bulutlanma yoğunluğu artar. Uzun yıllık ortalamalar incelendiğinde, 1960-2016 yılları arasında ortalama bulutlu gün sayısı 158, açık gün sayısı 176, kapalı gün sayısı ise 31 gündür (**Grafik 8**).

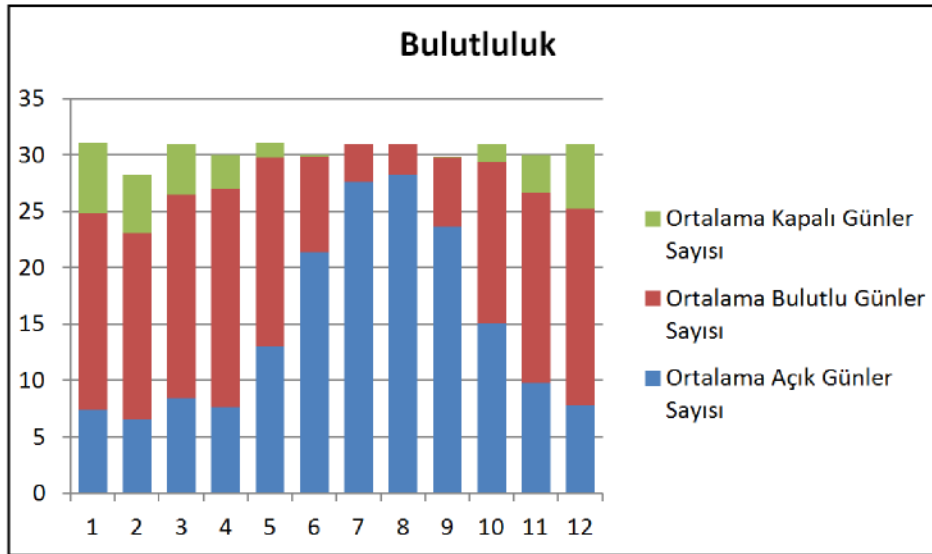

Grafik 8. Fethiye Meteoroloji İstasyonu bulutluluğun aylık değişimi

3.3.2.6. Nem

Fethiye'de ortalama bağıl nem %65,4 olup bağıl nem oranı yüksek sayılır. Bağıl nem, yıl içinde yaz ayları dışında ortalamanın üzerindedir. Sıcaklıkla ters orantılı olan nem oranı gündüz saatlerinde buharlaşmanın artması ile atmosferde toplanan su buharı, özellikle akşam saatlerinde havayı bunaltıcı bir hale getirir. Fethiye'de uzun yıllar aylık nispi nem dağılımı **Şekil 8**'de verilmiştir.

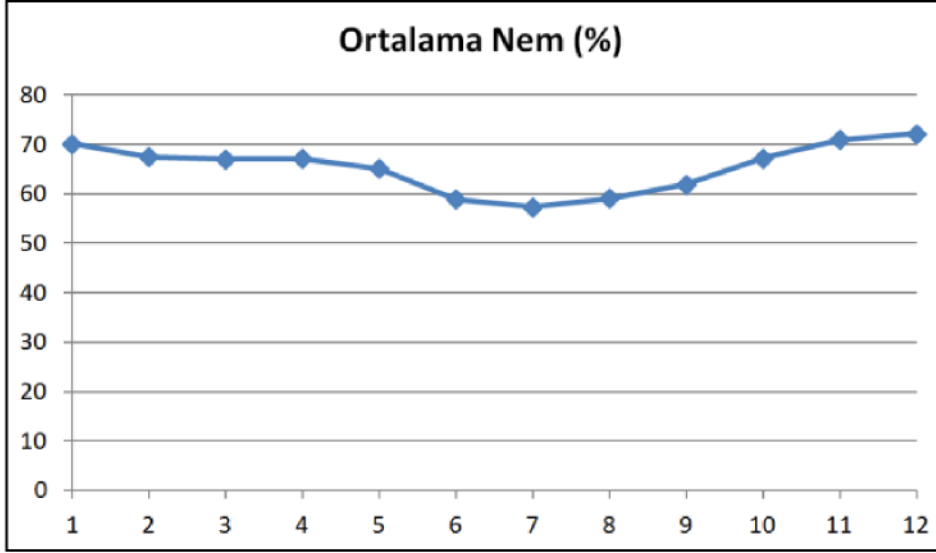

Grafik 9. Fethiye Meteoroloji İstasyonu ortalama bağıl nemin aylık değişimi

3.3.2.7. Yağış

Türkiye'de, Doğu Karadeniz Bölgesi dışında en fazla yağışı Batı Torosların denize dönük yamaçları ile bu dağlarla kıyı arasında bulunan ovaları alır. Akdeniz üzerindeki polar ve tropikal hava kütlelerinin meydana getirdiği cephe sistemleri güçlenerek Anadolu'yu kuzey batıdan ve Teke Yöresi'nden etkiler. Bu yağışlar özellikle Fethiye ve benzeri kıyı yerleşim yerleri ve çevresinde çok etkili olur. Aynı zamanda hava kütleleri yükselirken adyabatik olarak soğuması sonucu deniz kıyısından hemen sonra yükselen dağların yamaçlarına bol miktarda yağış bırakır. Kışın 2000 metre yüksekliğe ulaşan ve kıyıyı çevreleyen dağlara kar yağışı düşer.

Fethiye'de uzun yıllar toplam yağış ortalaması 864,2 mm'dir. En çok yağışın Aralık ayında alındığı görülmektedir (**Şekil 20**). Yıl içinde Mayıs-Eylül ayları arasında yağışın en az olduğu kurak dönem yaşanmaktadır. Sıcaklığa bağlı olarak Mart ayından itibaren buharlaşmanın yağıştan fazla olması nedeniyle Mart-Ekim ayları arasında topraktan su kaybı artmaktadır.

Fethiye de yıllık yağışın % 58'i kış mevsiminde düşer. Yağış miktarı, yağış yüzdesi olarak ilkbahar ile sonbahar mevsimleri birbirlerine yakın değerler gösterirler. Yaz mevsiminde ise yıllık yağış miktarının sadece %1'i düşmektedir (**Şekil 9**).

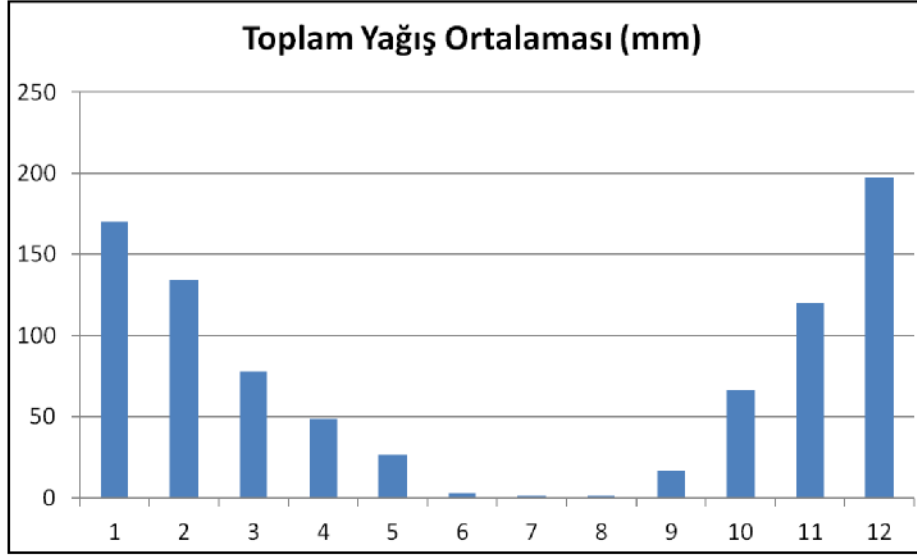

Grafik 10. Fethiye Meteoroloji İstasyonu aylık ortalama toplam yağış grafiği

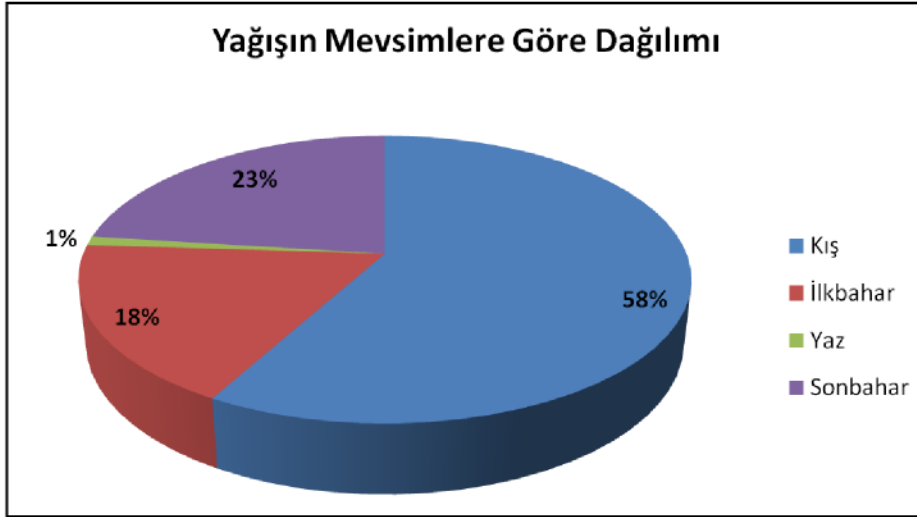

Grafik 11. Fethiye Meteoroloji İstasyonu'nda yağışın mevsimlere göre dağılımı

Fethiye'de yıllık ortalama yağışlı gün toplamı 77 gündür. Yani ortalama olarak her beş günden birinde yağış düşme olasılığı vardır. Yağışın 10 mm'den fazla olduğu gün sayısı 27'dir. 50 mm'den fazla günlük yağış ancak kış aylarında olmakta ve 2 günü geçmemektedir.

3.3.2.8. İklim Tipi

Tabiat Parkının iklim tipi De Martonne yöntemi uygulanarak belirlenmiştir. De Martonne'un iklim sınıflandırmasında sıcaklık ve yağış dikkate alınmaktadır. Yıllık ortalama yağış ve sıcaklığın yanında, en kurak ayın yağışı ve sıcaklığı hesaplamada göz önünde tutulmaktadır. Yıllık yağış miktarı yağışlı ve kurak iklimleri ayırmaya imkan vermektedir. De Martonne'un en son Gottmann ile 1942'de geliştirdiği yıllık kuraklık indisi formülü:

la = (P / (T + 10) + (12 * p / (t + 10))) / 2 şeklindedir.

10 = Sıcaklığın 0°C'nin altında olduğu yerlerde t'yi pozitif yapmaya yarayan sabit
sayı **P** = Uzun yıllar toplam yağış (mm)

T = Uzun yıllar ortalama hava sıcaklığı (°C)

p = En kurak ayın yağışı (mm)

t = En kurak ayın ortalama sıcaklığı (°C)

De Martonne kuraklık indisi formülünden çıkan sonuçlara göre iklim tipleri belirlemiştir.

İklim Tipi	Kuraklık İndisleri
Çöl	0-5
Step (Yarı Kurak)	5-10
Step-Yarı Nemli Arası	10-20
Yarı Nemli	20-28
Nemli	28-35
Çok Nemli	35-55
Islak	>55
Kutupsal	<0(T<-5 °C)

Formül Fethiye Meteoroloji İstasyonu için uygulandığında;

la = (P / (T + 10) + (12 * p / (t + 10))) / 2

P = 864,2 mm

T = 18,3 °C

p = 1,2 mm

t = 27,7 °C

la=15,4 olup Fethiye "step-yarı nemli arası" iklim bölgesindedir.

3.4. ULAŞIM

3.4.1. Muğla İli Ulaşım

Muğla İli; kuzeyinde Aydın, kuzeydoğusunda Denizli ve Burdur, doğusunda ise Antalya ile komşu olup kente İzmir-Aydın yönünden D-550, Denizli yönünden D-330 ve Antalya-Fethiye yönünden de D-400 Karayolları ile ulaşılmaktadır.

Bölgede iller arası ulaşım ağının omurgasını Aydın-Muğla-Antalya karayolu oluşturmaktadır. Bu yol ilk olarak Yatağan, Menteşe ve Ula ilçesine ulaşmakta ve önce Yatağan-Menteşe sınırında sonra da Ula'da ikiye ayrılmaktadır. Yatağan-Menteşe ilçe sınırından ayrılan kol, Bodrum ve Milas ilçelerini merkez ilçe olan Menteşe'ye bağlamaktadır. Ula ilçe sınırları içinde bir kez daha ayrılan yolun bir kolu Marmaris'e giderken diğer kolu Köyceğiz, Ortaca, Dalaman, Fethiye ve Kemer üzerinden kıyıyı izleyerek Antalya'ya ulaşmaktadır.

3.4.2. Fethiye İlçesi ve Planlama Alanında Ulaşım

Fethiye İlçesi ulaşım ağı açısından oldukça erişilebilir bir konumdadır. Özel araba, uçak ya da otobüs gibi ulaşım alternatiflerini kullanarak rahatlıkla ulaşım sağlanabilmektedir. İstanbul, Ankara, İzmir, Antalya'ya ilçe merkezinden günlük otobüs seferleri düzenlenmektedir.

Kuzeydoğusundan geçen Muğla-Antalya devlet karayolu ile civar il ve ilçelere bağlantısı bulunan Fethiye, kuzeybatısında yer alan Muğla'ya 135 km., kuzeyinde bulunan Denizli'ye 240 km, kuzeydoğusunda bulunan Burdur'a 210 km. ve doğusunda bulunan Antalya'ya 185 km. mesafede bulunmaktadır. Büyük şehirler açısından ise Ankara'ya uzaklığı yaklaşık 610 km, İstanbul'a uzaklığı yaklaşık 890 km, İzmir'e uzaklığı yaklaşık 330 km'dir.

Tablo 2. Planlama alanının karayolu ile bazı il ve Muğla iline bağlı ilçe merkezlerine uzaklığı

İl	Uzaklık (km)	İlçeler	Uzaklık (km)
Ankara	610	Bodrum	230
İstanbul	890	Datça	192
İzmir	330	Menteşe	135
Muğla	135	Ortaca	48
Antalya	185	Dalaman	53
Çanakkale	680	Köyceğiz	73
Bursa	660	Marmaris	132
Konya	475	Yatağan	156
Burdur	210	Milas	188

Trabzon	1350	Seydikemer	35
Denizli	240	Ula	103

Ayrıca Muğla genelindeki turizm potansiyeline bağlı olarak hem Milas-Bodrum Havalimanı hem de Dalaman Havalimanı yoğun olarak faaliyetlerine devam etmekte olup ilçe ulaşımında etkin bir rol oynamaktadır.

Planlama alanına Muğla-Fethiye Karayolu ya da Dalaman ve Milas-Bodrum Havaalanları kullanılarak rahatlıkla erişilebilmektedir. Plan çalışmasına konu taşınmazın Dalaman Havalimanına uzaklığı yaklaşık 42 km olup yaklaşık bir saatlik sürede ulaşım sağlanabilmektedir. Ayrıca Fethiye ilçe merkezine 5 km uzaklıkta yer alan taşınmazların Bodrum Havalimanına olan uzaklığı ise yaklaşık 207 km'dir. Karayolu ile en yakın diğer yerleşim yerlerine olan uzaklıklar ise sırayla Muğla merkeze 135 km, Dalaman'a 53 km, Marmaris'e 132 km, Köyceğiz'e 73 km, Bodrum'a ise 230 km'dir.

Planlama alanına, D-400 karayolundan bağlanarak doğrudan erişim sağlanabilmektedir.

FETHİYE-GÖCEK ÖZEL ÇEVRE KORUMA BÖLGESİ MUĞLA İLİ, FETHİYE İLÇESİ, KARGI - ÇİFTLİK MAHALLESİ, 222, 226 VE 337 NUMARALI ADALAR İLE 10 ADA 32PARSELİN KARAYOLU AĞI İÇERİSİNDEKİ YERİ

13.Bölge

ANTALYA

İŞARETLER

- Otoyollar
- İnşaa halinde otoyollar
- Planlanan Otoyollar
- Devlet yolları
- İl yolları
- Bölünmüş yollar
- Beton asfalt yollar
- Sathi kaplamalı yollar
- Stabilize yollar
- Toprak yollar
- Ham yollar
- Devlet yolu K.K.No
- İl yolu K.K.No
- Dağ geçitleri
- Devlet sınırı
- İl sınırı
- KGM Bölge sınırı
- Şube sınırı
- İl merkezi
- İlçe merkezi
- Köy-mevki
- Bölge merkezi
- Şube merkezi
- Bakımevi
- Refüj alanı
- Demiryolları
- Hava Alanı
- Liman ve İskele



ISPARTA
ŞARKIKARAAĞAÇ
ANTALYA
BURDUR 134
Korkuteli B.E.
Akseki B.E.

TESİSLER VE BAKIM DAİRESİ BASKANLIĞI 01.01.2022

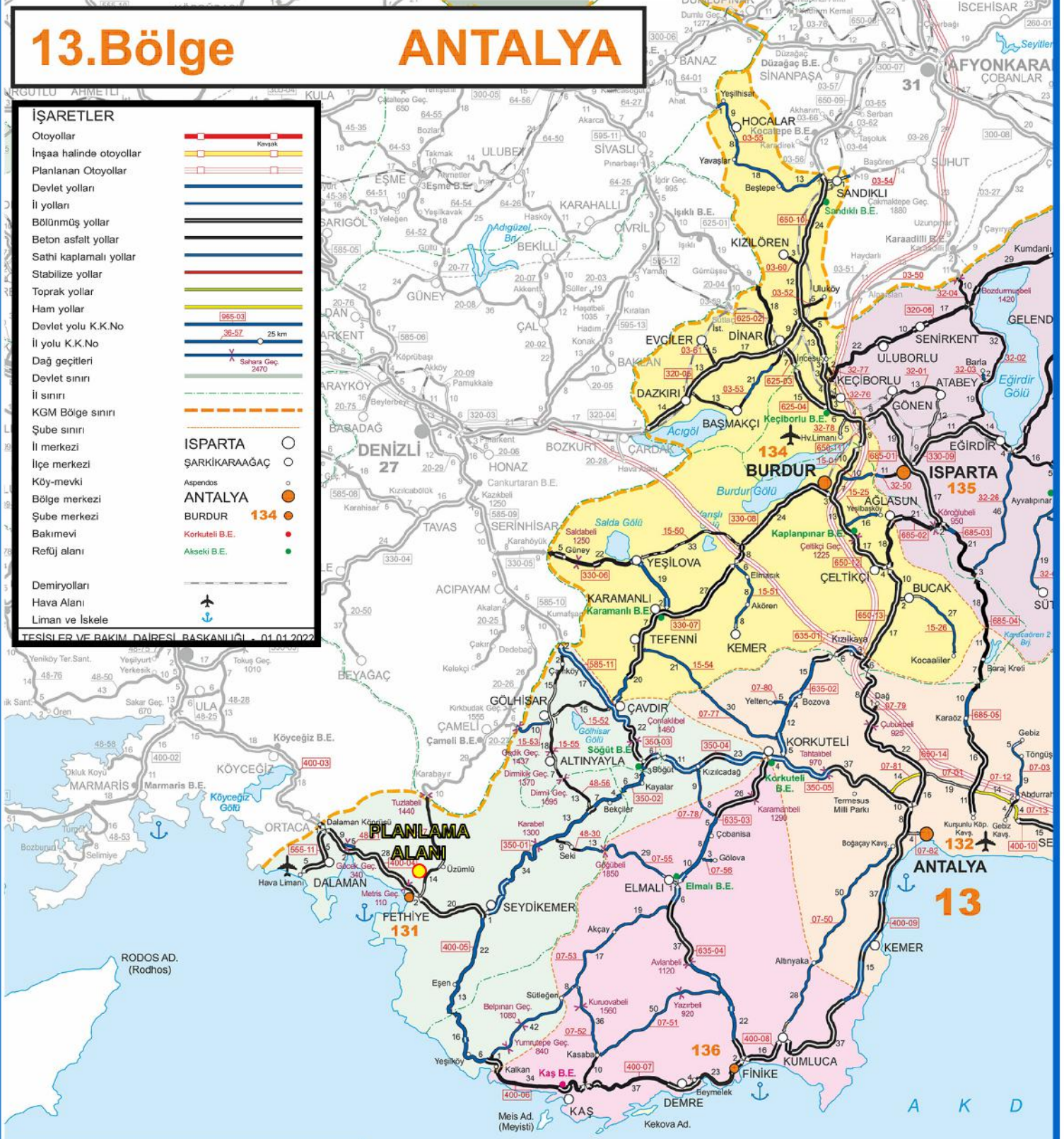

ÖLÇEK 10 0 10 20 30 40 50 Km

HARİTA : 12

3.5. DEMOGRAFİK YAPI

Plan deęişikliği teklif edilen ile etkileşim halinde olan en önemli yerleşme Fethiye ilçesidir. Fethiye ilçesi ve Muęla il genelinin 1980-2017 yılları arası nüfus bilgileri **Tablo 3**'de verilmiştir.

Tablo 3.Fethiye ilçesi ve Muęla il merkezinin 1980-2017 yılları arası nüfus bilgileri

Yerleşme	1980	1985	1990	2000	2010	2012	2013	2017
Fethiye ilçesi	101.879	114.384	127.620	154.209	188.259	195.419	140.509	153.963
Muęla il Geneli	438.145	486.290	562.809	715.328	817.503	851.145	866.665	938.751

Kaynak: TÜİK

Tablo 3 incelendiğinde; Fethiye ilçesi nüfusunun 1980-2012 yılları arasında sürekli olarak arttığı görülmektedir. 2013 yılında Fethiye'ye baęlı bir belde olan Seydikemer' in ilçe olmasıyla birlikte Fethiye ilçesi nüfusunda %25 oranında bir azalma olmuştur. Sonuç olarak, 1980-2017 yılları arasında Fethiye ilçesi nüfusu yaklaşık %50 oranında artmıştır. Muęla il genel nüfusu ise 37 yıllık süreçte %114 oranında artış göstermiştir. Fethiye ilçe nüfusu, Muęla il geneli nüfusunun %16,4'ünü oluşturmaktadır. Fethiye ilçesinde toplam 41 mahalle bulunmaktadır.

Tablo 4. Fethiye ilçesi mahalleleri 2021 yılı nüfus bilgileri

SIRA NO	MAHALLE ADI	NÜFUS BÜYÜKLÜĞÜ	SIRA NO	MAHALLE ADI	NÜFUS BÜYÜKLÜĞÜ
1	Tuzla	16.989	22	Yanıklar	2.151
2	Karaçulha	14.419	23	Yeşilüzümlü	2.145
3	Patlangıç	12.861	24	Karagözler	2.048
4	Taşyaka	12.005	25	Kargı	1.724
5	Foça	8.907	26	Nif	1.494
6	Pazaryeri	7.179	27	Bozyer	1.315
7	Babataşı	6.706	28	İncirköy	957
8	Menteşeoğlu	6.648	29	İnlice	912
9	Akarca	6.002	30	Kayaköy	771
10	Yeni	5.558	31	Gökben	584
11	Çamköy	5.217	32	Faralya	554
12	Esenköy	5.152	33	Yakacık	517
13	Ölüdeniz	4.922	34	Gökçeovacık	373
14	Göcek	4.664	35	Söğütlü	359
15	Çatalarık	4.152	36	Koruköy	313
16	Çiftlik	3.179	37	Karaağaç	256
17	Kesikkapı	2.833	38	Çenger	216
18	Karagedik	2.466	39	Kızılbel	214
19	Cami	2.394	40	Karakeçililer	187
20	Eldirek	2.331	41	Karacaören	184
21	Cumhuriyet	2.231			

Kaynak: TÜİK

Fethiye ilçesi ve Muğla il genelinde nüfusun yaş gruplarına göre dağılımı **Grafik 12** ve **Grafik 13**'de verilmiştir. Fethiye ve il geneli yaş grupları grafikleri paralellik göstermektedir. Hem Fethiye hem de Muğla il genelinde en fazla nüfus 35-39 yaş aralığında olup bunu 40-44 ve 30-34 yaş grupları izlemektedir. Fethiye ve Muğla il genelinde nüfusun orta yaş ağırlıklı olduğu söylenebilir. Fethiye'de genç nüfusun toplam nüfusa oranı %34, Muğla'da ise %32'dir. Bu oran Türkiye için %40 olup Fethiye ilçesi ve Muğla il geneli Türkiye ortalamasının altında genç nüfusa sahiptir.

Fethiye'de yaşayan nüfusun eğitim durumu incelendiğinde okur-yazarlık oranı %96'dır. Nüfusun büyük bir çoğunluğunu lise mezunları oluşturmaktadır. Muğla il genelinde ise okur-yazarlık oranı %98'dir.

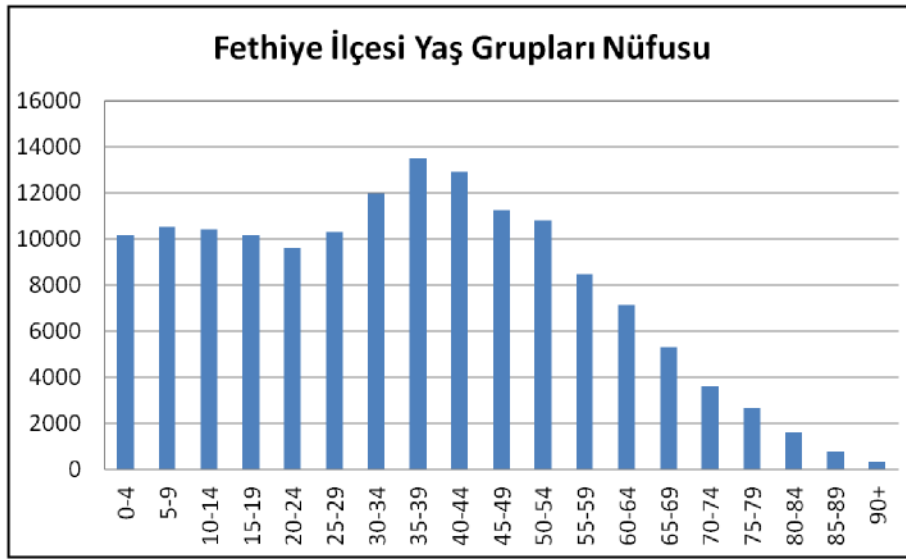

Grafik 12. Fethiye ilçesinde nüfusun yaş gruplarına dağılımı

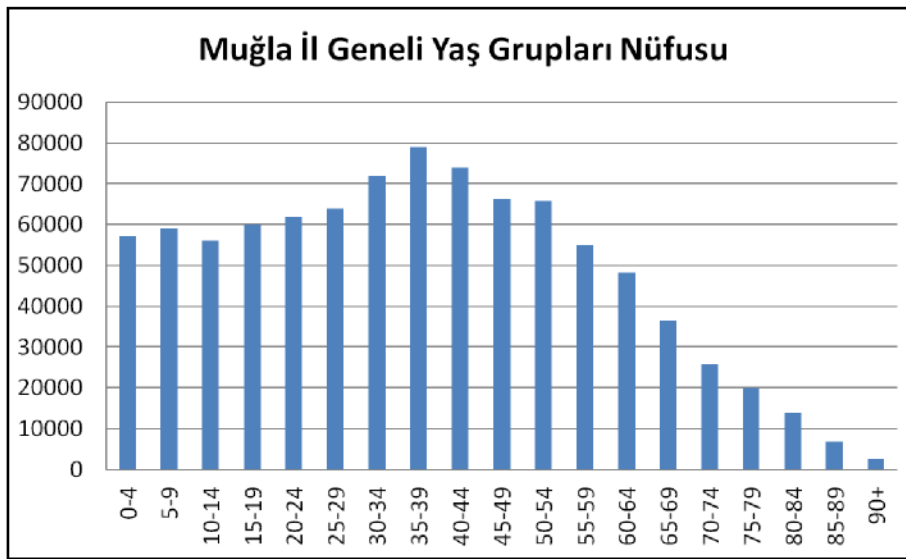

Grafik 13. Muğla il genelinde nüfusun yaş gruplarına göre dağılımı

3.6. SOSYAL VE EKONOMİK YAPI

Muğla'ya bağlı ilçelerin sosyo-ekonomik yapılar, coğrafi yapıya ve turizm faaliyetlerinin yoğunluğuna göre farklılık göstermektedir. İl genelinde en belirgin ekonomik yapı turizm ve tarım sektörlerine bağlı olmakla birlikte turizm faaliyetlerinin yoğun olduğu kıyı bölgelerinde yer alan ilçelerin, iç bölgelerde yer alan ilçelere göre daha gelişmiş olduğu görülmektedir.

Güney Ege Kalkınma Ajansı tarafından hazırlanan TR32 Düzey 2 Bölgesi Bölge Planı 2014-2023 Raporunda Muğla yerleşimleri mevcut ekonomik yapılarına göre Geleneksel Ekonomi Merkezleri, Turizm Yoğun Merkezler, Ekonomisini Çeşitlendirmiş Merkez ve Turizm Yoğun Geleneksel Ekonomi Merkezi 4 kategoride tanımlanmaktadır.

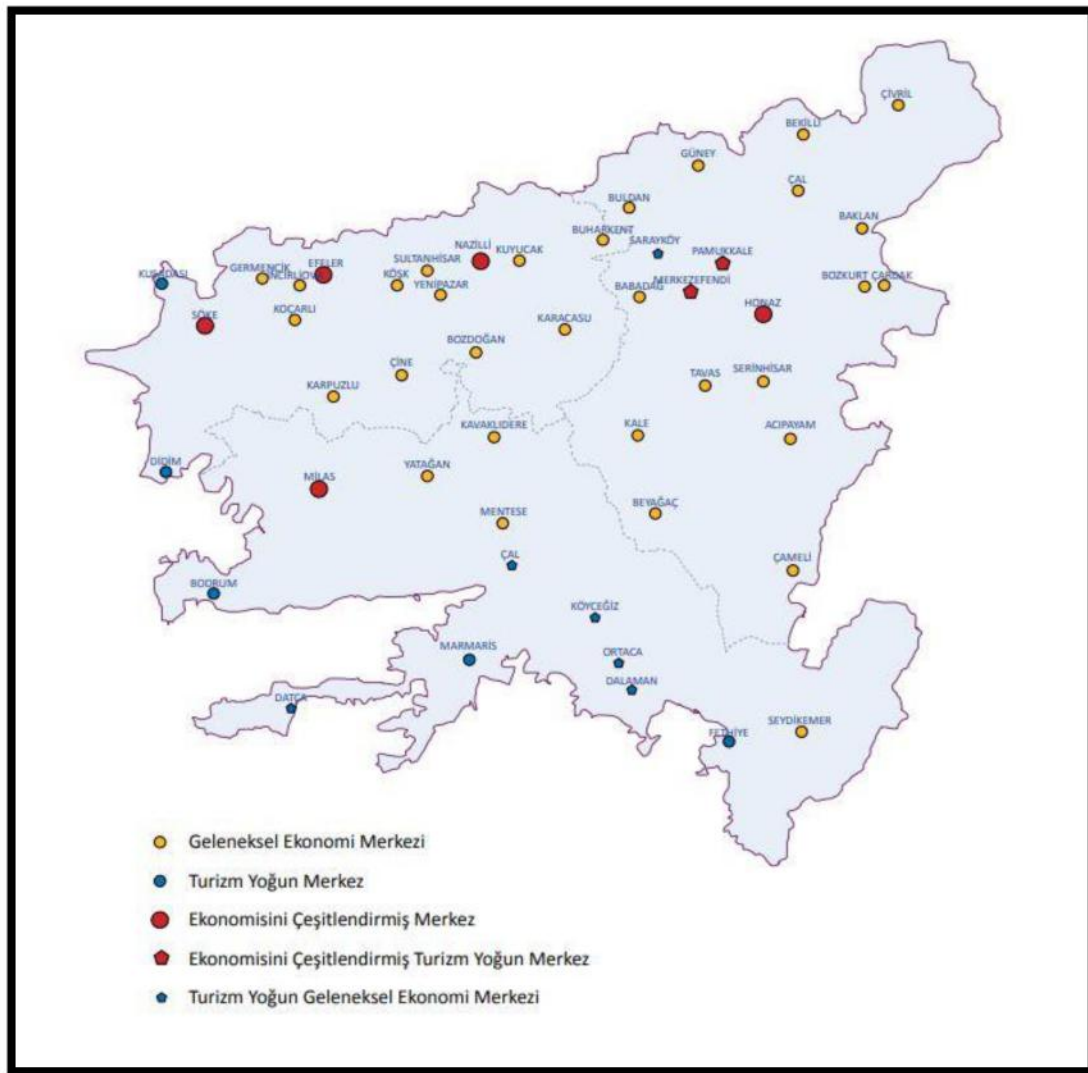

Harita 13. İlçe sınıflandırmasının mekânsal görünümü

Aşağıdaki haritadan da anlaşılacağı üzere Yatağan, Menteşe, Kavaklıdere, Seydik ilçeleri "Geleneksel Ekonomi Merkezleri"; Bodrum, Marmaris, Fethiye ilçeleri "Turizm Yoğun Merkezler"; Ula, Köyceğiz, Ortaca, Dalaman, Datça ilçeleri "Turizm Yoğun

Geleneksel Ekonomi Merkezi "ve Milas İlçesi "Ekonomisini Çeşitlendirmiş Merkez" olarak belirlenmiştir.

Plan değişikliği teklif edilen alanın içinde bulunduğu Muğla ili, T.C. Kalkınma Bakanlığı tarafından hazırlanan "İllerin ve Bölgelerin Sosyo-Ekonomik Gelişmişlik Sıralaması Araştırması (SEGE-2011)"na göre "Birinci Kademe Gelişmiş İller" grubunda olup 8. sırada yer almaktadır. Fethiye ilçesi ise mülga Devlet Planlama Teşkilatı tarafından hazırlanan "İlçelerin Sosyo-Ekonomik Gelişmişlik Sıralaması Araştırması (2004)"na göre 872 ilçe içinde 128. sıradadır. Fethiye ilçesinde başlıca geçim kaynakları tarım ve turizmdir.

3.6.1. Muğla İli - Turizm

Muğla; doğal, tarihi ve kültürel özelliklerinin yanı sıra sahip olduğu eşsiz koy ve kıyıları ile de ülkemizin uluslararası turizm noktalarından birisi olmuştur. Bölge; plajları, arkeolojik ve tarihi eserleri, kendine özgü zengin biyolojik çeşitliliği ve elverişli iklim yapısı sayesinde turizm potansiyeli açısından çok zengindir. Kum-deniz-güneş ekseninde turizm faaliyetlerinin ve "mavi yolculuk" olarak tabir edilen deniz üstü tekne turlarının ağırlıklı olarak yapıldığı bir yer olup orman varlığı ve kültürel değerleri ile alternatif turizm faaliyetleri için de çok çeşitli imkânlar sunmaktadır. Turizm çeşitliliği açısından bakıldığında bölgede deniz-kum-güneş turizmine ek olarak kongre turizmi, yat turizmi, dağcılık turizmi ve su altı dalış turizminin de yaygın olduğu görülmektedir. Deniz ve orman alanların yoğun olduğu ilde 5 adet Özel Çevre Koruma Bölgesi, 10 adet Milli Park ve birçok alanda faklı statülerde doğal sit alanı bulunmaktadır. Buna bağlı olarak, ilin sosyo-ekonomik yapısı turizme sektörüne bağlı olarak gelişmiştir. TÜİK 2021 verilerine göre yerli ve yabancı yılda yaklaşık 3 milyon turist ziyaret ettiği ve binlerce insanın istihdam edildiği bir pazar konumuna ulaşmıştır. Aşağıdaki tabloda Muğla İl'i için işletme belgeli ve yatırım belgeli turizm tesisi sayıları yer almaktadır.

Tablo 5. Muğla turizm tesisi sayıları (işletme belgeli ve yatırım belgeli)

	İşletme Belgeli Tesisler	Yatırım Belgeli Tesisler	Toplam
Tatil Köyü	28	8	36
5 Yıldızlı Otel	63	8	71
4 Yıldızlı Otel	88	14	102
3 Yıldızlı Otel	98	8	106
2 Yıldızlı Otel	34	1	35
1 Yıldızlı Otel	4	9	13
Pansiyon	10	-	10
Apart Otel	41	-	41
Buñk Otel	31	5	36
Ozel tesis	24	1	25
Yüzer Tesis	2	1	3

Kaynak: (muğla.ktb.gov.tr)

Yatırım ve işletme belgeli tesis sayıları bakımından 203 tesisle Bodrum 1. sırada, 125 tesisle Marmaris 2. sırada ve 81 tesisle Fethiye 3. sırada yer almakta olup bu 3 ilçede bulunan tesislerin toplamı Muğla genelindeki tesislerin %85'ini oluşturmaktadır. İl genelinde 4 ve 5 yıldızlı otellerin yoğunluğuna rağmen apart, pansiyon ve butik otel gibi küçük işletmelerin sayısı da oldukça dikkat çekicidir. Ayrıca belediyeler tarafından belgelendirilmiş çok fazla sayıda tesis de bulunmaktadır.

Tüm dünyada etkili olan Covid 19 salgını nedeniyle 2021 yılının ilk 4 aylık döneminde ülkemize gelen yabancı ziyaretçi sayısında, 2020 yılına göre yüzde 35,64 oranında düşüş yaşanmıştır. Yabancı ziyaretçi sayısı, 2021 yılının ilk çeyreğinde 4,2 milyondan 2,7 milyona gerilemiştir. Yaşanan bu gelişme paralelinde Muğla'ya ilk dört ayda gelen yabancı ziyaretçi sayısı da 2019 yılının aynı dönemine göre yüzde 96,49 oranında düşüş göstermiştir. Muğla, düşüş eğilimini 2021 yılının ilk dört ayında kısmen de olsa durdurmayı başarmış ve bu dönemde Muğla'ya gelen ziyaretçi sayısı geçen yılın aynı dönemine göre yüzde 16,65 oranında artış göstererek 5 bin 590 kişiye ulaşmıştır. (Son Verilerle Türkiye Turizm İstatistikleri Raporu, 2021)

30

Aşağıdaki grafiklerde yıllara göre geceleme ve toplam geliş sayıları yer almaktadır.

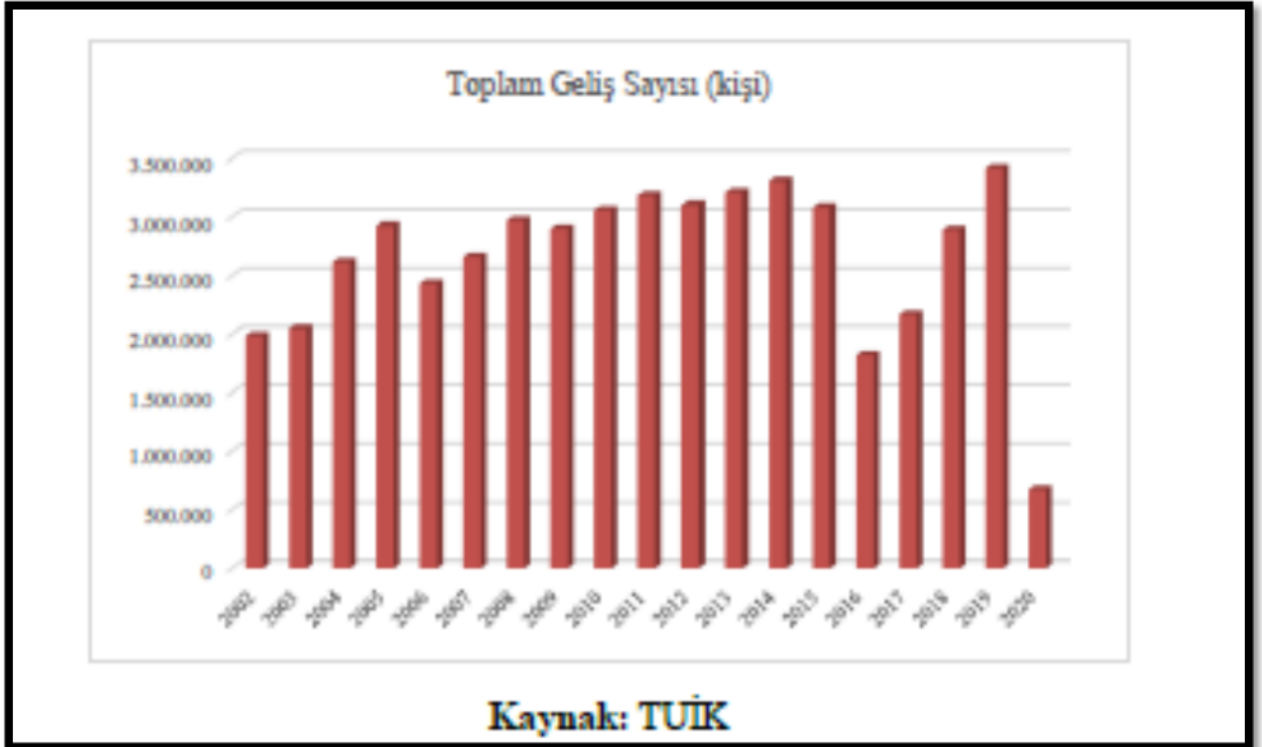

Grafik 14. Muğla ili yıllara göre toplam geliş sayıları

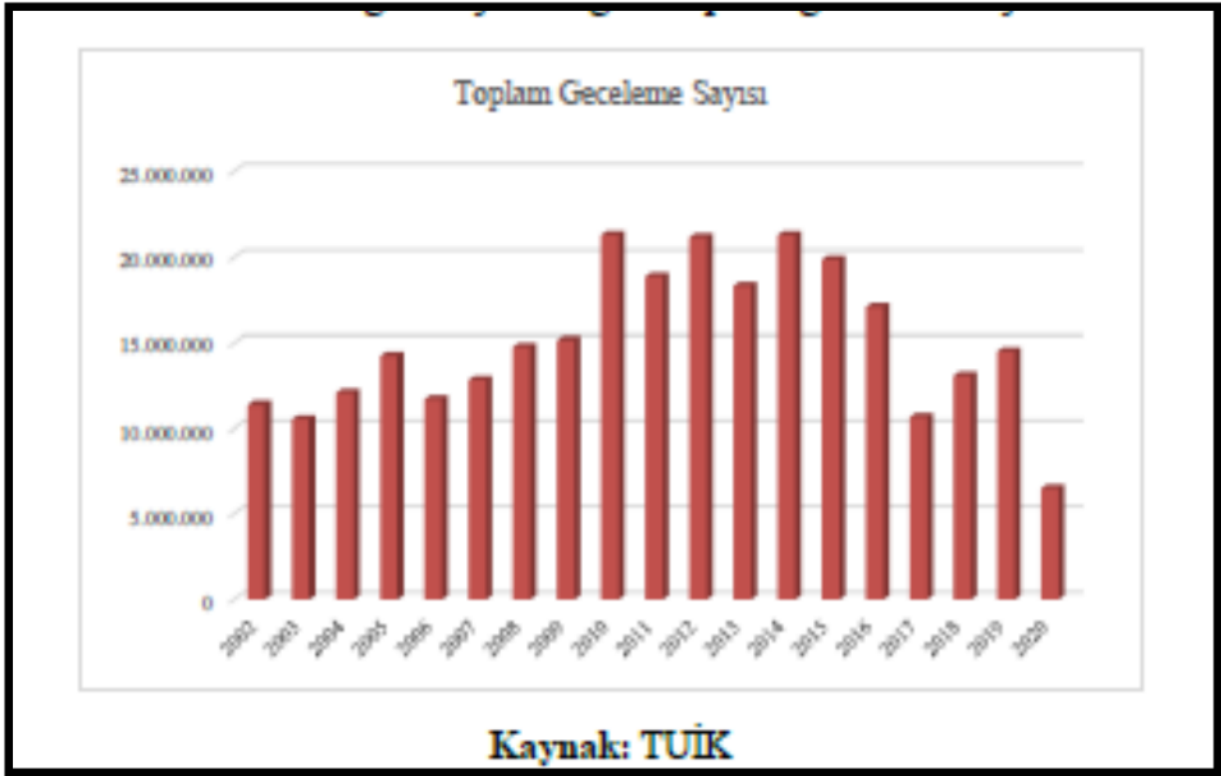

Grafik 15. Muğla İli yıllara göre toplam geceleme sayıları

3.6.2. Fethiye İlçesinde Turizm

Ekonomik açıdan ilçede gerçekleştirilen en önemli faaliyetlerin başında turizm faaliyetleri gelmektedir. Fethiye İlçesi ve civar yerleşimler; tarihi, doğal ve diğer güzellikler açısından oldukça zengin durumdadır. Ölüdeniz Lagünü, Belcekız Plajı, Kelebekler Vadisi, Oyuktepe Koyları, Günlüklü Koyu, antik Likya uygarlığına ait Kaya Mezarları, Dalyan Deltası, Kızılada, Saklıkent Kanyonu, Kapıdağ Yarımadası, Yassıca Adaları, Zeytin Adası ve Tersane Adası Fethiye İlçesinde bulunan bu tarihi ve doğal güzelliklerden bazılarıdır.

Girintili çıkıntılı kıyı yapısı sayesinde Muğla kıyı yerleşimlerinde olduğu gibi Fethiye İlçesinde de yüzme, dalma ve rüzgâr sörfü ile yat turizmi açısından çok çeşitli imkânlar bulunmaktadır.

Fethiye körfezi içindeki kıyılar da yat limanı kuruluşu ve yatçılık faaliyetleri açısından ülkemizin en uygun alanları arasındadır.

Fethiye'de Eylül-Ekim aylarında yaşanan, halk arasında "son yaz" denen ikinci bir yaz mevsimi daha yaşanmaktadır. Ağustos sıcağına dayanamayanlar, kalabalıktan dinlenme ve konaklama yeri bulamayanlar Eylül-Ekim aylarında bölgeyi yoğun olarak ziyaret etmektedir. (Fethiye Yöresi Üzerine İnceleme)

Yıllar içinde Fethiye'yi ziyaret eden turist sayısındaki artışa paralel olarak turizm işletmelerinin de sayısı artmıştır. Turizm sektörü, daha çok büyük ölçekli konaklama

iřletmeleri ile hizmet vermektedir. Orta ve küçük ölçekli konaklama iřletmelerinin sayısı, büyük ölçekli iřletmelere oranla oldukça az durumdadır.

Tablo 6. Fethiye ilçesi turizm tesisi sayıları (iřletme belgeli ve yatırım belgeli)

	İřletme Belgeli Tesisler	Yatırım Belgeli Tesisler	Toplam
Tatil Köyü	5	-	5
5 Yıldızlı Otel	7	-	7
4 Yıldızlı Otel	17	4	21
3 Yıldızlı Otel	26	2	28
2 Yıldızlı Otel	5	-	5
1 Yıldızlı Otel	-	-	-
Pansiyon	3	-	3
Apart Otel	-	-	-
Butik Otel	4	1	5
Özel tesis	6	1	7
Yüzer Tesis	-	-	-
	73	8	81

Kaynak: (muğla.ktb.gov.tr) adresinden alınan verilerden düzenlenmiştir.

3.6.3. Muğla İli - Tarım

Bölgenin iklim ve toprak özelliğinden kaynaklı olarak bir diğer başat sektör ise tarımdır. Turizm sektörünün ilin ekonomisi üzerindeki etkin ağırlığına rağmen tarım sektörü de üretim ve ihracat değerleriyle il ekonomisine ciddi katkılar sağlamaktadır. Tarımsal üretimde başı çeken zeytin ve narenciyedir. Bunun yanı sıra, bölgede tahıl, pamuk ve tütün gibi sanayi ürünleri ile buğday, arpa, mısır, bakla, susam ve anason üretimi de yaygın olarak yapılmaktadır.

2019 yılında Güney Ege Kalkınma Ajansı tarafından hazırlanan "Muğla Tarım ve Hayvancılık Sektörü Yatırım Olanakları Raporu"nda 2018 yılı verileri esas alınarak yapılan değerlendirmede, Muğla'nın tarımsal alan büyüklüğü bakımından en önemli ilçeler; %33,1 oranla Milas, %21,2 oranla Seydikemer, %9.5 oranla Menteşe ve % 7,7 oranla Yatağan olarak belirlenmiştir. Ayrıca Muğla'daki tarım alanlarının, Türkiye toplam tarım alanının yaklaşık %1'ini; meyve yetiştirilen alanların (meyveler, içecek ve baharat bitkileri) Türkiye'deki meyvealanlarının %3,5'ini; sebze bahçeleri alanın da, Türkiye sebze bahçeleri alanının yaklaşık %2,2'sini oluşturduğu ifade edilmektedir. Ayrıca İl bazında yapılan değerlendirmede ise toplam tarım alanları içinde zeytin üretim alanları payının % 42,9; tahıl ve diğer bitkisel ürün payının % 34,2; nadas alanları payının % 6; sebze bahçeleri payının da % 7,5 olarak hesaplandığı görülmektedir.

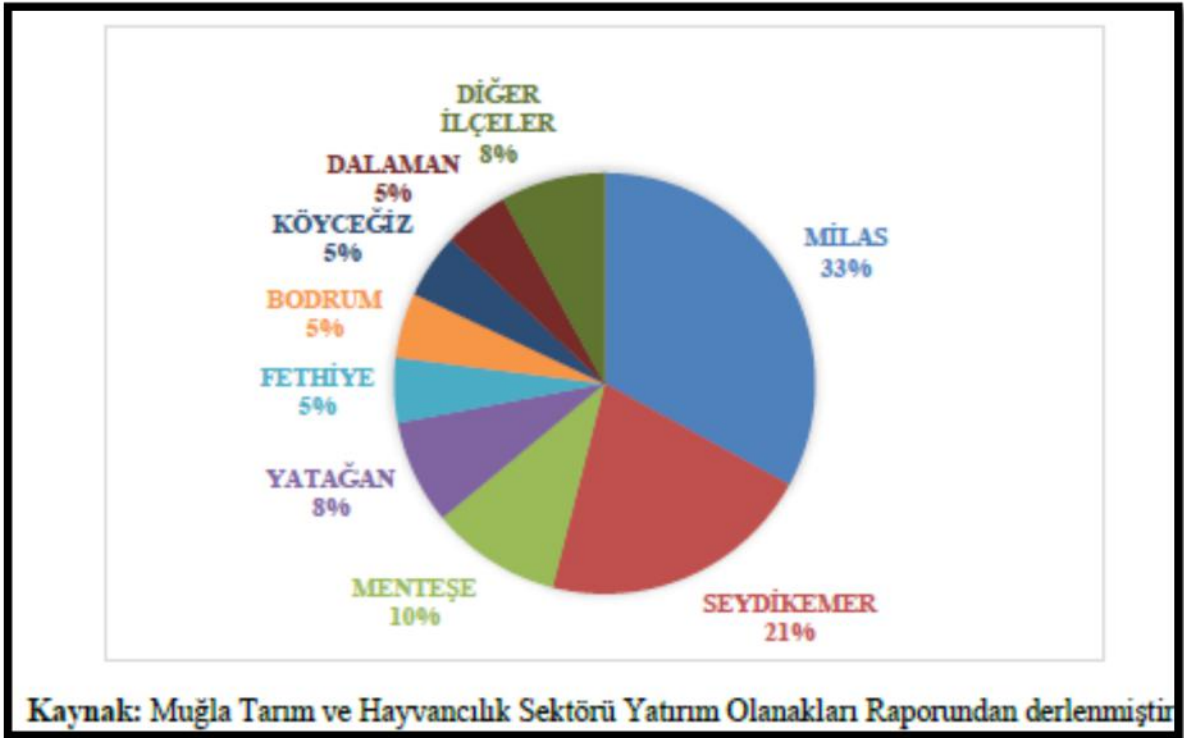

Grafik 16. Muğla İlçeler bazında tarımsal alan büyüklükleri

3.6.4. Fethiye İlçesi Tarım ve Hayvancılık

Fethiye ekonomisi turizmin yanında büyük ölçüde tarım ve hayvancılığa dayanmaktadır. Toplam tarım alanı yaklaşık 65.000 hektar olup bunun %40'ı kuru tarım alanı %60'si ise sulanabilir tarım alanı niteliğini taşımaktadır. Özellikle sulanabilen tarım alanları iklimin ve toprak yapısının uygunluğu nedeniyle polikültür tarım yapılmaktadır. (fethiye.gov.tr)

0-250 m rakımı arasında kalan bölgede, verimli ve geniş ovaları ile ılıman iklimi sayesinde pek çok meyve ve sebze çeşidi yetiştirilebilmektedir.

İlçede pamuk, tütün, seker pancarı, anason, susam, patates gibi sanayi bitkilerinin yanında buğday ve nohut gibi tarla ürünleri ile elma, zeytin, portakal, limon, mandalina ve greyfurt gibi narenciye ürünleri de yaygın olarak yetiştirilmektedir. Üretim şekline göre arazi dağılımı bakımından en büyük payı tarla arazisi sonra sırayla açıkta sebze tarımı, örtü altı tarım, meyvecilik, bağcılık, narenciye, zeytinlik ve süs bitkileri almaktadır. Seracılık çalışmalarının da yoğun olduğu bölgede 12 ay tarım yapılmaktadır. (Can, 2010)

Tarım sektörünün istihdama göre dağılımdaki oranı %7.5; il genelinde oluşturduğu pay ise %0.5 civarındadır. Fethiye çam balı üretimi için gerekli olan flora açısından da son derece uygun olup ilçenin yaklaşık % 56'sının ormanlarla kaplı olması nedeniyle arıcılık faaliyetleri de yaygın olarak yapılmaktadır. Ayrıca alabalık yetiştiriciliği, çupra ve levrek yetiştiriciliği açısından Muğla ili Türkiye'de ilk sırayı alırken bu üretimin

yaklaşık %10'luk gibi önemli bir bölümü ise Fethiye ilçesinden sağlanmaktadır. (Can, 2010)

Tarımla uğraşan halk yan bir iş olarak hayvan besiciliği de yapmaktadır. Koyun ve keçi besleyen birçok köy bulunmaktadır. Ancak sayı olarak az olup yöre halkı kendi ihtiyaçlarını karşılamak için hayvancılık yapmaktadır.

3.6.5. Muğla İli - Sanayi

Bölgede sanayi sektörü turizm ve tarım sektörlerinin gerisinde kalmıştır. İl, imalat sanayi açısından alt sıralarda yer almaktadır. Muğla'da imalat sanayinin gelişmemesinin temel nedeni ulaşım güçlüğüdür. Ulaşım bağlantıları yakın dönemlere kadar son derece yetersiz olduğundan, ilin ulusal pazarla ilişkisi çok geç başlamış ve yavaş gelişmiştir. (Muğla İli İmalat Sanayi Envanteri, 2016)

Sanayi ve Teknoloji Bakanlığınca hazırlanan 81 İl Sanayi Durum Raporuna göre sanayi işletmelerinin %48'i Marmara Bölgesinde, %17'si İç Anadolu Bölgesinde, %14'ü Ege Bölgesinde, %8'i Akdeniz Bölgesinde, %6'sı Karadeniz Bölgesinde, %5'i Güneydoğu Anadolu Bölgesinde, %2'si Doğu Anadolu Bölgesinde yer almaktadır. Ege Bölgesi'ndeki iller açısından yapılan değerlendirmede ise, %37'lik bir oran ile İzmir ili ilk sırada yer aldığı, İzmir'i ilini takip eden illerin de sırasıyla; Denizli (%18), Manisa (%11), Uşak (%9), Afyonkarahisar (%7), Aydın (%7), Muğla (%6), Kütahya (%5) olduğu belirtilmektedir.

Güney Ege Kalkınma Ajansı tarafından yapılan Muğla ilinin Kırsal Kalkınma Potansiyelinin Belirlenmesi Projesi başlıklı çalışmaya ait 2016 Proje Raporunda ise sanayi sektörü için yapılan değerlendirmede; ilin sanayi açısından pek fazla faaliyet alanına ve tesise sahip olmadığı, var olan sanayi tesislerin de büyük ölçüde maden ve termik elektrik santralleri üzerine çalıştığı ifade edilmektedir. Ayrıca Yatağan Termik Santrali ve Yatağan civarında kömür madenlerinin bulunduğu, Kavaklıdere ile Yatağan ilçelerinde ağırlıklı ekonomik faaliyet alanının madencilik olduğu, Köyceğiz ve Milas ilçelerinin ise dağlık bölgelerinde çok sayıda maden işletmesinin yer aldığına vurgu yapılmıştır.

Muğla ilindeki sanayi işletmelerinin sektörel dağılımı incelendiğinde; ilk sırada %34,78 ile gıda ürünleri, ikinci sırada %14,62 ile metalik olmayan mineral ürünler, üçüncü sırada ise %13,54 ile diğer madencilik ve taş ocaklığı sektörlerinin yer aldığı görülmektedir. (Muğla İl Sanayi Durum Raporu, 2019)

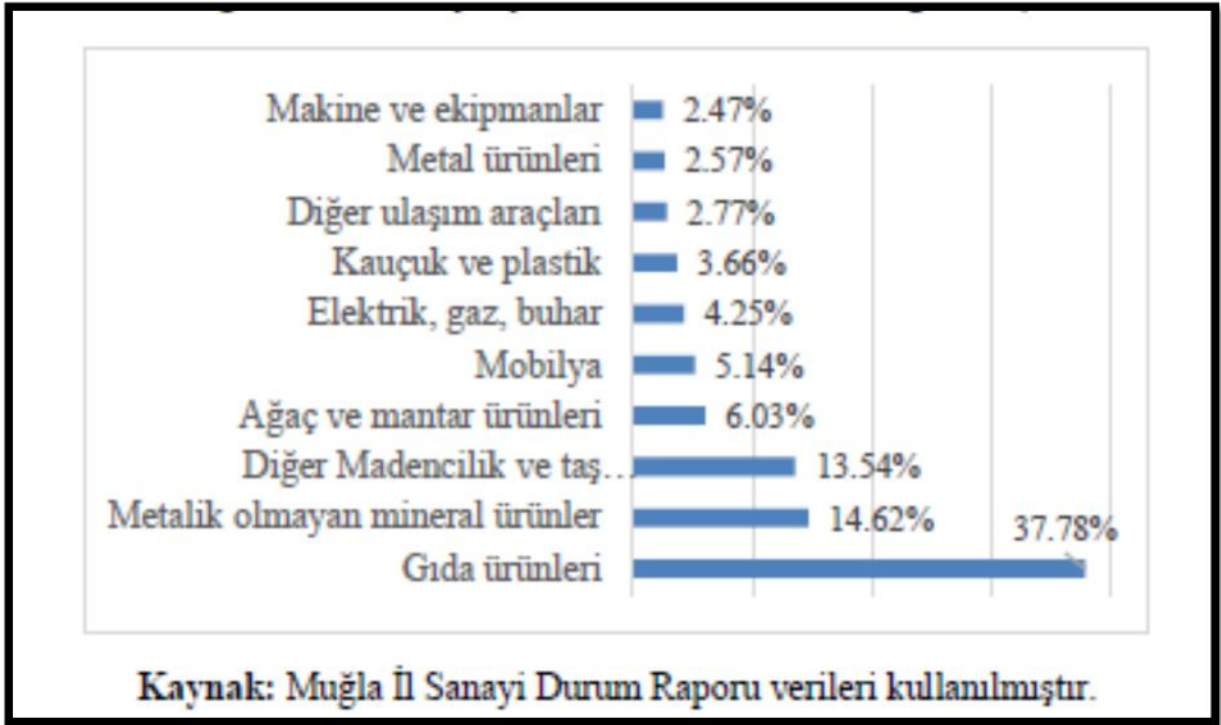

Grafik 17. Muğla ilinde sanayi işletmelerinin sektörel dağılımı (ilk 10 sektör)

3.6.5.1. Fethiye İlçesinde Sanayi ve Madencilik

İlçede önemli bir sanayi kuruluşu bulunmamakta olup sanayi amaçlı işletmeler; zeytinyağı işletmeleri, çırçır fabrikaları, beton-kireç-mermer işletmeleri, süt ve süt ürünleri işletmeleri, güneş enerjisi tesisi, şekerleme ve kuruyemiş fabrikaları gibi yöre halkının yetiştirdiği ürünlerin islenmesine yönelik küçük çaplı işletmeler şeklindedir. (Can, 2010)

Göcek ve Kargedik köylerinde cevher yıkama ve öğütme fabrikaları kurulmuştur. Ayrıca Köylerde de zeytinyağı ve sabun elde etmek için küçük atölyeler bulunmaktadır. İlçede zengin orman varlığı nedeniyle, orman ürünleri sanayinin önemli bir yeri vardır. Küçük işyeri niteliğindeki bu atölyelerde sandık, doğramacılık ve mobilyacılık işleri yapılmaktadır. (Karaca, 2001)

3.7. JEOLJİK YAPI

3.7.1. Jeomorfoloji

Muğla, batı anadolunun güneyinde kalan deniz kıyısı en çok bulunan aynı zamanda dağları da fazla olan illerden birisidir. inceleme alanının kuzeyinde Sivrikızlan Tepe, Dikili Tepe, kuzeydoğusunda Kalete Tepe, Sandallı Tepe, güneydoğusunda Asmaca Tepe, Kepez Tepe, Tülü Tepe, Büyükhasar Tepe, Küçükhasar güneyinde Kızlanbelen Tepe, doğusunda Kataoğuz Tepe, Kiriştepe Tepe, kuzeybatısında Kovanlık Tepe, Yürüenyurt Tepe, Batısında Göçerli Tepeleri, Gökçam Tepe, Karain Tepe önemli yükseltilerdir. Muğla'nın doğal sınırlarının önemli bir kısmını dağlar oluşturmaktadır.

İnceleme alanı Muğla merkezin güneydoğusunda ve Fethiye merkezinin batısında Çiftlik mahallesi sınırlarında kalmakta olup inceleme alanının topoğrafik eğimi % 0-20 arasındadır.

3.7.2. Genel Jeoloji

Türkiye'nin güneybatısında, Batı Toroslar'da, Teke yarımadasının kuzeybatısında yer alan bölgede; platform tipi çökellerle temsil edilen Beydağları otoktonu ve farklı koşullarda gelişmiş birimlerden oluşan Likya napları yüzeylemektedir. Bu birimlerden Likya napları; Fethiye ve civarında yaygın olarak izlenmektedir. Bölgede izlenen Likya napları ile Beydağları otoktonu arasında yanal yönde devamlılık gösteren Yeşilbarak napları izlenmektedir. Fethiye ve civarında yaygın olarak izlenmekte olan Likya napları; Tavas, Bodrum, Gülbahar ve Marmaris ofiyolit naplarıyla temsil edilmektedir. Yeşilbarak napları üzerine tektonik olarak yerleşen Likya napları yer yer üzerlerinde açılı uyumsuzluk göstererek yerleşen Pliyosen yaşlı gösel çökeller ile kuvaterner yaşlı karasal çökellerle örtülmektedir.

3.7.3. Yapısal Jeoloji

Allokton konumlu (likya napları) kaya birimlerinin izlendiği bölgede biri birinden farklı deformasyon izleri taşıyan yapısal birimler yer almaktadır.

Üst Senoniyen'de gelişmiş olan muhtemel kuzey - güney yönlü sıkışma rejimine bağlı olarak; Gülbahar napı, Domuzdağ napı ve Marmaris ofiyolit napı biraraya gelmiş ve Senoniyen sonlarında devam eden sıkışma rejimine bağlı olarak bu birimler Bodrum napı üzerine yerleşmişlerdir. Eosen sonlarında tekrar gelişen muhtemel kuzey-güney yönlü sıkışma rejimine bağlı olarak bu naplar; altlarına Bodrum napını da alarak Tavas napı üzerine sürüklenmişlerdir.

Benzer sıkışma rejimi alt Miyosende tekrar gelişmiş, daha önce Menderes masifi güneyinde yerleşmiş bulunan Likya napları Alt Langiyen'de, Menderes masifi ile Beydağları otoktonu arasından kaynaklanan Yeşilbarak napını da altlarına alarak kuzeyden güneye doğru Beydağları otoktonu üzerine bindirmişlerdir.

Bölgede; Pliyosen sonu ve sonrasında da büyük çaplı, normal atımlı faylar gelişmiştir. İnceleme alanında deprem üreten herhangi bir diri fay bulunmamaktadır.

3.7.4. İnceleme Alanı Jeolojisi

İnceleme alanı ve civarında Alt Kretase yaşlı Marmaris peridotiti (Kmo); Kuvaterner yaşlı Alüviyal yelpaze çökelleri (Qaly) ve Kuvaterner yaşlı plaj-bataklık çökelleri (Qb) olmak üzere 3 farklı jeolojik birim ayırt edilmiştir.

Marmaris Peridotiti (Kmo): İnceleme alanında, inceleme alanını doğu ve kuzeydoğudan sınırlayan dağlık kesimlerde çok yaygın olarak dağılım göstermektedir.(Şekil.5.2). İnceleme alanındaki temel birimi oluşturmaktadır. Birim aşırı serpantinize ultramafik kayalardan oluşmaktadır. Bu istifin en yaygın kayacı

harzburgittir. Yaklaşık 1000 m kalınlıklı, Alt kretase yaşlı olup Üst Senoniyen, Eosen ve Langeniyen yatay hareketlerinin oldukça etkisinde kalmış olan bu istifin alt ve üst ilişkisi tektoniktir. Geniş bir alanda yayılım gösteren ve yüzlerce sayıda ekonomik krom yatağı izlenen istif bölgede kuzeybatı-güneydoğu uzanımında yer almakta ve en geniş alana sahip istif olarak izlenmektedir.

Alüviyal Yelpaze Çökelleri (Qaly) İnceleme alanının kuzeydoğu yarısında, dağlık alanlardan kıyıya doğru boşalan KD-GB yönlü kuru dere yataklarının ağızlarında yaygın olarak alüviyal yelpaze çökelleri yer almaktadır. Birim çakıl, kum ve siltlerden oluşmaktadır. Birim Marmaris ofiyolit serisinden türemiş olup, yer yer iyi ve kötü boylanmalar göstermektedir.

3.7.5. Hidrojeolojik Özellikler

3.7.5.1. Yeraltı ve Yerüstü Suları

Etüt alanında yeraltı su seviyesi yüzeye yakın olup Y.A.S.S. 0,20–2,0 metre seviyelerindedir. Y.A.S.S temel alanına etkisi vardır. İnceleme alanında ve yakın civarında akar dere mevcut değildir. İnceleme alanında jeolojik birimlerin jeolojik, yapısal, geometrik ve Topoğrafik yapılarından dolayı Bataklık ve göl oluşumuna rastlanmamıştır. Çevrede derin sondaj kuyuları ve keson kuyular bulunmamaktadır. Etüt alanının batı yönünde teğet geçen sulama kanalı mevcuttur.

T.C.Çevre ve Orman Bakanlığı, Devlet Su İşleri Genel Müdürlüğü 21. Bölge Müdürlüğü'nün; B.18.1.DSİ.1.21.02.00–754–94830 sayılı yazısında "Hava Meydan Komutanlığının konuşlandığı alanın herhangi bir proje sahamız kapsamında kalmadığı ve taşkın probleminin bulunmadığı tespit edilmiştir" denilmektedir. DSİ. Bölge müdürlüğü'nün görüş yazısı rapor ekinde verilmiştir.

3.7.5.2. Yüzey Suları

Çalışma alanında devamlı akış olan akarsu bulunmamaktadır. Ancak yoğun yağışlarda yüzey sularının jeolojik birimden dolayı yeraltına sızamamasında dolayı yüzey de küçük su birikintileri oluşmaktadır.

3.7.5.3. İçme ve Kullanma Suyu

İnceleme alanında içme ve kullanma suyu ihtiyacı Muski içme suyu şebekesinden sağlanmaktadır.

3.7.6. Doğal Afet Tehlikelerinin Değerlendirilmesi

3.7.6.1. Deprem Durumu

inceleme alanını kapsayan Muğla İli Fethiye İlçesi Ovacık Mahallesi "Türkiye Deprem Tehlike Haritası'nda", etkin yer ivmesi değeri A_0 : 0,407- 0,412 g arasında kalan bölgede kalmaktadır. Bölgede yapılacak tüm yapılarda Türkiye Bina Deprem Yönetmeliği hükümleri uygulanması gerekmektedir.

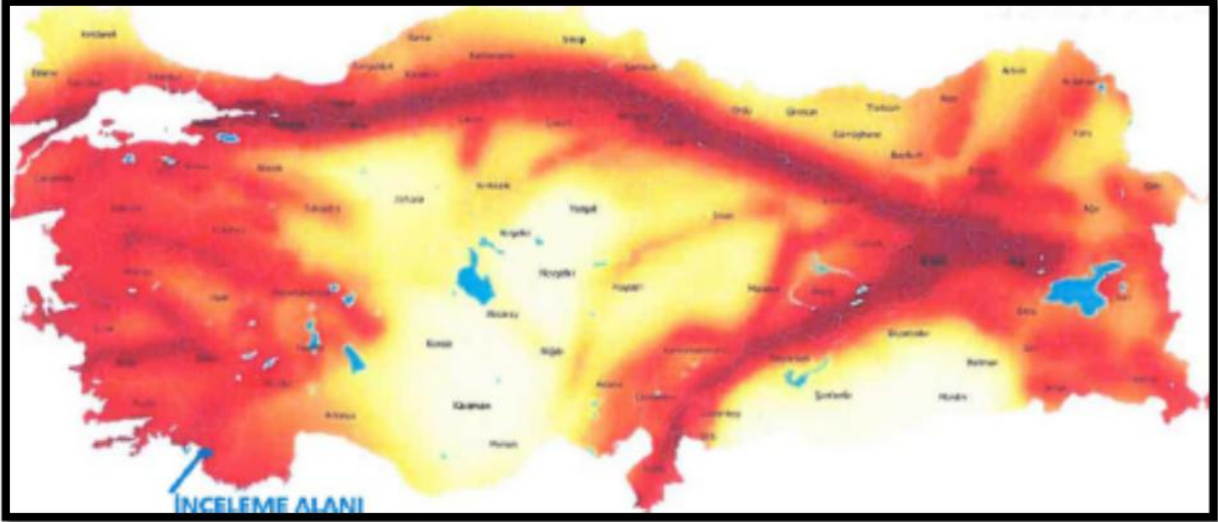

Harita 14. Türkiye Deprem Haritası

3.7.6.1.1. Bölgenin deprem tehlike ve risk analizi

Türkiye'nin aktif deprem bölgelerinden biri olduğu gerçeği hiçbir zaman göz ardı edilmemelidir. Dolayısıyla yatırımlar yapılırken, o bölgede kentsel gelişmenin planlanması kaçınılmazdır. Özellikle inşaat sorunları ile ilgili olarak yapılacak yer seçiminde, bölgenin jeolojik yapısının ve jeofizik-jeoteknik özelliklerinin yanı sıra, depremselliğinin de çok iyi bir şekilde değerlendirilmesi gerekmektedir. Etkin deprem kuşakları üzerinde kurulması planlanan yapıların depreme dayanıklı olarak projelendirilmesi için "Deprem Risk Analizi" çalışmasının yapılması bir zorunluluktur.

3.7.6.1.2. Aktif Tektonik

Bölgede etkili olan ve büyük deprem üreten en önemli faylar Fethiye-Burdur fay zonu, Kıbrıs- Antalya Körfezi-Rodos-Girit üzerinden geçen Helenik-Kıbrık Yayı'na ait Plini ve Strabo hendeklerini sınırlayan aktif faylar, Büyük Menderes Çöküntü Sistemi, Muğla_yatağan Fay Zonu, Ula-Ören Fay Zonu, Karaova-Milas Fay Zonu ve Knidos Fayıdır.

3.7.6.2.Sıvılaşma Analizi ve Değerlendirme

İnceleme alanında oluşması muhtemel deprem anında; yapılan sondaj ve sismik verilerine göre yeraltı suyunun yüzeye yakın olması ve jeolojik birimin siltli killi, kumlu birimden oluşması nedeniyle zeminde sıvılaşma riski vardır. Sismik çalışmalarında M: 5,5 ve daha büyük depremler için zemin sıvılaşma riski bulunmaktadır.

Sıvılaşmaya riskine karşı; yapı temel derinliklerine ve sıvılaşma potansiyeli taşıyan en az 3–4 metre derinliğine kadar zeminin iri bloklu dolgu malzemesi ile kompaksiyon yapılması uygun olacaktır. Diğer iyileştirme yöntemleri (zemin akıtma teknikleri, vibrasyon, kazık vs.) sağlam ana kaya derinliğinin çok derinde olması nedeniyle uygulanamayacağı görülmektedir.

3.7.6.3. Kütle Hareketleri

İnceleme alanında deprem dışında sahayı aktif ya da potansiyel olarak etkileyebilecek heyelan, kaya düşmesi, sel, su baskını, çığ gibi doğal afetler beklenmemektedir.

3.7.6.3. Su Baskını

İnceleme alanı ve yakınından akar/kuru dere geçmemektedir. Mevsimsel yağışlar sebebiyle çalışma alanlarını etkileyebilecek yağışların olabileceği gözönüne alındığında söz konusu çalışma alanı için DSİ kurum görüşü alınıp bu görüş doğrultusunda planlamaya gidilmelidir.

3.7.6.4. Çığ

İnceleme alanında herhangi bir çığ oluşma potansiyeli bulunmamaktadır.

3.7.6.5. Diğer Doğal Afet Tehlikeleri (Çökme-Tasman, Karstlaşma, Tsunami, Tıbbi Jeoloji vb.) ve Mühendislik Problemleri Değerlendirilmesi

inceleme alanında yapılan çalışma ve gözlemlerde doğal afet tehlikeleri (çökme-tasman, karstlaşma, tsunami, tıbbi jeoloji vb.) ve mühendislik problemleri ile karşılaşılmamıştır.

3.7.7. İnceleme Alanının Yerleşime Uygunluk Değerlendirmesi

Muğla ili, Fethiye ilçesi, Çiftlik beldesi, 1/1000 ölçekli 22d-2c-2c, 22d-2c-2d, 22d-2c-3a, 22d-2c-3b, 22d-2c-3c, 22d-2c-3d, 22d-2c-4b, 22d-2c-4c, 22d-3d-1c, 22d-3d-1d, 22d-3d-2d, 22d-3d-3a, 22d-3d-3d, 22d-3d-4a, 22d-3d-4b, 22d-3d-4c, 22d-3d-4d, 22d-7b-1a, 22d-7b-1b, 22d7b-1c, 22-d7b-2a, 22d-7b-2b, 22d-7b-2c, 7b-2d, 22d-7b-3a, 22d-7b-3b, 22d-7b-3c, 22d-7b-3d, 22d-7b-4b, 22d-7b-4c, 22d-8a-1a, 22d-8a-1b, 22d-8a-1c, 22d-8a-1d, 22d-8a-4a, 22d-8a-4b, 22d- 8a-4d hâlihazır harita Paftaları içerisinde kalan alanda yapılan ayrıntılı morfolojik, jeolojik-yapısal özellikler, jeofizik, hidrojeolojik, jeoteknik özellikler (sondaj, sismik, araştırma çukuru ve laboratuvar çalışmaları), kaya-zeminlerin mühendislik özellikleri, dinamik özellikleri ve doğal afet tehlikesi esas alınarak inceleme alanının yerleşime uygunluk değerlendirilmesi yapılmış ve yerleşime uygunluk açısından inceleme alanı;

İnceleme alanında, Alt Kretase yaşlı Marmaris peridotitinin yüzeylediği, eğimin % 30–60 arasında olduğu ve yamaçlarda yapılacak kontrolsüz kazılarda bazı duraysızlık sorunlarının olabileceği alanlar Önemli Alanlar–2.1 (ÖA–2.1) olarak belirlenmiştir

Bu alanlarda yapılaşmaya gidilmeden eğimin kademeli olarak düşürülmesi ve parsel bazında hazırlanacak olan zemin etüt raporlarında yamaç duraylılığı problemlerinin ve şev stabilize analizinin irdelenmesi gerekmektedir. Yapılaşma öncesi oluşacak kazı seviyelerinin uygun projelendirilmiş istinat duvarlarıyla desteklenerek çevre drenajının (atık sular, yeraltı suyu ve yerüstü suları açısından) sağlanması ve eğimin kademeli olarak düşürülmesi, ayrıca yüksek şevlerin kırıcılarla yataya yakın hale getirilerek topografya seviyesine indirilmesinde yarar vardır. Bu alanlarda ofiyolitik kayaların

ayrışmış rezüdüel kesimlerinin az olduğu yerlerde, bina temelleri, yamaç molozu sıyrılarak ofiyolitik kayalar üzerine oturtulmalıdır.

3.7.7.1. Önlemler Alanlar-5.1 (ÖA-5.1)

İnceleme alanında, Kuvaterner yaşlı alüvyal yelpaze ve Kuvaterner yaşlı plaj-bataklık çökellerinin yüzelediği, eğimin % 00–30 arasında olduğu, sıvılaşma, oturma, çökme, şişme ve büzülme gibi mühendislik sorunların beklenildiği ve taşıma gücü sorunlarının olabileceği alanlar Önlemler Alanlar–5.1 (ÖA–5.1) olarak belirlenmiştir (Şekil 12.1).

Bu nedenle bu alanlarda, parsel bazında yapılacak zemin etüt çalışmalarında, tesbit edilen sıvılaşma riski, karşılaşılabilecek oturma, şişme, taşıma gücü vb. problemlerinin detaylı olarak incelenmesi ve bu hususlara yönelik uygun önlemlerin (Kazık temel, Enjeksiyon, Jet-grout vb.) yapılaşma öncesi mutlaka yerine getirilmesi gerekmektedir. Bu alanlarda iyi bir çevre drenajı sağlanmalı ve yapılaşmalarda uygun kanalizasyon sistemi yapılarak yer altı, yüzey ve atık suların temel ortamıyla temas etmesi önlenmeli ve ortamdaki uzaklaştırılmalıdır. Temellerin aynı birimler üzerine oturtulmasına özen gösterilmelidir. Yerel zemin koşullarının değişkenliğine bağlı olarak, hangi temel türünün seçileceği, hangi zemin iyileştirme yöntemlerinin uygulanacağı yapılacak parsel bazındaki zemin etütlerinden elde edilecek parametrelere göre belirlenmelidir. Yeni yapılacak yapılar deprem yönetmeliğinde belirtilen kriterlere uygun olarak projelendirilmeli ve donatılı perde duvarlar kullanılmalıdır.

3.7.8. SONUÇ ve ÖNERİLER

“Bayındırlık ve İskan Bakanlığı Afet İşleri Genel Müdürlüğü tarafından yayınlanan 19.08.2008 tarih ve 10337 Sayılı “Plana Esas Jeolojik, Jeolojik-Jeoteknik ve Mikrobölgelem Etüt Genelgesi” doğrultusunda, Muğla ili, Fethiye ilçesi, Çiftlik belediyesi, 1/1000 ölçekli 22d-2c-2c, 22d-2c-2d, 22d-2c-3a, 22d-2c-3b, 22d-2c-3c, 22d-2c-3d, 22d-2c-4b, 22d-2c-4c, 22d-3d-1c, 22d-3d-1d, 22d-3d-2d, 22d-3d-3a, 22d-3d-3d, 22d-3d-4a, 22d-3d-4b, 22d-3d-4c, 22d-3d-4d, 22d-7b-1a, 22d-7b-1b, 22d-7b-1c, 22d-7b-2a, 22d-7b-2b, 22d-7b-2c, 22d-7b-2d, 22d-7b-3a, 22d-7b-3b, 22d-7b-3c, 22d-7b-3d, 22d-7b-4b, 22d-7b-4c, 22d-8a-1a, 22d-8a-1b, 22d-8a-1c, 22d-8a-1d, 22d-8a-4a, 22d-8a-4b, 22d-8a-4d hâlihazır harita paftaları içerisinde kalan alanın morfolojik, jeolojik, jeofizik, doğal afet tehlikesi ve jeoteknik çalışmalardan elde edilen bulgular birlikte değerlendirilerek aşağıdaki sonuç ve öneriler sunulmuştur.

- İnceleme alanının morfolojik yapısını ve eğim durumunu ortaya çıkarmak amacıyla 1/1000 ölçekli 5 m kontur aralıklı yüzey morfolojisi ve eğim haritası yapılmıştır. İnceleme alanı kıyı düzlüklerinden oluşması nedeniyle genel olarak düz bir topografyaya sahiptir. İnceleme alanında % 0–10, % 10–20, % 20–30, % 30–40, % 40–50 ve % 50-60 olmak üzere 6 farklı eğim alanları ayırt edilmiştir.

İnceleme alanının genelinde %00-10 ve %10-20 eğimler egemendir. Bu alanlar kıyı düzlüklerini oluşturmaktadır. İnceleme alanında, %20-30, %30-40, %40-50 ve %50-60 arası eğimli alanlar çok sınırlıdır. Bu alanları inceleme alanını doğu-kuzeydoğudan sınırlayan dağlık alanların etek kesimler ve adacıklar şeklindeki tepelik ve sırtların yamaçları oluşturmaktadır.

- İnceleme alanında yüzeyleyen jeolojik birimlerin yanal ve düşey yöndeki geçişlerini ve yapısal özelliklerini ortaya çıkarmak amacıyla, inceleme alanının 1/1000 ölçekli jeoloji haritası yapılmış ve 2 farklı yönde jeolojik enine kesit alınmıştır. İnceleme alanı ve civarında Alt Kretase yaşlı Marmaris peridotiti (Kmo); Kuvaterner yaşlı Alüviyal yelpaze çökelleri (Qaly) ve Kuvaterner yaşlı plaj-bataklık çökelleri (Qb) olmak üzere 3 farklı jeolojik birim ayırt edilmiştir.
- İnceleme alanında yüzeyleyen jeolojik birimlerin yanal ve düşey yöndeki değişimleri, mühendislik özellikleri ve jeoteknik parametreleri saptamak amacıyla derinlikleri 2-25 m arasında değişen 15 adet sondaj açılmıştır. Sondaj çalışmalarında jeolojik birime bağlı olarak, alüviyal yelpaze, bataklık-kıyı çökelleri ve kaya zeminlerin ayrılmış olduğu kesimlerde SPT ve kaya zemin ve kaya zeminin bloklu olduğu kesimlerde karotlu ilerleme yapılarak kaya kalite tanımlaması (RQD) yapılmıştır.
- Marmaris Peridotiti'nde yapılan sondajlarda görüldüğü üzere, 0-50 cm arasında güncel toprak seviyesinin hemen altında, Alt Kretase yaşlı Marmaris peridotitlerine ait serpantinler kesilmiştir. Kıyı düzlükleri-lagün ortamında yapılan sondajlarda ise yüksek plastisiteli gri-mavimsi killi birimler geçilmiştir. Etek kesimlerde yapılan sondajlardan ise ofiyolitlerden türemiş kaba çakıl ve kumlu birimler kesilmiştir.
- İnceleme alanında yapılan sondaj ve araştırma çukurlarından alınan zemin numuneleri üzerinde indeks/fiziksel ve mekanik özelliklerinin (su muhtevası, özgül ağırlık, kuru birim hacim ağırlığı, elek analizi, boşluk oranı vs.) belirlemek amacıyla, **ERDEM JEOTEKNİK LABORATUARI' NDA** TS.17025 İnşaat Mühendisliğinde Zemin ve Kaya mekaniği Deneyleri standartlarında deneylere tabi tutulmuştur. Ayrıca sondaj çalışmalarında kaya zeminlerde karotiyerli ilerleme yapılarak bu derinliklerde Kaya kalite göstergesi (RQD) hesaplanmıştır. Bu verilere göre kaya zeminlerin kayaç dayanım indisi hesaplanmıştır.

İnceleme alanında açılan araştırma çukurları ve yapılan sondajlarda izlenen zeminlerin %PI-Plastisite, %LI-Likitlik, %Ic-Kıvamlılık ve %Cc-Sıkışma indeks analizleri yapılarak kıvamlılık indeksleri hesaplanmış ve zemin tanımı yapılmıştır. Leonards, 1962 Plastisite indeks kategorisine göre plastisite dereceleri ortaya konmuştur. % PI indeks aralıklarına göre büzülme limit aralığı, olası şişme aralığı ve şişme dereceleri irdelenmiştir.

- İnceleme alanında Kuvaterner yaşlı alüviyal yelpaze ve plaj-bataklık çökellerinde yapılan sondajlarda 30-42 ve 20-35 arasında değişen SPT değerleri elde edilmiştir. Alt Kretase yaşlı Marmaris peridotitlerine ait serpantinlerden alınan karot numuneler üzerinde nokta yükleme deneyleri yapılmıştır.
- Kayaç dayanımına göre sınıflandırma yapmak amacı ile nokta yükleme deneyi yapılarak nokta yükleme dayanım indisi (Is) belirlenmiştir. Yapılan analizler sonucunda Alt Kretase yaşlı Marmaris peridotitlerine **$\sigma_c = 41.96$ ile 56.94 kg/cm^2** arasında elde edilmiştir. Bu değerlere göre, Alt Kretase yaşlı Marmaris peridotitlerinden alınan karot numuneleri çok düşük dayanımlı kayaç sınıfına girmektedirler.
- İnceleme alanındaki kaya ve zeminlerin dinamik ve elastik parametrelerini belirlemek amacıyla 20 adet sismik kırılma ve 5 farklı hat boyunca Düşey Elektrik Sondajı (DES) çalışması yapılmış ve zeminin elastik ve dinamik parametreleri (Vp, Vs hızları, hız oranları, kalınlık, yoğunluk, elastisite ve kayma modülleri vb.) hesaplanmıştır.
- Alüvyal yelpaze ve plaj-bataklık çökelleri üzerinde yapılan sismik serimlerde (S1, S2, S3..... S20) Vp dalgası hızı; 1.zon; 278–440 m/sn, 2.zon; 732–2217 m/sn aralığında, Vs dalgası hızları; 1.zon; 179–286 m/sn, 2.zon; 531–1294 m/sn aralığında değişim göstermektedir. Hız oranları; 1.zon; 1,27–1,78, 2.zon; 1,38–1,97 Aralığında değişim göstermektedir. Marmaris peridotiti üzerinde yapılan sismik serimlerde Vp dalgası hızı; 1.zon; 247–337 m/sn, 2.zon; 724–1597 m/sn aralığında, Vs dalgası hızları; 1.zon; 170–189 m/sn, 2.zon; 524–909 m/sn aralığında değişim göstermektedir. Hız oranları; 1.zon; 1,43–1,78, 2.zon; 1,38–1,76 Aralığında değişim göstermektedir. Alüvyal yelpaze ve plaj-bataklık çökelleri üzerinde yapılan sismik serimlerde (S1, S2, S3, S20) zemin hâkim periyotları 0,18–0,46 sn, Zemin büyütme katsayıları (Ak) 2,28–3,02 Aralığında değişim göstermektedir. Marmaris peridotiti üzerinde yapılan sismik serimlerde zemin hâkim periyotları 0,25–0,41 sn, Zemin büyütme katsayıları (Ak) 2,92–3,12 Aralığında değişim göstermektedir.
- İnceleme alanında Alt Kretase yaşlı Marmaris peridotitlerine ait ofiyolitik kayaçlar (Kmo) kaya zeminleri oluşturmaktadır. Kuvaterner yaşlı alüviyal yelpaze (Qaly) ve Kuvaterner yaşlı Plaj-bataklık (Qb) çökelleri toprak zeminleri oluşturmaktadır.
- İnceleme alanındaki oturma miktarı, ayrıışmış birimlerde 2,75–3,49 cm. aralığında değişim göstermektedir. Bu verilere göre oturma oranı risk oluşturacak büyüklükte değildir.

- **Plaj çökelleri**'nde yapılan SK-6, SK-7,, SK-20 nolu sondajlardan elde edilen; $Y_n=3.7759 \text{ kg/cm}^2$, $Y_k=1.70095 \text{ kg/cm}^2$, $q_u=28.15 \text{ kg/cm}^2$, $c=0.1408 \text{ kg/cm}^2$, $W_n=61.2 \text{ g/cm}^3$, $G_s=2.68 \text{ kg/cm}^2$, $D_r=6$, $\phi=18$ derece, $N_c=13.10$, $N_q=5.26$, $N_y=2.49$, Kalınlık >10 m, $e=1.564$, $n=0.3606$, $S=0.3288$, $L_i=0.202$, $C_c=0.333$, $I_c=7.95$ verileri ile Terzaghi taşıma gücü bağıntısına göre; Taşıma gücü $q_s=1.8861 \text{ kg/cm}^2$, Güvenlik katsayısı $G_s=3$ için $q_a=0.4715 \text{ kg/cm}^2$ hesaplanmıştır. Qp-Plaj çökellerinin yüzeylendiği alanlarda izlenen istifin Zemin gurubu D3, Yerel zemin sınıfı Z4 D3; spektrum karakteristik periyotları $T_a=0.20$, $T_b=0.90$ olarak bulunmuştur.
- **Alüvyon yelpaze çökelleri** SK-1, SK-2,, SK-5 nolu sondajlardan elde edilen; $Y_n=1.93 \text{ kg/cm}^2$, $Y_k=1.69 \text{ kg/cm}^2$, $q_u=128.40 \text{ kg/cm}^2$, $c=0.642 \text{ kg/cm}^2$, $W_n=14.2 \text{ g/cm}^3$, $G_s=2.2237 \text{ kg/cm}^2$, $N=16.51$, $D_r=46$, $\phi=21$ derece, $N_c=15.80$, $N_q=7.07$, $N_y=4.19$, $V_p=747 \text{ m/sn}$, $V_s=327 \text{ m/sn}$, kalınlık >10 m verileri ile Terzaghi taşıma gücü bağıntısına göre; Taşıma gücü $q_s=2.3715 \text{ kg/cm}^2$, Güvenlik katsayısı $G_s=3$ için $q_a=0.7905 \text{ kg/cm}^2$ hesaplanmıştır. Qay-Alüvyon yelpazesi istifinin yüzeylendiği alanlarda izlenen istifin Zemin gurubu C3, Yerel zemin sınıfı Z4D1; spektrum karakteristik periyotları $T_a=0.20$, $T_b=0.90$ olarak bulunmuştur.
- **Marmaris Peridotiti** üzerinde yapılan SK-1, SK-2, SK-3, SK-4 ve SK-5, nolu sondajlarda ofiyolitik kayalardan alınan karot numunlerinden elde edilen; Su içeriği- $W_n=\%13.2$, Özgül Ağırlık- $G_s=2.672 \text{ gr/cm}^3$, Kuru birim hacim ağırlık- $Y_k=1.9753 \text{ gr/cm}^3$, Doğal birim hacim ağırlığı- $Y_n=2.2360 \text{ gr/cm}^3$, 4 nolu elekten geçen oran $\%33$ ve 200 nolu elekten geçen $\%29$, N darbe sayıları sırası ile ilk 15 cm için 17, 30 cm için 22, 45 cm için 39 ve $N_{\text{toplam}}=61 > 50$ adet, 1.50 metre boyundaki karotta ölçülen çatlak sayısı=36, 1.50 metre boyundaki karotta 10 cm.'den büyük karot adedi=3, 1.50 metre boyundaki karotta 10 cm.'den büyük karotların boyları 10.00-10.50, 11.00 cm, 1.50 metrelik manevra boyunca alınan toplam karot uzunluğu=96 cm, Karot basınç dayanımı=2.185 kgf/cm² (Bieniawski.1975'e göre düşük dayanımlı kayaç), Dayanım derecesi=R2, Ayırışma derecesi=W4, parçalanmış, kaya süreksizlik aralığına ve çok düşük tek eksenli basınç dayanımına sahip, Schmidt çekici geri tepme sayıları=24-30 (yumuşak kaya), süreklilik sıklığı $>50 \text{ m}^{-1}$, Karot yüzdesi = $\%64.0$, D.U.Deer'e göre RQD değeri= $\%50.46$, Kalınlık >10 metre verileri ile Serbest basınç dayanımı= $q_r = \text{Nokta dayanımı (MPa)} * 24 * 10$ bağıntısına göre, $q_r = 2.185 * 24 * 10$, $q_r=5.2440 \text{ kg/cm}^2$, $q_s=q_r/G_s$, $G_s=3$, Taşıma gücü $q_r=5.2440 \text{ kg/cm}^2$, Güvenlik katsayısı $G_s=3$ için $q_a=1.7848 \text{ kg/cm}^2$ hesaplanmıştır. Ofiyolitik kayaların yüzeylendiği alanlarda izlenen istifin Zemin gurubu B1, Yerel zemin sınıfı Z2B1; spektrum karakteristik periyotları $T_a=0.15$, $T_b=0.40$ olarak bulunmuştur.

- İnceleme alanında kıyı düzlüklerinde yapılan sondajlarda 1 m derinliklerde yeraltı suyu rastlanılmıřtır. Etek düzlüklerinde ise 6-7 metre derinliklerden sonra yer altı suyu gözlenmiřtir. İnceleme alanı kıyı ve lagün ortamından oluşması nedeniyle, kıyı ile etek düzlükleri arasında bataklık ortamı oluşmaktadır. Yağmurlu mevsimlerde zeminin suya doygun olması nedeniyle yüzeyde su birikintileri oluşabilmektedir. Dağlık ve etek kesimlerde ise yağmur suları topoğrafik eğime baėlı olarak yüzeyden drene olurken, bir kısmı da çatlak kesimlerden az miktarda yeraltına süzölebilmektedir. İnceleme alanı ierisinde dağlık kesimden kıyıya doėru boşalan küçük kuru dere yatakları bulunmaktadır. İnceleme alanında bulunan kuru dere yatakları için DSİ Genel müdürlüėünden görüş alınmalıdır.
- İnceleme alanını kapsayan Muėla ili, Fethiye ilçesi, iftlik belediyesi, "Bayındırlık ve İskân Bakanlıėı'na ait ve Bakanlar Kurulunun 18.04.1996 tarih ve 96/8109 sayılı karar ile yürürlüėe girmiř olan "Türkiye Deprem Bölgeleri Haritası'nda" I. Derece Deprem Bölgesi'nde yer almaktadır. Birinci derece deprem kuřaėında yer alan bölgenin etkin yer ivmesi deėeri $A_0:0,4$ g'dir. Bölgede yapılacak tüm yapılarda Afet bölgelerinde yapılacak yapılar hakkında yönetmelik hükümleri uygulanması gerekmektedir.
- Bölgede etkili olan ve büyük deprem üreten en önemli faylar Fethiye-Burdur fay zonu, Rodos-Girit üzerinden geen Helenik-Kıbrık Yayı'na ait Plini ve Strabo hendeklerini sınırlayan aktif faylardır. Bu faylar boyunca tarihsel ve aletsel dönemde büyüklüėü 7.0 ve daha büyük depremler olmuřtur.
- İnceleme alanını kapsayan Muėla ve çevresini etkileyen kaynak fay zonlarında 1900-2009 yılları arasında olmuř $M=4.0$ ve daha büyük depremler incelenmiř ve bölgenin deprem telike risk analizi yapılmıřtır. Muėla ve yöresinde $M=6.5$ büyüklüėünde bir depremin tekrar etme olasılıėı 144.4 yılda bir olarak belirlenmiřtir. $M=6.0$ büyüklüėünde bir depremin tekrar etme olasılıėı 52.9 yılda bir, $M=5.5$ büyüklüėündeki bir depremin tekrar etme olasılıėı ise 19.4 yılda birdir.
- İnceleme alanının tamamına yakın kesiminin kıyı düzlüklerinden oluşması nedeniyle, inceleme alanı ve yakın çevresini yakından ya da dolaylı olarak etkileyebilecek aktif ya da potansiyel heyelan, akma ve kaya düşmesi vb doėal afetler beklenilmemektedir. Bölgede sahayı aktif ya da potansiyel olarak etkileyebilecek su baskını, ıė gibi doėal afetler beklenmemektedir. İnceleme alanında plaj ökelleri ve alüvyial yelpaze ökellerinin kıyı düzlüklerine yakın kesimlerde sivilařma riski beklenilmektedir.
- Bu alıřmada, raporda ayrıntılı olarak açıklanan morfolojik, jeolojik-yapısal özellikler, jeofizik, hidrojeolojik, jeoteknik özellikler (sondaj, sismik, arařtırma ukuru ve laboratuvar alıřmaları), kaya-zeminlerin mühendislik özellikleri,

dinamik özellikleri, ve doğal afet tehlikesi esas alınarak inceleme alanının yerleşime uygunluk değerlendirilmesi yeniden yapılmış ve yerleşime uygunluk açısından inceleme alanı; *Önemli Alanlar-2.1 (ÖA-2.1)* ve *Önemli Alanlar-5.1 (ÖA-5.1)* olmak üzere 2 farklı alan tanımlanmıştır.

- İnceleme alanında, Alt Kretase yaşlı Marmaris peridotitinin yüzeylediği, eğimin % 30–60 arasında olduğu ve yamaçlarda yapılacak kontrolsüz kazılarda bazı duraysızlık sorunlarının olabileceği alanlar *Önemli Alanlar-2.1 (ÖA-2.1)* olarak belirlenmiştir. Bu alanlarda yapılaşmaya gidilmeden eğimin kademeli olarak düşürülmesi ve parsel bazında hazırlanacak olan zemin etüt raporlarında yamaç duraylılığı problemlerinin ve şev stabilize analizinin irdelenmesi gerekmektedir. Yapılaşma öncesi oluşacak kazı seviyelerinin uygun projelendirilmiş istinat duvarlarıyla desteklenerek çevre drenajının (atık sular, yeraltı suyu ve yerüstü suları açısından) sağlanması ve eğimin kademeli olarak düşürülmesi, ayrıca yüksek şevlerin kırıcılarla yataya yakın hale getirilerek topografya seviyesine indirilmesinde yarar vardır. Bu alanlarda ofiyolitik kayaların ayrılmış rezüdüel kesimlerinin az olduğu yerlerde, bina temelleri, yamaç molozu sıyrılarak ofiyolitik kayalar üzerine oturtulmalıdır.
- İnceleme alanında, Kuvaterner yaşlı alüvyal yelpaze ve Kuvaterner yaşlı plaj-bataklık çökellerinin yüzeylediği, eğimin % 00-30 arasında olduğu, sıvılaşma, oturma, çökme, şişme ve büzülme gibi mühendislik sorunların beklenildiği ve taşıma gücü sorunlarının olabileceği alanlar *Önemli Alanlar-5.1 (ÖA-5.1)* olarak belirlenmiştir. Bu nedenle bu alanlarda, parsel bazında yapılacak zemin etüt çalışmalarında, tesbit edilen sıvılaşma riski, karşılaşılabilecek oturma, şişme, taşıma gücü vb. problemlerinin detaylı olarak incelenmesi ve bu hususlara yönelik uygun önlemlerin (Kazık temel, Enjeksiyon, Jet-grout vb.) yapılaşma öncesi mutlaka yerine getirilmesi gerekmektedir. Bu alanlarda iyi bir çevre drenajı sağlanmalı ve yapılaşmalarda uygun kanalizasyon sistemi yapılarak yer altı, yüzey ve atık suların temel ortamıyla temas etmesi önlenmeli ve ortamdaki uzaklaştırılmalıdır. Temellerin aynı birimler üzerine oturtulmasına özen gösterilmelidir. Yerel zemin koşullarının değişkenliğine bağlı olarak, hangi temel türünün seçileceği, hangi zemin iyileştirme yöntemlerinin uygulanacağı yapılacak parsel bazındaki zemin etütlerinden elde edilecek parametrelere göre belirlenmelidir. Yeni yapılacak yapılar deprem yönetmeliğinde belirtilen kriterlere uygun olarak projelendirilmeli ve donatılı perde duvarlar kullanılmalıdır.
- Bu rapor Muğla ili, Fethiye ilçesi, Çiftlik belediyesi sınırları içerisinde kalan, 1/2000 ölçekli P22a-19b-2a, P22a-19b-2d, P22a-19b-2c, P22a-20a-1d, hâlihazır harita Paftalarına ait imar planına esas jeolojik-jeoteknik etüt raporu olup, zemin etüt raporu yerine kullanılamaz.

3.8. YAPI YASAKLI, ÖZEL KANUNLARA TABİ YA DA KORUMA STATÜSÜ BULUNAN ALANLAR

Planlama alanı içinde herhangi bir mevzuat ya da plan kararı kapsamında belirlenmiş olan yapı yasaklı bir saha bulunmamaktadır. Bununla birlikte planlama alanı, özel kanunlar açısından “Fethiye-Göcek Özel Çevre Koruma Bölgesi” kapsamında 383 sayılı Kanun Hükmünde Kararnameye ve 1 Nolu Cumhurbaşkanlığı Teşkilatı Hakkında Cumhurbaşkanlığı Kararnamesine tabii durumdadır.

Fethiye - Göcek Özel Çevre Koruma Bölgesi 05.07.1988 tarihli ve 88/13019 sayılı Bakanlar Kurulu Kararı ile tespit ve ilan edilmiştir. Daha sonra, 02.03.1990 tarih ve 20449 sayılı Resmi Gazete’de yayımlanan 18.01.1990 tarih ve 90/77 sayılı Bakanlar Kurulu Kararı ile 2. sınır değişikliği yapılmış, 09.12.2006 tarih ve 26371 sayılı Resmi Gazete’de yayımlanan 08.11.2006 tarih 2006/11266 sayılı Bakanlar Kurulu Kararı ile son halini almıştır.

Fethiye - Göcek Özel Çevre Koruma Bölgesi, Muğla İli’nin Akdeniz Bölgesi sınırları dâhilinde 816,02 km²lik alanda 12 yerleşim birimini içine almakta olup Fethiye ilçe merkezi ve ilçe merkezine bağlı Göcek, Karaçulha, Ölüdeniz, Çiftlik ve Çamköy, Gökçeovacık, İnlice, Kargı, Kayaköy, Keçiler ve Yanıklar mahallelerinden oluşmaktadır. (Fethiye - Göcek ÖÇKB Sosyo - Ekonomik, Tarihi ve Kültürel Değerler Araştırması, 2010)

Korunan Alanların Tespit, Tescil ve Onayına İlişkin Usul ve Esaslara Dair Yönetmelikte özel çevre koruma bölgeleri; ülke ve dünya ölçeğinde ekolojik önemi haiz, çevre kirlenmeleri ve bozulmalarına duyarlı, biyolojik çeşitliliğin, doğal kaynakların ve bunlarla ilgili kültürel kaynak değerlerinin korunması ve sürdürülebilirliğinin sağlanması gerekli olan ve Cumhurbaşkanı Kararı ile ilan edilen kara, su ve deniz alanları olarak tanımlanmaktadır.

Görüntülerde “Fethiye-Göcek Özel Çevre Koruma Bölgesi” sınırı ile planlama alanı ve yakın çevresinde yer alan doğal sit alanı sınırları gösterilmektedir. Planlama alanı, 2863 sayılı Kültür ve Tabiat Varlıklarını Koruma Kanunu uyarınca tescil edilmiş herhangi bir tarihi, kentsel, arkeolojik ya da doğal sit alanı sınırı içinde kalmamaktadır. Ayrıca saha içinde korunması gerekli taşınmaz kültür ya da tabiat varlığı da bulunmamaktadır.

Planlama alanınının Fethiye sahiline uzaklığı 7 km, Ölüdeniz’e uzaklığı ise yaklaşık 13.5 km olup 3621 sayılı Kıyı Kanuna tabi alanlardan değildir.

6831 sayılı Orman Kanunu uyarınca belirlenmiş herhangi bir ormanlık saha içinde de kalmamaktadır.

FETHİYE-GÖÇEK ÖZEL ÇEVRE KORUMA BÖLGESİ
MUĞLA İLİ, FETHİYE İLÇESİ, KARGI MAHALLESİ,
22, 226 VE 337 NUMARALI ADALAR İLE 10 ADA 32
PARSELE İLİŞKİN EĞİM HARİTASI
ÖLÇEK : 1/2000

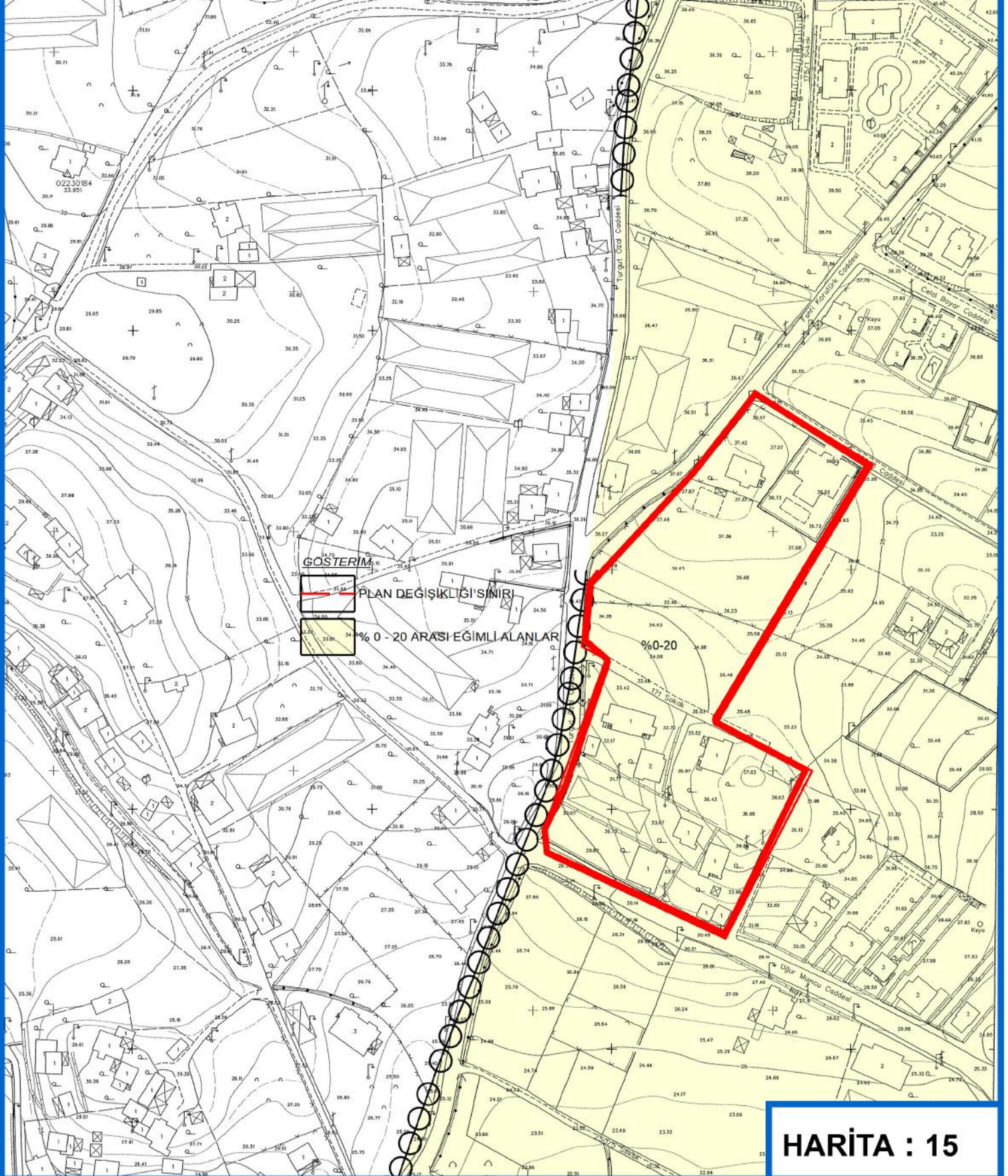

**FETHİYE-GÖÇEK ÖZEL ÇEVRE KORUMA BÖLGESİ
MUĞLA İLİ, FETHİYE İLÇESİ, KARGI - ÇİFTLİK MAHALLESİ,
222, 226 VE 337 NUMARALI ADALAR İLE 10 ADA 32
PARSELE İLİŞKİN YERLEŞİME UYGUNLUK HARİTASI
ÖLÇEK : 1/2000**

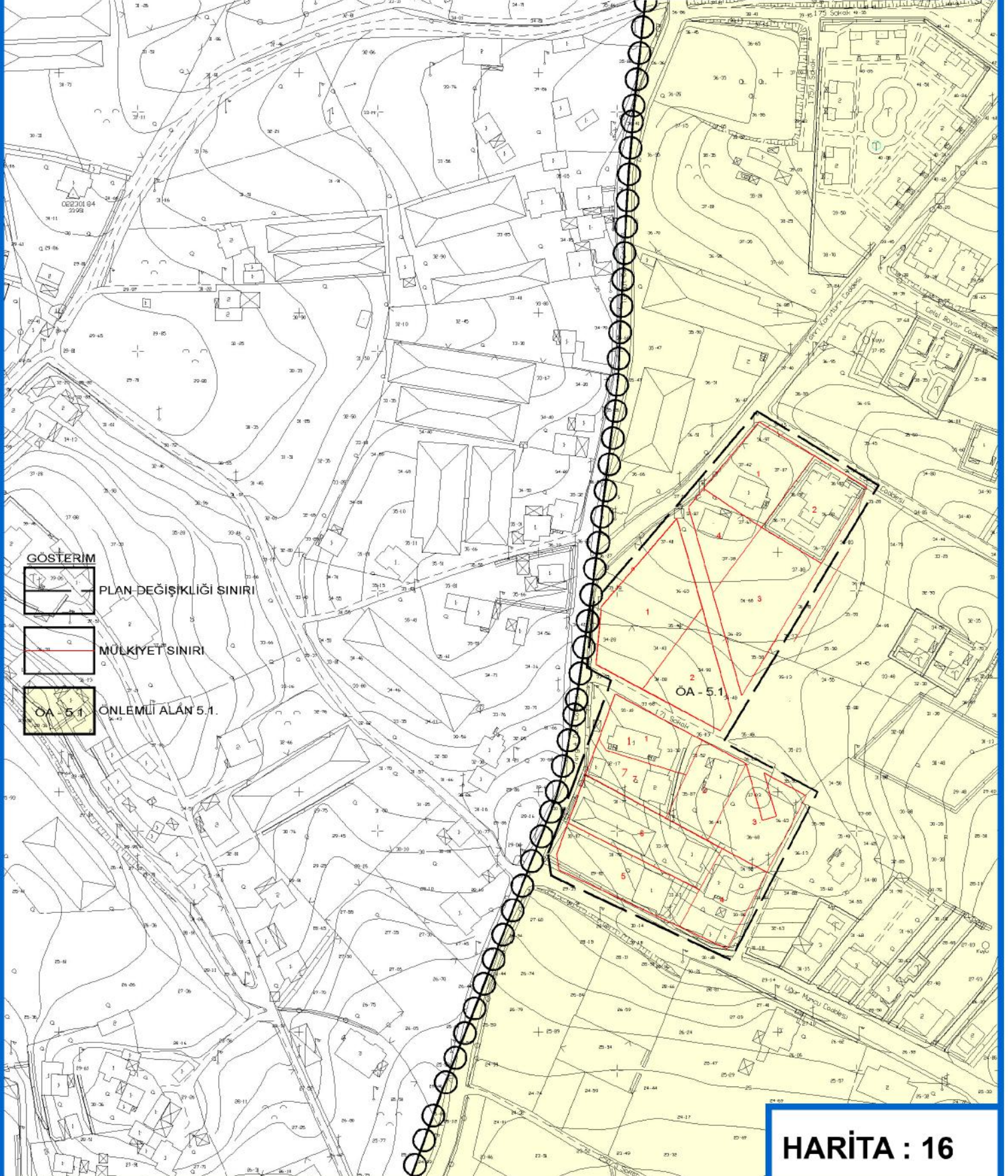

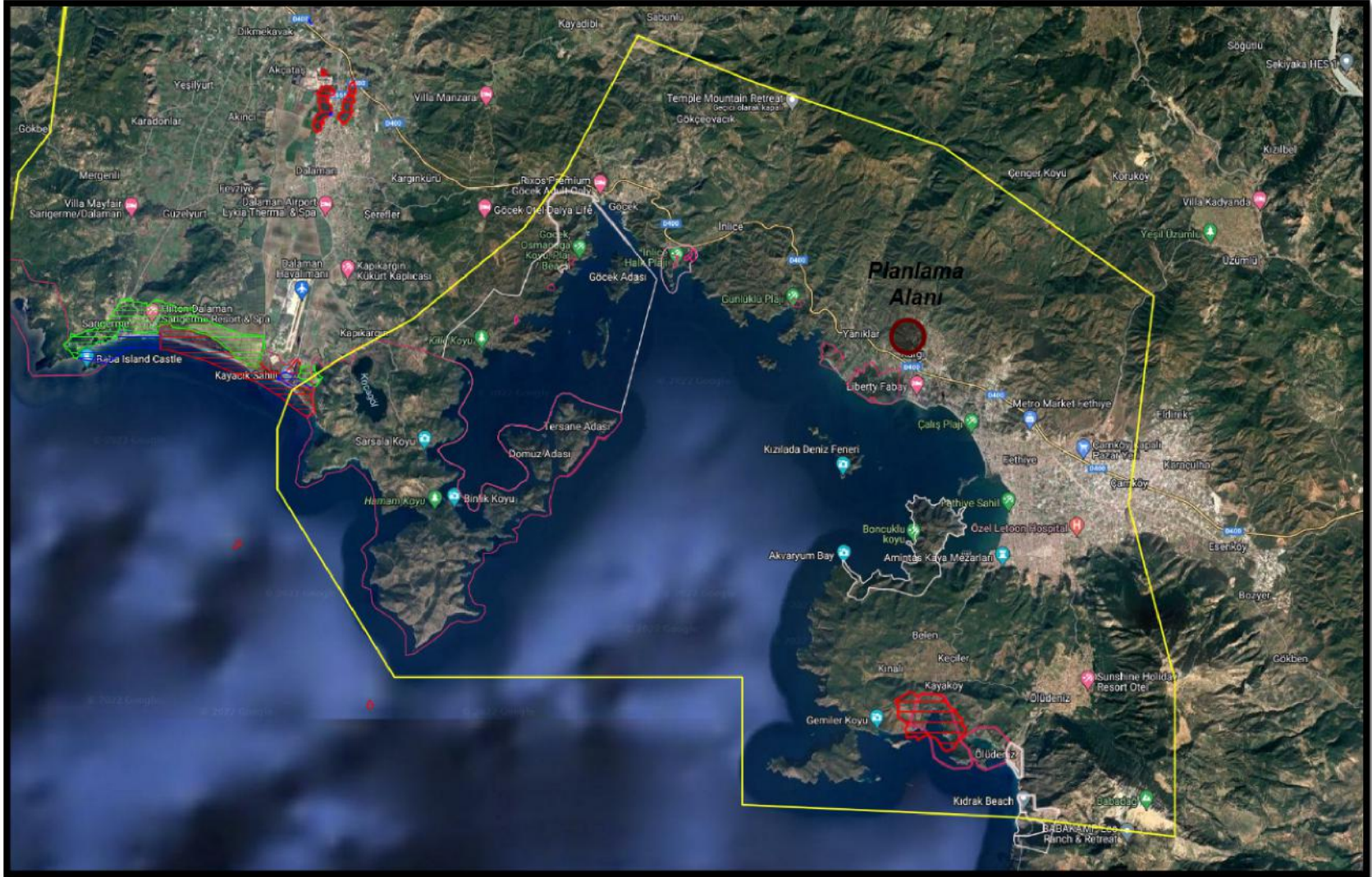

Görüntü 3. Fethiye-Göcek Özel Çevre Koruma Bölgesi sınırı

3.9. MÜLKİYET YAPISI

1/1000 ölçekli Uygulama İmar Planı Değişikliği yapılan alan içerisinde kalan ve plan değişikliğinin temel gerekçesini oluşturan 10 ada 32 numaralı parsel, 2.2.1. başlığı altında anlatılan onaylı uygulama imar planı kısmında 05.12.2001 tarihinde onaylanan uygulama imar planında alanın "Su İsale Hattı" olarak planlanmıştır.

Alanda yapılan imar uygulaması sonucunda Su İsale Hattı Kamu Ortaklık Payı olarak değerlendirilerek uygulamaya giren parsellerdeki tüm hisse sahipleri mülkiyet yüzölçümleri oranında 10 ada 32 numaralı parselde hisselendirilmiştir.

Plan değişikliği onama sınırı içerisinde yer alan 222, 226 ve 337 numaralı adalar içerisinde yer alan tüm parseller özel mülkiyete aittir.

3.10. ARAZİ KULLANIM

1/1000 ölçekli Uygulama İmar Planı Değişikliği onama sınırı içerisinde yer alan 337 ada 1 ve 2 numaralı parseller boş durumda, diğer parsellerin tamamında konut yapılaşması mevcuttur.

**FETHİYE-GÖÇEK ÖZEL ÇEVRE KORUMA BÖLGESİ
MUĞLA İLİ, FETHİYE İLÇESİ, KARGI - ÇİFTLİK MAHALLESİ,
222, 226 VE 337 NUMARALI ADALAR İLE 10 ADA 32
PARSELE AİT MÜLKİYET BİLGİ PAFTASI
ÖLÇEK : 1/1000**

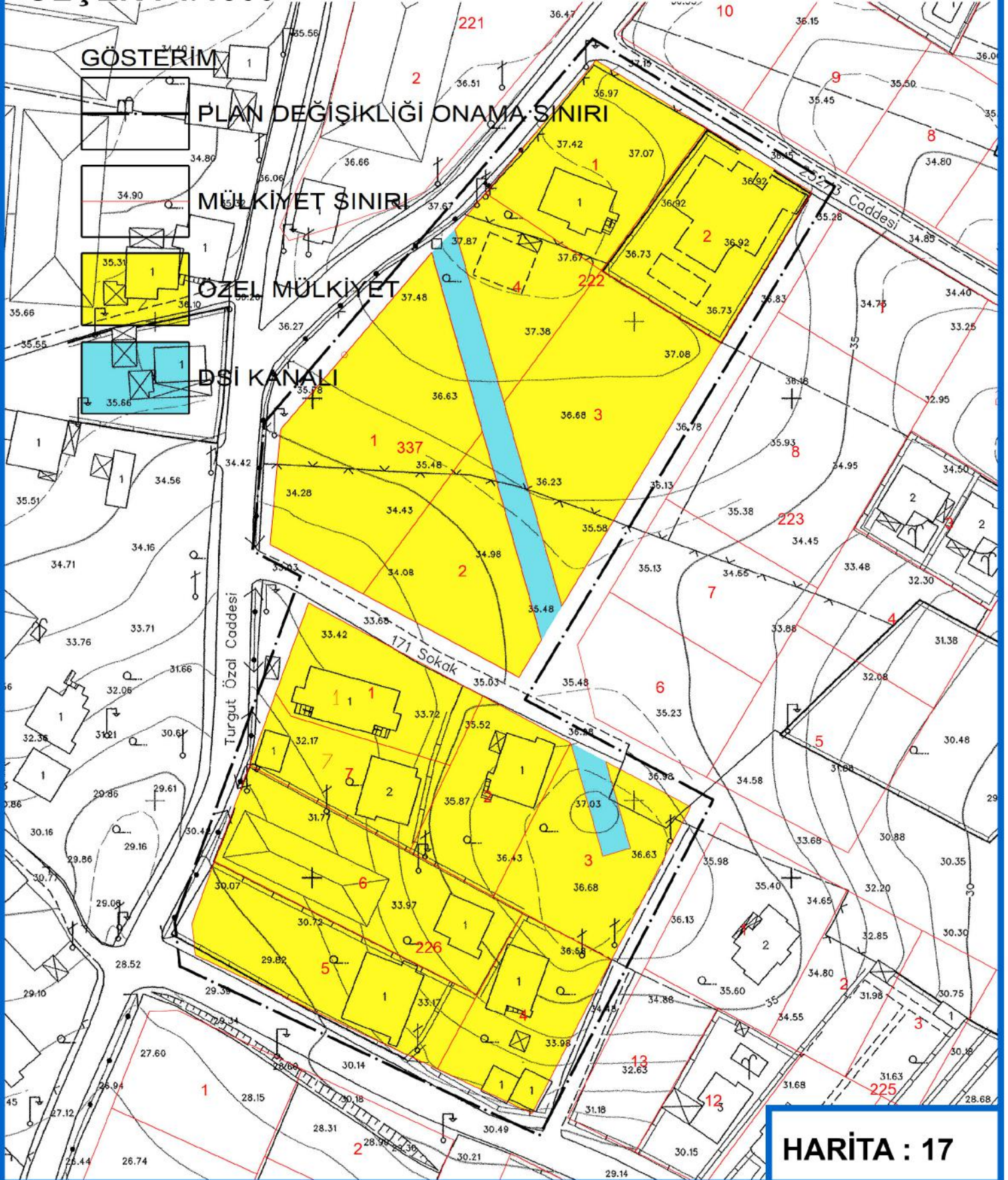

HARİTA : 17

FOTOĞRAF BİLGİ PAFTASI

ITRF 98 KOORDİNAT SİSTEMİNDE VE 2005.0 EPOĞUNDA KÖRFEZ HRT. VE PLN. LTD. ŞTİ. TARAFINDAN YAPILAN 36 ADET HALHAZIR HARİTA ONANDI.

18 464 48

ONAY
20/.../2008
Mehmet Halil DOĞAN
Çiftlik Belediye Başkanı



4 NUMARALI ÇEKİM YÖNÜ

1 NUMARALI ÇEKİM YÖNÜ

1

3 NUMARALI ÇEKİM YÖNÜ

2 NUMARALI ÇEKİM YÖNÜ



DÖRDÜNCÜ BÖLÜM

4. KURUM GÖRÜŞLERİ VE YAZIŞMALAR

- ✓ Devlet Su İşleri Genel Müdürlüğü 21. Bölge Müdürlüğü'nün 28.10.2015 tarih ve 705115 sayılı yazısında; Fethiye Belediye Başkanlığı İmar ve Şehircilik Müdürlüğü'nün 21.10.2015 tarih ve 10395 sayılı yazısına konu Muğla İli, Fethiye İlçesi, Kargı Mah. 10 ada 32 parsel no' lu taşınmazın "Fethiye Sulaması Yanıklar Ünitesi Yedek 6 Kanalı" uygulama imar planına işletilmesine yönelik talebiniz Kurumumuzca incelenmiştir. Yapılan inceleme neticesinde söz konusu 10 ada 32 parsel no' lu taşınmazın kanal vasfının korunması şartıyla uygulama imar planına işletilmesinde Kurumumuzca herhangi bir sakınca bulunmamaktadır." şeklinde görüş bildirilmiştir.
- ✓ TC Tarım ve Orman Bakanlığı Devlet Su İşleri Genel Müdürlüğü 21. Bölge Müdürlüğü'nün 1314606 sayılı yazısında; Fethiye Belediye Başkanlığının 21.9.2020 tarih ve 42798632-115.01.99-17352 sayılı yazısında Fethiye İlçesi, Kargı (Çiftlik) Mahallesi'nde bulunan 222 ada 6 parsel nolu taşınmazın üzerinde inşaat ruhsatı talebinin olduğundan bahisle konu ile ilgili "10 ada 32 parselde DSİ kanalı olarak İmar planlarına işlenecek alanın şerit genişliğinin 8,00 metreye çıkartılması, işletme bakım ve onarım hizmetlerinin sağlıklı yürütülmesi için 8,00 metre genişliğindeki alanın Kurumumuz uhdesinde kalmasının sağlanması ve imar uygulamasına dahil edilmemesi koşulları ile 10 ada 32 parselin DSİ kanalı olarak işlenmesi suretiyle yapılacak imar planı değişikliğinde sakınca bulunmayacağı, kanalın kapalı borulu sistem olarak inşa edilmesi nedeni ile ayrıca koruma bandı tesis edilmesine gerek bulunmadığı mütalaa edilmektedir" şeklinde 10.09.2018 tarih ve 618612 sayılı yazımız ile bildirildiği; ancak yürürlükteki İmar Planında 10 ada 32 parselin şerit genişliğinin 6 metre olarak belirlendiği ve bu şekliyle imar planlarına işlenmesi durumunda yeniden uygulama yapmaya gerek kalmayacağından bahisle konu hakkında Kurum görüşünün bildirilmesini talep edilmiştir.

Devlet Su İşleri Genel Müdürlüğü 21. Bölge Müdürlüğü tarafından yapılan incelemeler sonucunda "Muğla ili, Fethiye ilçesi, Kargı mahallesi'nde bulunan 10 ada 32 numaralı (eski parsel no: 10 ada 5 parsel) parselin Devlet Su İşleri Genel Müdürlüğü 21. Bölge Müdürlüğü tarafından, Muğla Fethiye Yanıklar Kargı Karagedik Sulaması inşaatından dolayı kamulaştırmaya tabi tutulduğu, Devlet Su İşleri Genel Müdürlüğüne ait 947129536335601/6427840447526400 oranında hisse bulunduğu, söz konusu parselin kamulaştırma işlemlerinin devam ettiği ve kamulaştırma planındaki şerit genişliğinin 8,00 m olduğu kanalın şerit genişliğinin 6 metreye düşürülmesinin işletme bakım ve onarım faaliyetlerini aksatmayacağı belirlenmiştir. Ancak 8 metre olan şerit genişliğinin 6 metreye çekilmesi durumunda geriye kalan 2 metre genişliğindeki mülkiyeti

Devlet Su İşleri Genel Müdürlüğüne ait kısmı ile ilgili Devlet Su İşleri Genel Müdürlüğüne ait hissenin belirlenmesi, yapılan ifraz beyannamesinin DSI'ye gönderilmesi ve hissemize düşen alan hakkında 2942 sayılı kanunun 30. Maddesi hükümleri doğrultusunda bedelli devir talebinde bulunulması durumunda işlemler gerçekleştirilecektir." şeklinde görüş bildirilmiştir.

BEŞİNCİ BÖLÜM

5. SENTEZ

5.1. GENEL DEĞERLENDİRME

Planlama çalışması kapsamında yapılan araştırma sonuçları, plan kararlarını yönlendirecek şekilde değerlendirildiğinde aşağıda belirtilen sonuçlara ulaşılmıştır.

1/1000 ölçekli Uygulama İmar Planı Değişikliğine konu olan Muğla ili, Fethiye ilçesi, Çiftlik – Kargı Mahallesi, 222, 226 ve 337 numaralı adalar ile 10 ada 32 numaralı parsel;

- ✓ 05.07.1988 tarihli ve 88/13019 sayılı Bakanlar Kurulu Kararı ile ilan edilen ve sınırları 08.11.2006 tarihli ve 2006/11266 sayılı Bakanlar Kurulu Kararı son halini alan Fethiye-Göcek Özel Çevre Koruma Bölgesi içerisinde,
- ✓ Aydın-Muğla-Denizli Planlama Bölgesi 1/100.000 ölçekli Çevre Düzeni Planında “Özel Çevre Koruma Bölgesi”, taralı ve “Kentsel Yerleşim Alanı” tanımlı saha içinde,
- ✓ Planlama alanını oluşturan Çiftlik mahallesi (Kargı) 222, 226, 337 numaralı adalar ile 10 ada 32 numaralı, 25.12.2008 tarihli Fethiye-Göcek Özel Çevre Koruma Bölgesi 1/25000 ölçekli Çevre Düzeni Planında “Kentsel Gelişme Alanı” tanımlı saha içinde kalmaktadır. 1/1000 ölçekli Uygulama İmar Planı Değişikliğine konu her iki noktada da herhangi bir Jeolojik Açından Önlemler Alan dışında herhangi bir kısıtlayıcı bulunmamaktadır.
- ✓ 1/1000 ölçekli Uygulama İmar Planı Değişikliği hazırlanacak alan içerisinde yer alan 222, 226 ve 337 numaralı adalar ile 10 ada 32 numaralı parsel mülga Özel Çevre Koruma Kurumu Başkanlığı tarafından 05.12.2001 tarihinde onaylanan Çiftlikköy-Fethiye (Muğla) İlave Revizyon Uygulama İmar Planı onama sınırı içerisinde kalmaktadır. Mülga Özel Çevre Koruma Kurumu Başkanlığı tarafından onaylanan ilk Uygulama İmar Planında Plan Değişikliği onama sınırı içerisinde kuzeyde kalan 222 ve 337 numaralı adaların yer aldığı alan Gelişme Konut Alanı olarak tanımlıdır. Taban Alanı Kat Sayısı : 0.15 Kat Alanı Kat Alanı Kat Sayısı : 0.30 olarak tanımlı alanda yapı yüksekliği iki kattır. 226 numaralı adanın olduğu alan ise (A-2) Yerleşik Konut Alanı olarak tanımlanmıştır. Plan değişikliğine konu olan 222, 226 ve 337 numaralı adalar 05.12.2001 tarihinde onaylanan Uygulama İmar Planına göre yapılan imar uygulaması sonucu oluşan adalardır. 1/1000 ölçekli Uygulama İmar Planı Değişikliği sınırı içerisinde yer alan Kargı 10 ada 32 numaralı parsel ise söz konusu planda Su İsale Hattı olarak tanımlanmıştır.
- ✓ Alanda yapılan imar uygulaması sonucunda Su İsale Hattı Kamu Ortaklık Payı olarak değerlendirilerek uygulamaya giren parsellerdeki tüm hisse sahipleri mülkiyet yüzölçümleri oranında 10 ada 32 numaralı parselde hisselendirilmiştir.

Plan deęiřiklięi onama sınırı ierisinde yer alan 222, 226 ve 337 numaralı adalar ierisinde yer alan tm parseller zel mlkiyete aittir. 1/5000 lekli Nazım İmar Planı Deęiřiklięi ve 1/1000 lekli Uygulama İmar Planı Deęiřiklięi alıřması yapılan 340 ada 3 numaralı parsel Fethiye Belediyesi mlkiyetindedir.

ALTINCI BÖLÜM

6. PLAN TEKLİFİ

6.1. PLAN DEĞİŞİKLİĞİNİN AMACI VE GEREKÇESİ

Planlama çalışmasına konu alan, Aydın-Denizli-Muğla Planlama Bölgesi 1/100.000 ölçekli Çevre Düzeni Planı kapsamında “Kentsel Yerleşim Alanı” tanımlı saha içinde kalmakta olup plan notlarının “Genel Hükümler” başlığı altında yer alan 7.2 maddesinde “Bu plandan ölçü alınarak uygulama yapılamaz. Bu planda öngörülen arazi kullanım kararlarına ilişkin sınırlar, ilgili idaresince yürütülecek alt ölçekli planlama çalışmalarında, ilgili kurum ve kuruluşlardan alınacak görüşler doğrultusunda belirlenecek doğal, yapay ve yasal eşikler dikkate alınarak kesinleştirilir” denilmektedir. Fethiye-Göcek Özel Çevre Koruma Bölgesi 1/25000 ölçekli Çevre Düzeni Planında da “Kentsel Gelişme Alanı” tanımlı saha içinde yer almaktadır.

Fethiye-Göcek Özel Çevre Koruma Bölgesi 1/25000 ölçekli Çevre Düzeni Planında “Kentsel Gelişme Alanı” tanımlı saha içinde kalmakta olup 1/1000 ölçekli Uygulama İmar Planı Değişikliğine konu alanda herhangi bir Jeolojik Açından Önlemlenilen Alan dışında herhangi bir kısıtlayıcı bulunmamaktadır.

1/1000 ölçekli Uygulama İmar Planı Değişikliğine konu 222 ve 337 numaralı adalar Düşük Yoğunluklu Kentsel Gelişme Alanında kalırken, 226 numaralı ada ise Düşük Yoğunluklu Mevcut Konut Alanında kalmaktadır.

Alana ait ilk Nazım İmar Planı 05.12.2001 tarihinde mülga Özel Çevre Koruma Kurumu Başkanlığı tarafından onaylanmıştır. Çiftlik Belediyesi tarafından hazırlattırılan Çiftlik – Fethiye (Muğla) Nazım İmar Planı Revizyonu 10.10.2010 tarihinde mülga Özel Çevre Koruma Kurumu Başkanlığı tarafından onaylanmıştır. 1/1000 ölçekli Uygulama İmar Planı Değişikliği hazırlanacak alan içerisinde yer alan 222 ve 337 numaralı adalar ve 10 ada 32 numaralı parsel mülga Özel Çevre Koruma Kurumu Başkanlığı tarafından 05.12.2001 tarihinde onaylanan Çiftlikköy-Fethiye (Muğla) İlave Revizyon Uygulama İmar Planı onama sınırı içerisinde kalmaktadır. Mülga Özel Çevre Koruma Kurumu Başkanlığı tarafından onaylanan ilk Uygulama İmar Planında Plan Değişikliği onama sınırı içerisinde kuzeyde kalan 222 ve 337 numaralı adaların yer aldığı alan Gelişme Konut Alanı olarak tanımlıdır.

Taban Alanı Kat Sayısı : 0.15 Kat Alanı Kat Alanı Kat Sayısı : 0.30 olarak tanımlı alanda yapı yüksekliği iki kattır. 226 numaralı adanın olduğu alan ise (A-2) Yerleşik Konut Alanı olarak tanımlanmıştır. Plan değişikliğine konu olan 222, 226 ve 337 numaralı adalar 05.12.2001 tarihinde onaylanan Uygulama İmar Planına göre yapılan imar uygulaması sonucu oluşan adalardır. 1/1000 ölçekli Uygulama İmar Planı Değişikliği sınırı içerisinde yer alan Kargı 10 ada 32 numaralı parsel ise söz konusu planda Su İsale Hattı olarak tanımlanmıştır.

Bu planın ardından mülga Çiftlik Belediyesi tarafından hazırlattırılan ve mülga Özel Çevre Koruma Kurumu Başkanlığınca 10.10.2010 tarihinde onaylanan 1/1000 ölçekli Çiftlik – Fethiye (Muğla) İmar Planı Revizyonunda 222, 226 ve 337 numaralı adalara ilişkin onaylı imar planı kararlarında herhangi bir değişiklik yapılmamıştır. Onaylı ilk uygulama imar planında Su İsale Hattı olarak tanımlı 10 Ada 32 numaralı parsel ise sehven yapılan hata sonucu kuzeydeki adada Gelişme Konut Alanı, güneydeki adada ise Yerleşik Konut Alanı olarak tanımlanmıştır. Plan değişikliğinin amacı Yerleşik ve Gelişme Konut Alanı olarak tanımlanan 10 ada 32 parselin DSİ kamulaştırma kapsamına uygun olarak 3194 sayılı İmar Kanununa bağlı olarak çıkartılan Mekansal Planlar Yapım Yönetmeliğine uygun olarak Su Yüzeyi olarak tanımlanmasıdır. 05.12.2001 tarihinde onaylanan imar planında Su İsale Hattı olarak planlanan ve bu plan kararı doğrultusunda 3194 sayılı İmar Kanunu'nun 18. maddesine göre hazırlanan imar uygulaması sonucunda Kamu Ortaklık Payı (KOP) olarak ayrılan alanın kamulaştırma işlemleri Devlet Su İşleri Genel Müdürlüğü tarafından yürütülürken, yapılan sehven hata sonucunda 10 ada 32 parselin özel mülkiyete konu olacak kullanımlara ayrılması hem kamulaştırma işlemlerinin sürekliliği hem de alanda yapılaşacak olan parsellerin ruhsat aşamasında sorun yaşaması bu plan değişikliğini zorunlu kılması plan değişikliğinin gerekçesidir.

6.2. PLAN DEĞİŞİKLİĞİNİN KAPSAMI

Plan değişikliğine konu alan, Muğla ili, Fethiye ilçesi, Çiftlik – Kargı Mahallesi 222, 226, 337 numaralı adalar ile 10 ada 32 numaralı parselin bulunduğu bölgeyi kapsamaktadır. 1/1000 ölçekli Uygulama İmar Planı Değişikliği sınır içerisinde kalan alanın yüzölçümü 14048,61 m²'dir. Plan değişikliğine konu alan Fethiye – Göcek Özel Çevre Koruma Bölgesi sınırları içerisinde kalmaktadır.

6.3. PLAN DEĞİŞİKLİĞİNİN HEDEFİ

1/1000 ölçekli Uygulama İmar Planı Değişikliğinde 10 ada 32 numaralı parselin Su Yüzeyi olarak tanımlanmasının hedefi Devlet Su İşleri Genel Müdürlüğü tarafından kamulaştırma çalışmaları devam eden alanın kamulaştırma amacına uygun olarak planlanması ve bu parselin konut alanı olarak tanımlanması nedeniyle 222, 226 ve 337 numaralı adalarda yer alan parsellerin ruhsat sorununun çözümlenmesidir.

6.4. YASAL DAYANAK

"Plan Değişikliği Kapsamı" başlıklı bölümde de ifade edildiği üzere planlama alanının tamamı, Fethiye-Göcek Özel Çevre Koruma Bölgesi sınırları içinde kalmaktadır. 10/7/2018 tarihli ve 30474 sayılı Resmî Gazetede yayımlanarak yürürlüğe giren 1 nolu Cumhurbaşkanlığı Kararnamesinin "Çevre, Şehircilik ve İklim Değişikliği Bakanlığı" başlıklı dördüncü bölümünün 109 uncu maddesinin c) fıkrası uyarınca; milli parklar, tabiat parkları, tabiat anıtları, tabiatı koruma alanları, doğal sit alanları, sulak alanlar,

özel çevre koruma bölgeleri ve benzeri koruma statüsü bulunan diğer alanların kullanma ve yapılaşmaya yönelik ilke kararlarını belirlemek ve her tür ve ölçekte çevre düzeni, nazım ve uygulama imar planlarını yapmak, yaptırmak, değiştirmek, onaylamak, uygulamak veya uygulanmasını sağlamak görevi Tabiat Varlıklarını Koruma Genel Müdürlüğüne verilmiştir.

Bu kapsamda alana ilişkin 1/1000 ölçekli ve uygulama imar planı değişikliği çalışmasına esas işlem dosyası; Çevre, Şehircilik ve İklim Değişikliği Bakanlığına sunulmak üzere 1 nolu Cumhurbaşkanlığı Kararnamesi, 383 sayılı KHK, 3194 sayılı İmar Kanunu ve 23.03.2012 tarih ve 28242 sayılı Resmi Gazetede yayımlanarak yürürlüğe giren "Korunan Alanlarda Yapılacak Planlara Dair Yönetmelik" in yanı sıra ilgili diğer mevzuat hükümlerinde belirtilen esaslara uygun olarak hazırlanmıştır.

6.5. PLANLAMA ÇALIŞMALARININ GETİRDİĞİ KARARLAR

Yapılması planlanan alt ölçekli imar planı çalışmaları, 1/25000 ölçekli çevre düzeni planında değişiklik yapılmasını gerektirmediğinden, mülga Özel Çevre Koruma Kurumu Başkanlığınca onaylı 25.12.2008 tarihli Fethiye- Göcek Özel Çevre Koruma Bölgesi Çevre Düzeni Planında herhangi bir değişiklik yapılmamıştır.

1/25000 ölçekli Çevre Düzeni Planının yanı sıra 10.10.2010 tarihinde mülga Özel Çevre Koruma Kurumu Başkanlığı tarafından onaylanan 1/5000 ölçekli Nazım İmar Planında da 6 metrelik Su Yüzeyi tanımının ölçekten dolayı görülemeyece olması nedeniyle değişiklik yapılmamıştır.

1/1000 ölçekli Uygulama İmar Planı Değişikliğinde 10 ada 32 numaralı Yerleşik Konut Alanı ve Gelişme Konut Alanı içerisinde kalan kısımları imar uygulaması ve DSİ görüşüne göre Su Yüzeyi olarak tanımlanmıştır.

Tablo 7. Onaylı İmar Planı ve İmar Planı Değişikliği sonrası Arazi Kullanım Tablosu

Arazi Kullanım	Onaylı İmar Planı	İmar Planı Değişikliği
Yerleşik Konut Alanı	2797,02	2667,00
Gelişme Konut Alanı	10290,57	9794,00
Su Yüzeyi	0,00	626,59
Yol	961,02	961,02
Toplam	14048,61	14048,61

Seydihan ÇAMUR

Şehir Plancısı

**FETHİYE-GÖCEK ÖZEL ÇEVRE KORUMA BÖLGESİ
MUĞLA İLİ, FETHİYE İLÇESİ, KARGI MAHALLESİ,
10 ADA 32 PARSEL İLE 222, 226 VE 337 NUMARALI
ADALARA İLİŞKİN UYGULAMA İMAR PLANI DEĞİŞİKLİĞİ
ÖLÇEK : 1/1000**

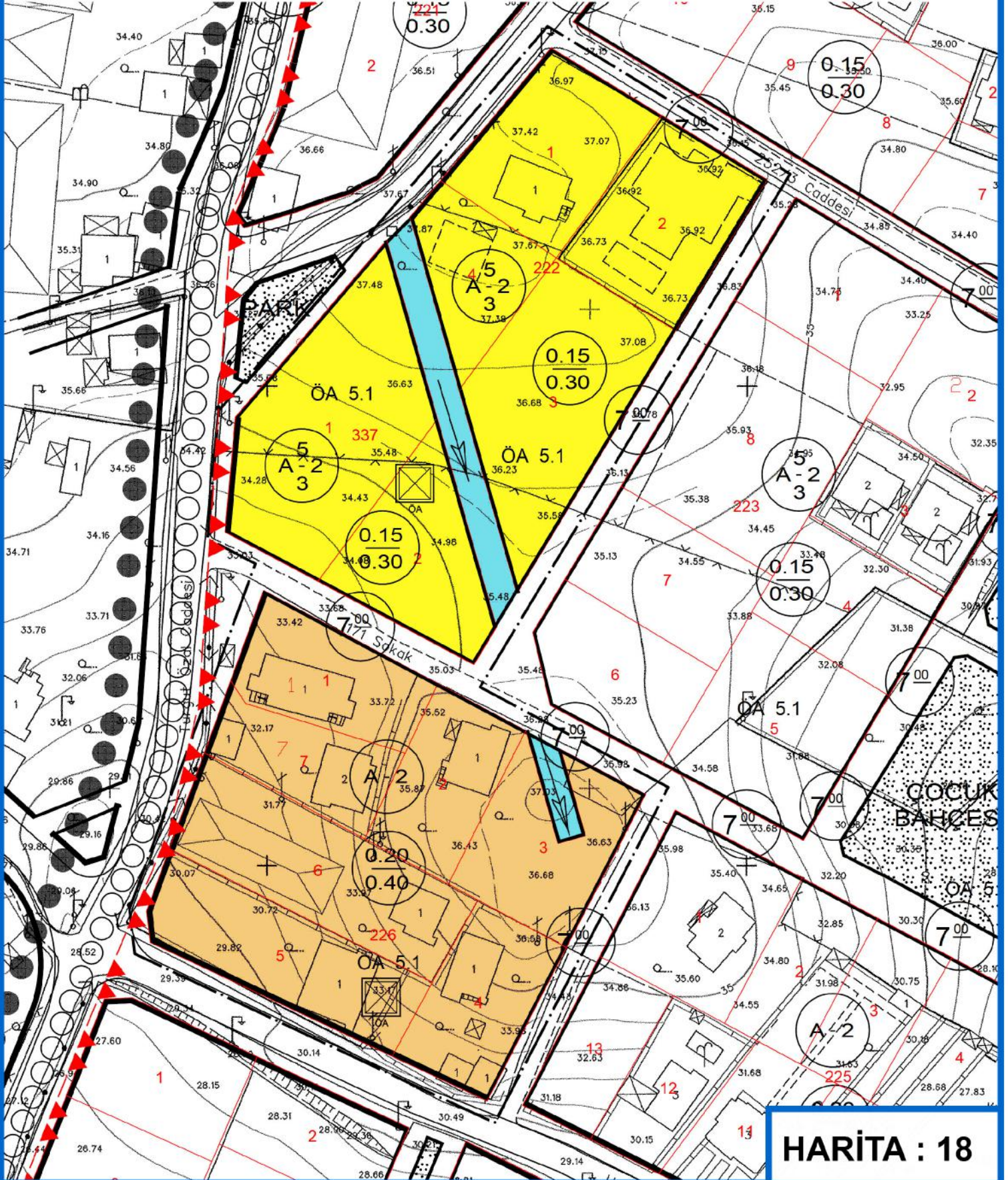

**FETHİYE-GÖCEK ÖZEL ÇEVRE KORUMA BÖLGESİ
MUĞLA İLİ, FETHİYE İLÇESİ, KARGI MAHALLESİ,
10 ADA 32 PARSEL İLE 222, 226 VE 337 NUMARALI
ADALARA İLİŞKİN ONAYLI ÇİFTLİK UYGULAMA İMAR PLANI
ÖLÇEK : 1/1000**

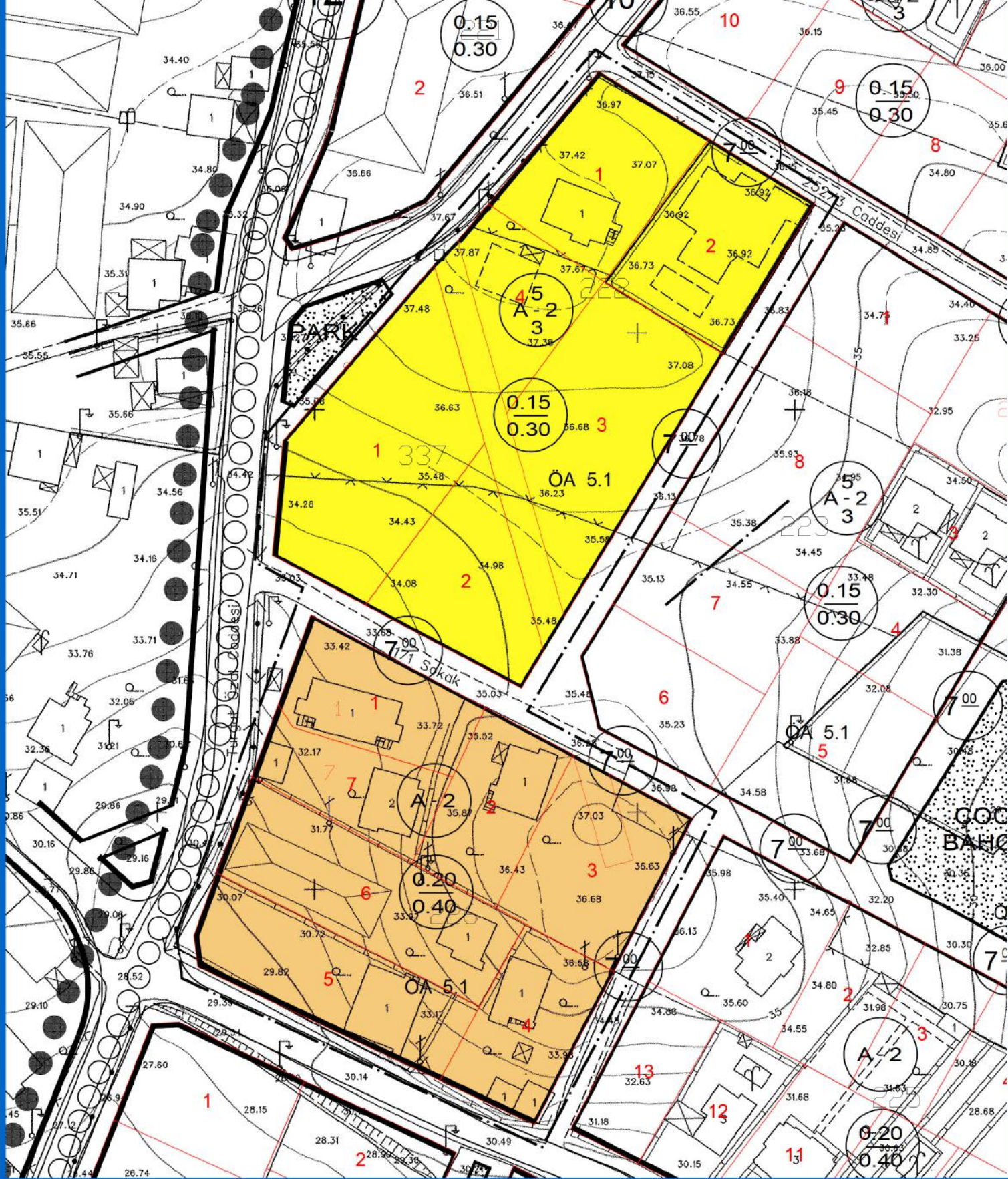

**FETHİYE-GÖCEK ÖZEL ÇEVRE KORUMA BÖLGESİ
MUĞLA İLİ, FETHİYE İLÇESİ, KARGI MAHALLESİ,
10 ADA 32 PARSEL İLE 222, 226 VE 337 NUMARALI
ADALARA İLİŞKİN UYGULAMA İMAR PLANI DEĞİŞİKLİĞİ
ÖLÇEK : 1/1000**

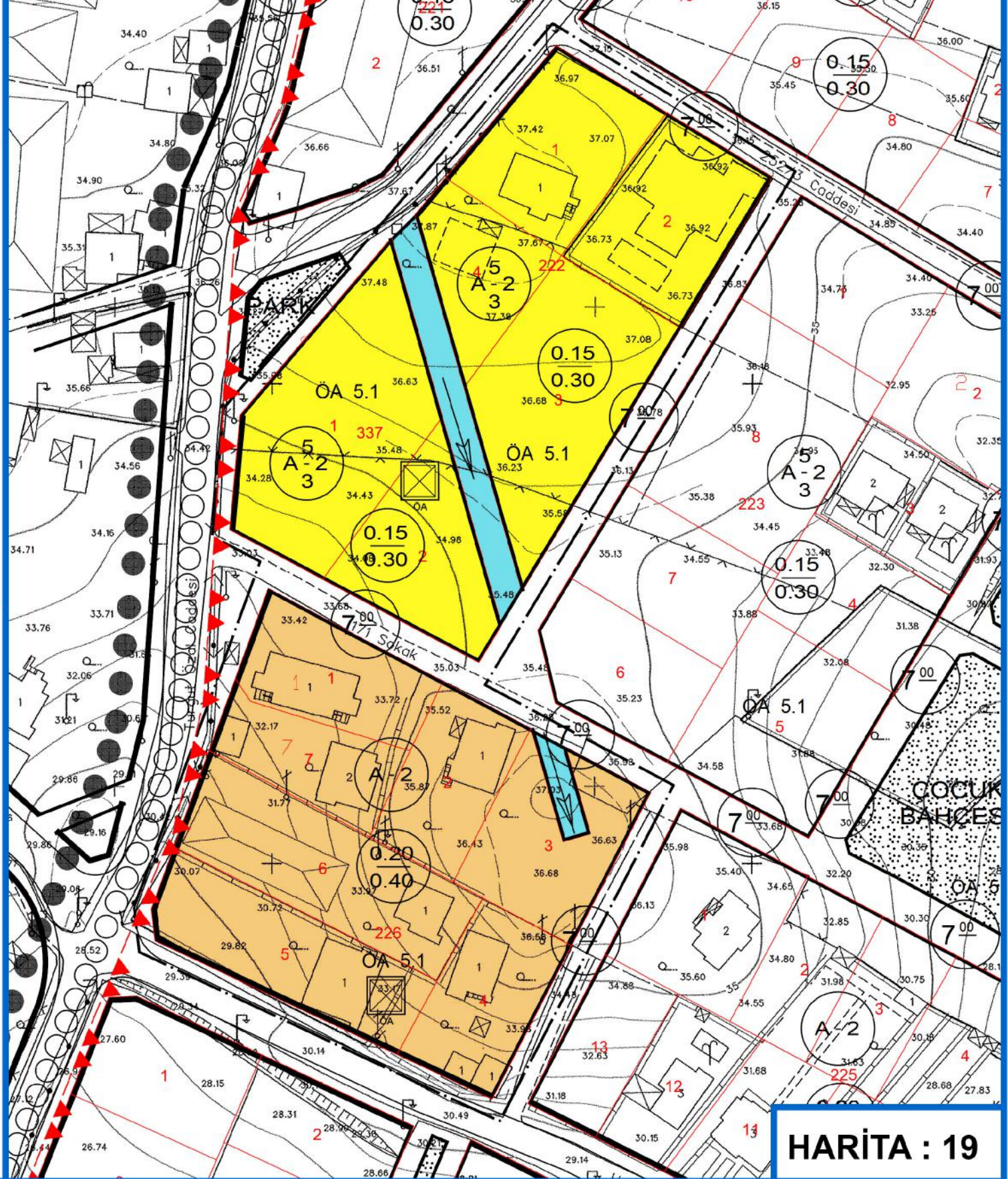

EKLER

**Tapu Kaydı (Aktif Malikler için Detaylı - ŞBİ var)**

TAPU KAYIT BİLGİSİ

Zemin Tipi:	AnaTasinmaz
Taşınmaz Kimlik No:	16194369
İl/İlçe:	MUĞLA/FETHİYE
Kurum Adı:	Fethiye
Mahalle/Köy Adı:	KARGI Mah.
Mevkii:	UZUNKIR
Cilt/Sayfa No:	20/3115
Kayıt Durum:	Aktif

Ada/Parsel:	222/1
AT Yüzölçüm(m2):	1018.00
Bağımsız Bölüm Nitelik:	
Bağımsız Bölüm Brüt Yüzölçümü:	
Bağımsız Bölüm Net Yüzölçümü:	
Blok/Kat/Giriş/BBNo:	
Arsa Pay/Payda:	
Ana Taşınmaz Nitelik:	ARSA

TAŞINMAZA AİT ŞERH BEYAN İRTİFAK BİLGİLERİ

Ş/B/i	Açıklama	Malik/Lehtar	Tesis Kurum Tarih-Yevmiye	Terkin Sebebi-Tarih-Yevmiye
Beyan	Diğer (Konusu: CİNS DEĞİŞİKLİĞİ İLİŞİĞİ KESİLMİŞTİR.) Tarih: 15806 Sayı: 12/02/2019(Şablon: Diğer)	(SN:7868965) FETHİYE VERGİ DAİRESİ MÜDÜRLÜĞÜ VKN:3850306165	Fethiye - 13-02-2019 09:55 - 2115	-

MÜLKİYET BİLGİLERİ

(Hisse) Sistem No	Malik	El Birliđi No	Hisse Pay/ Payda	Metrekare	Toplam Metrekare	Edinme Sebebi-Tarih-Yevmiye	Terkin Sebebi-Tarih-Yevmiye
130328193	(SN:94991738) SAKINE AKAR : HALİL İBRAHİM Kızı KN:51619508364	-	1/2	509.00	1018.00	Satiř 23-03-2011 4251	-
230746860	(SN:159066060) MESUT EŐEN : NAZMI Ođlu KN:59449248016	-	1/2	509.00	1018.00	Satiř 24-01-2013 1286	-

Bu belgeyi akıllı telefonunuzdan karekod tarama programları ile ařađıdaki barkodu taratarak;
veya Web Tapu anasayfasından (<https://webtapu.tkgm.gov.tr> adresinden) tuylr0yluj kodunu Online iřlemler alanına yazarak dođrulayabilirsiniz.



Tapu Kaydı (Aktif Malikler için Detaylı - ŞBİ var)

TAPU KAYIT BİLGİSİ

Zemin Tipi:	KatMulkıyeti
Taşınmaz Kimlik No:	31780642
İl/İlçe:	MUĞLA/FETHİYE
Kurum Adı:	Fethiye
Mahalle/Köy Adı:	KARGI
Mevkii:	UZUNKIR
Cilt/Sayfa No:	15/1424
Kayıt Durum:	Aktif

Ada/Parsel:	222/2
AT Yüzölçüm(m2):	1012.00
Bağımsız Bölüm Nitelik:	DEPOLU MESKEN
Bağımsız Bölüm Brüt Yüzölçümü:	
Bağımsız Bölüm Net Yüzölçümü:	
Blok/Kat/Giriş/BBNo:	/ZEMİN//1
Arsa Pay/Payda:	1/6
Ana Taşınmaz Nitelik:	2 KATLI KARGIR BINA VE ARSASI

TAŞINMAZA AİT ŞERH BEYAN İRTİFAK BİLGİLERİ

Ş/B/i	Açıklama	Malik/Lehtar	Tesis Kurum Tarih-Yevmiye	Terkin Sebebi-Tarih-Yevmiye
Beyan	Yönetim Planı : 05/08/2008(Şablon: Yönetim Planının Belirtilmesi)		Fethiye - 05-08-2008 16:41 - 13530	-
Beyan	Yönetim Planı : 05/08/2008(Şablon: Yönetim Planının Belirtilmesi)		Fethiye - 05-08-2008 16:41 - 13530	-

MÜLKİYET BİLGİLERİ

(Hisse) Sistem No	Malik	El Birliğı No	Hisse Pay/ Payda	Metrekare	Toplam Metrekare	Edinme Sebebi-Tarih-Yevmiye	Terkin Sebebi-Tarih-Yevmiye
300446483	(SN:112629652) HAYRİYE ATEŞ : FEYZİ Kızı KN:25964179418	-	1/1	0.00	0.00	Satış 30-04-2015 7067	-

Bu belgeyi akıllı telefonunuzdan karekod tarama programları ile aşağıdaki barkodu taratarak;
veya Web Tapu anasayfasından (<https://webtapu.tkgm.gov.tr> adresinden) 2DjEYrJTv kodunu Online işlemler alanına yazarak doğrulayabilirsiniz.



Tapu Kaydı (Aktif Malikler için Detaylı - ŞBi var)

TAPU KAYIT BİLGİSİ

Zemin Tipi:	AnaTasinmaz
Taşınmaz Kimlik No:	16194372
il/ilçe:	MUĞLA/FETHİYE
Kurum Adı:	Fethiye
Mahalle/Köy Adı:	KARGI Mah.
Mevkii:	UZUNKIR
Cilt/Sayfa No:	20/3118
Kayıt Durum:	Aktif

Ada/Parsel:	222/4
AT Yüzölçüm(m2):	652.00
Bağımsız Bölüm Nitelik:	
Bağımsız Bölüm Brüt Yüzölçümü:	
Bağımsız Bölüm Net Yüzölçümü:	
Blok/Kat/Giriş/BBNo:	
Arsa Pay/Payda:	
Ana Taşınmaz Nitelik:	ARSA

MÜLKİYET BİLGİLERİ

(Hisse) Sistem No	Malik	El Birliği No	Hisse Pay/Payda	Metrekare	Toplam Metrekare	Edinme Sebebi-Tarih-Yevmiye	Terkin Sebebi-Tarih-Yevmiye
38058629	(SN:37027796) GÜLİSE GÖÇER : ÖMER Kızı KN:43135791474	-	1/1	652.00	652.00	Paylaşma (Taksim) 05-07-2006 8207	-

Bu belgeyi akıllı telefonunuzdan karekod tarama programları ile aşağıdaki barkodu taratarak;
veya Web Tapu anasayfasından (<https://webtapu.tkgm.gov.tr> adresinden) M54dOwwGDI kodunu Online İşlemler

alanına yazarak doğrulayabilirsiniz.



Tapu Kaydı (Aktif Malikler için Detaylı - ŞBi var)

TAPU KAYIT BİLGİSİ

Zemin Tipi:	AnaTasinmaz	Ada/Parsel:	337/2
Taşınmaz Kimlik No:	16195805	AT Yüzölçüm(m2):	918.00
il/ilçe:	MUĞLA/FETHİYE	Bağımsız Bölüm Nitelik:	
Kurum Adı:	Fethiye	Bağımsız Bölüm Brüt Yüzölçümü:	
Mahalle/Köy Adı:	KARGI Mah.	Bağımsız Bölüm Net Yüzölçümü:	
Mevkii:	UZUNKIR	Blok/Kat/Giriş/BBNo:	
Cilt/Sayfa No:	27/3748	Arsa Pay/Payda:	
Kayıt Durum:	Aktif	Ana Taşınmaz Nitelik:	ARSA

MÜLKİYET BİLGİLERİ

(Hisse) Sistem No	Malik	El Birliği No	Hisse Pay/ Payda	Metrekare	Toplam Metrekare	Edinme Sebebi-Tarih-Yevmiye	Terkin Sebebi-Tarih-Yevmiye
268067476	(SN:163446770) SALİH NERGİZ : AHMET ALİ OĞLU KN:63493112728	-	1/1	918.00	918.00	Satış 07-05-2014 9499	-

Bu belgeyi akıllı telefonunuzdan karekod tarama programları ile aşağıdaki barkodu taratarak;
veya Web Tapu anasayfasından (<https://webtapu.tkgm.gov.tr> adresinden) 58pyuW7G2I kodunu Online İşlemler alanına yazarak doğrulayabilirsiniz.



RESEARCH
HUB

Tapu Kaydı (Aktif Malikler için Detaylı - ŞBİ var)

TAPU KAYIT BİLGİSİ

Zemin Tipi:	AnaTasinmaz
Taşınmaz Kimlik No:	35311064
il/ilçe:	MUĞLA/FETHİYE
Kurum Adı:	Fethiye
Mahalle/Köy Adı:	KARGI Mah.
Mevkii:	-
Cilt/Sayfa No:	32/4259
Kayıt Durum:	Aktif

Ada/Parsel:	222/5
AT Yüzölçüm(m2):	700.00
Bağımsız Bölüm Nitelik:	
Bağımsız Bölüm Brüt Yüzölçümü:	
Bağımsız Bölüm Net Yüzölçümü:	
Blok/Kat/Giriş/BBNo:	
Arsa Pay/Payda:	
Ana Taşınmaz Nitelik:	ARSA

MÜLKİYET BİLGİLERİ

(Hisse) Sistem No	Malik	El Birliği No	Hisse Pay/Payda	Metrekare	Toplam Metrekare	Edinme Sebebi-Tarih-Yevmiye	Terkin Sebebi-Tarih-Yevmiye
362832433	(SN:112609463) GÜNGÖR YASAVUL : ABDULLAH KIZI KN:11095390648	-	1/1	700.00	700.00	Satış 18-11-2016 15946	-

MÜLKİYETE AİT ŞERH BEYAN İRTİFAK BİLGİLERİ

Ş/B/İ	Açıklama	Kısıtlı Malik (Hisse) Ad	Malik/Lehtar	Tesis Kurum Tarih-Yevmiye	Terkin Sebebi-
-------	----------	--------------------------	--------------	---------------------------	----------------

	Soyad	Tarih-Yevmiye
Beyan	GÜNGÖR YASAVUL	Fethiye - 22-10-2019 08:32 - 16902
	Diğer (Konusu: cins tashihi yönünden ilişği kesiktir) Tarih: 21/10/2019 Sayı: 132388	(SN:7868965) FETHIYE VERGİ DAİRESİ MÜDÜRLÜĞÜ VKN:3850306165

Bu belgeyi akıllı telefonunuzdan karekod tarama programları ile aşağıdaki barkodu taratarak;
veya Web Tapu anasayfasından (<https://webtapu.tkgm.gov.tr> adresinden) Lf6DiYHixC kodunu Online İşlemler
alanına yazarak doğrulayabilirsiniz.





Tapu Kaydı (Aktif Malikler için Detaylı - ŞBi var)

TAPU KAYIT BİLGİSİ

Zemin Tipi:	AnaTasinmaz
Taşınmaz Kimlik No:	35311065
il/ilçe:	MUĞLA/FETHİYE
Kurum Adı:	Fethiye
Mahalle/Köy Adı:	KARGI Mah.
Mevkii:	-
Cilt/Sayfa No:	32/4260
Kayıt Durum:	Aktif

Ada/Parsel:	222/6
AT Yüzölçüm(m2):	835.00
Bağımsız Bölüm Nitelik:	
Bağımsız Bölüm Brüt Yüzölçümü:	
Bağımsız Bölüm Net Yüzölçümü:	
Blok/Kat/Giriş/BBNo:	
Arsa Pay/Payda:	
Ana Taşınmaz Nitelik:	ARSA

TAŞINMAZA AİT ŞERH BEYAN İRTİFAK BİLGİLERİ

Ş/B/i	Açıklama	Malik/Lehtar	Tesis Kurum Tarih-Yevmiye	Terkin Sebebi-Tarih-Yevmiye
Beyan	3194 Sayılı Kanunun 32. Maddesi Gereğince İmar Mevzuatına Aykırıdır(Şablon: 3194 Sayılı Kanunun 32. Maddesi Gereğince Yapının İmar Mevzuatına Aykırı Olduğuna Dair Belirtme Tanımı)	(SN:2859949) FETHİYE BELEDİYESİ - (MUĞLA) VKN:1620053522	Fethiye - 13-10-2021 11:38 - 19709	-

MÜLKİYET BİLGİLERİ

(Hisse) Sistem No	Malik	El Birliđi No	Hisse Pay/ Payda	Metrekare	Toplam Metrekare	Edinme Sebebi-Tarih-Yevmiye	Terkin Sebebi-Tarih-Yevmiye
536836478	(SN:156304996) MELTEM ÇİÇEK : SABRİ KIZI KN:12823648734	-	1/2	417.50	835.00	Satış 14-09-2020 15595	-
536836479	(SN:182324718) EMİNE BEKYİĞİT : METİN KIZI KN:22840676702	-	1/2	417.50	835.00	Satış 14-09-2020 15595	-

Bu belgeyi akıllı telefonunuzdan karekod tarama programları ile aşağıdaki barkodu taratarak;
veya Web Tapu anasayfasından (<https://webtapu.tkgm.gov.tr> adresinden) IRGRxk2Fam kodunu Online İşlemler alanına yazarak doğrulayabilirsiniz.



Tapu Kaydı (Aktif Malikler için Detaylı - ŞBİ var)

TAPU KAYIT BİLGİSİ

Zemin Tipi:	AnaTasinmaz
Taşınmaz Kimlik No:	16194399
il/ilçe:	MUĞLA/FETHİYE
Kurum Adı:	Fethiye
Mahalle/Köy Adı:	KARGI Mah.
Mevkii:	UZUNKIR
Cilt/Sayfa No:	20/3146
Kayıt Durum:	Aktif

Ada/Parsel:	226/2
AT Yüzölçüm(m2):	728.00
Bağımsız Bölüm Nitelik:	
Bağımsız Bölüm Brüt Yüzölçümü:	
Bağımsız Bölüm Net Yüzölçümü:	
Blok/Kat/Giriş/BBNo:	
Arsa Pay/Payda:	
Ana Taşınmaz Nitelik:	ARSA

MÜLKİYET BİLGİLERİ

(Hisse) Sistem No	Malik	El Birliği No	Hisse Pay/Payda	Metrekare	Toplam Metrekare	Edinme Sebebi-Tarih-Yevmiye	Terkin Sebebi-Tarih-Yevmiye
453367459	(SN:177475201) RAMAZAN ÖKDEM : GÜNAY Oğlu KN:23297452598	-	1/1	728.00	728.00	Satış 30-10-2018 15612	-

Bu belgeyi akıllı telefonunuzdan karekod tarama programları ile aşağıdaki barkodu taratarak;
veya Web Tapu anasayfasından (<https://webtapu.tkgm.gov.tr> adresinden) daxjezAwu5s kodunu Online işlemler alanına yazarak doğrulayabilirsiniz.



Tapu Kaydı (Aktif Malikler için Detaylı - ŞBİ var)

TAPU KAYIT BİLGİSİ

Zemin Tipi:	AnaTasinmaz
Taşınmaz Kimlik No:	16194400
il/ilçe:	MUĞLA/FETHİYE
Kurum Adı:	Fethiye
Mahalle/Köy Adı:	KARGI Mah.
Mevkii:	UZUNKIR
Cilt/Sayfa No:	20/3147
Kayıt Durum:	Aktif

Ada/Parsel:	226/3
AT Yüzölçüm(m2):	883.00
Bağımsız Bölüm Nitelik:	
Bağımsız Bölüm Brüt Yüzölçümü:	
Bağımsız Bölüm Net Yüzölçümü:	
Blok/Kat/Giriş/BBNo:	
Arsa Pay/Payda:	
Ana Taşınmaz Nitelik:	ARSA

MÜLKİYET BİLGİLERİ

(Hisse) Sistem No	Malik	El Birliği No	Hisse Pay/Payda	Metrekare	Toplam Metrekare	Edinme Sebebi-Tarih-Yevmiye	Terkin Sebebi-Tarih-Yevmiye
38058665	(SN:37565575) GÜNER DİRLİK : HASAN HAYRULLAH OĞLU KN:19865566972	-	1/1	883.00	883.00	İmar (TSM) 15-03-2004 2205	-

Bu belgeyi akıllı telefonunuzdan karekod tarama programları ile aşağıdaki barkodu taratarak;
veya Web Tapu anasayfasından (<https://webtapu.tkgm.gov.tr> adresinden) GNL5Ybxq05 kodunu Online İşlemler alanına yazarak doğrulayabilirsiniz.



Tapu Kaydı (Aktif Malikler için Detaylı - ŞBİ var)

TAPU KAYIT BİLGİSİ

Zemin Tipi:	AnaTasinmaz
Taşınmaz Kimlik No:	16194401
il/ilçe:	MUĞLA/FETHİYE
Kurum Adı:	Fethiye
Mahalle/Köy Adı:	KARGI Mah.
Mevkii:	UZUNKIR
Cilt/Sayfa No:	20/3148
Kayıt Durum:	Aktif

Ada/Parsel:	226/4
AT Yüzölçüm(m2):	786.00
Bağımsız Bölüm Nitelik:	
Bağımsız Bölüm Brüt Yüzölçümü:	
Bağımsız Bölüm Net Yüzölçümü:	
Blok/Kat/Giriş/BBNo:	
Arsa Pay/Payda:	
Ana Taşınmaz Nitelik:	ARSA

MÜLKİYET BİLGİLERİ

(Hisse) Sistem No	Malik	El Birliği No	Hisse Pay/Payda	Metrekare	Toplam Metrekare	Edinme Sebebi-Tarih-Yevmiye	Terkin Sebebi-Tarih-Yevmiye
107788233	(SN:81612435) SEDİFE ÖZKAN : AHMET KIZI KN:41677840018	-	275/1572	137.50	786.00	intikal 13-05-2010 6649	-
107788236	(SN:81612451) ŞÜKRAN ÖZKAN : OSMAN KIZI KN:41668840300	-	55/524	82.50	786.00	intikal 13-05-2010 6649	-
107788279	(SN:81612442) NÜSAMETTİN ÖZKAN : OSMAN OĞLU KN:41671840236	-	245/1572	122.50	786.00	intikal 13-05-2010	-

304722425	(SN:81612442) NÜSAMETTİN ÖZKAN : OSMAN Ođlu KN:41671840236	-	73/393	146.00	786.00	6649	Satış 10-06-2015 8925	-
400560679	(SN:174579106) SEDİFE ÖZKAN : AHMET Kızı KN:41677840018	-	25/393	50.00	786.00	Satış 23-10-2017 14383	-	
419936661	(SN:175748275) NÜSAMETTİN ÖZKAN : OSMAN Ođlu KN:41671840236	-	55/524	82.50	786.00	Satış 15-03-2018 3728	-	
422151314	(SN:81612470) RAMAZAN ÖZKAN : OSMAN Ođlu KN:41665840464	-	55/262	165.00	786.00	Satış 29-03-2018 4543	-	

MÜLKİYETE AİT ŞERH BEYAN İRTİFAK BİLGİLERİ

Ş/B/i	Açıklama	Kısıtlı Malik (Hisse) Ad Soyad	Malik/Lehtar	Tesis Kurum Tarih- Yevmiye	Terkin Sebebi- Tarih- Yevmiye
Serh	İcrai Haciz : FETHİYE 3. İCRA MÜDÜRLÜĞÜ nin 12/04/2017 tarih 2017/1701E sayılı Haciz Yazısı sayılı yazıları ile 3060.10 TL bedel ile Alacaklı : MUSTAFA BOZKURT lehine haciz işlenmiştir.	NÜSAMETTİ N ÖZKAN		Fethiye - 13-04-2017 14:26 - 5336	
Serh	İcrai Haciz : FETHİYE 3. İCRA MÜDÜRLÜĞÜ nin 12/04/2017 tarih 2017/1679 ESAS sayılı Haciz Yazısı sayılı yazıları ile 3563.35 TL bedel ile Alacaklı : - MUSTAFA BOZKURT lehine haciz işlenmiştir.	NÜSAMETTİ N ÖZKAN		Fethiye - 13-04-2017 14:29 - 5338	

Bu belgeyi akıllı telefonunuzdan karekod tarama programları ile aşağıdaki barkodu taratarak;
veya Web Tapu anasayfasından (<https://webtapu.tkgm.gov.tr> adresinden) dXISy7MCx_ kodunu Online İşlemler alanına yazarak doğrulayabilirsiniz.



Tapu Kaydı (Aktif Malikler için Detaylı - ŞBİ var)

TAPU KAYIT BİLGİSİ

Zemin Tipi:	AnaTasinmaz
Taşınmaz Kimlik No:	16031491
il/ilçe:	MUĞLA/FETHİYE
Kurum Adı:	Fethiye
Mahalle/Köy Adı:	KARGI Mah.
Mevkii:	UZUNKIR
Cilt/Sayfa No:	20/3149
Kayıt Durum:	Aktif

Ada/Parsel:	226/5
AT Yüzölçüm(m2):	1104.00
Bağımsız Bölüm Nitelik:	
Bağımsız Bölüm Brüt Yüzölçümü:	
Bağımsız Bölüm Net Yüzölçümü:	
Blok/Kat/Giriş/BBNo:	
Arsa Pay/Payda:	
Ana Taşınmaz Nitelik:	ARSA

MÜLKİYET BİLGİLERİ

(Hisse) Sistem No	Malik	El Birliği No	Hisse Pay/Payda	Metrekare	Toplam Metrekare	Edinme Sebebi-Tarih-Yevmiye	Terkin Sebebi-Tarih-Yevmiye
110424380	(SN:36673826) ALİ TUNÇ : EMİN OĞLU KN:46447681044	-	127/1104	127.00	1104.00	Satış 04-06-2010 7735	-
110424381	(SN:83667746) NURİYE KOCABIYIK : SÜLEYMAN KIZI KN:46435681490	-	758/1104	758.00	1104.00	Satış 04-06-2010 7735	-
254068479	(SN:36673820) FATMA GÖL : ALİ KIZI KN:44677740098	-	73/368	219.00	1104.00	Satış 04-12-2013	-

Tapu Kaydı (Aktif Malikler için Detaylı - ŞBİ var)

TAPU KAYIT BİLGİSİ

Zemin Tipi:	AnaTasinmaz
Taşınmaz Kimlik No:	16194402
il/ilçe:	MUĞLA/FETHİYE
Kurum Adı:	Fethiye
Mahalle/Köy Adı:	KARGI Mah.
Mevkii:	UZUNKIR
Cilt/Sayfa No:	20/3150
Kayıt Durum:	Aktif

Ada/Parsel:	226/6
AT Yüzölçüm(m2):	1289.00
Bağımsız Bölüm Nitelik:	
Bağımsız Bölüm Brüt Yüzölçümü:	
Bağımsız Bölüm Net Yüzölçümü:	
Blok/Kat/Giriş/BBNo:	
Arsa Pay/Payda:	
Ana Taşınmaz Nitelik:	ARSA

MÜLKİYET BİLGİLERİ

(Hisse) Sistem No	Malik	El Birliği No	Hisse Pay/Payda	Metrekare	Toplam Metrekare	Edinme Sebebi-Tarih-Yevmiye	Terkin Sebebi-Tarih-Yevmiye
38058669	(SN:37027632) DURMUŞ ÇAM : OSMAN Oğlu KN:28565276630	-	1/1	1289.00	1289.00	Satış 08-07-2005 7125	-

Bu belgeyi akıllı telefonunuzdan karekod tarama programları ile aşağıdaki barkodu taratarak;
veya Web Tapu anasayfasından (<https://webtapu.tkgm.gov.tr> adresinden) sak98QEhX7 kodunu Online işlemler alanına yazarak doğrulayabilirsiniz.



Tapu Kaydı (Aktif Malikler için Detaylı - ŞBİ var)

TAPU KAYIT BİLGİSİ

Zemin Tipi:	AnaTasinmaz
Taşınmaz Kimlik No:	16194403
il/ilçe:	MUĞLA/FETHİYE
Kurum Adı:	Fethiye
Mahalle/Köy Adı:	KARGI Mah.
Mevkii:	UZUNKIR
Cilt/Sayfa No:	20/3151
Kayıt Durumu:	Aktif

Ada/Parsel:	226/7
AT Yüzölçüm(m2):	629.00
Bağımsız Bölüm Nitelik:	
Bağımsız Bölüm Brüt Yüzölçümü:	
Bağımsız Bölüm Net Yüzölçümü:	
Blok/Kat/Giriş/BBNo:	
Arsa Pay/Payda:	
Ana Taşınmaz Nitelik:	ARSA

MÜLKİYET BİLGİLERİ

(Hisse) Sistem No	Malik	El Birliği No	Hisse Pay/Payda	Metrekare	Toplam Metrekare	Edinme Sebebi-Tarih-Yevmiye	Terkin Sebebi-Tarih-Yevmiye
123881151	(SN:46642003) NURİ ÖZAY ÖKDEM : GÜNAY Oğlu KN:60841201608	-	1/1	629.00	629.00	Satış 31-12-2010 18874	-

Bu belgeyi akıllı telefonunuzdan karekod tarama programları ile aşağıdaki barkodu taratarak;
veya Web Tapu anasayfasından (<https://webtapu.tkgm.gov.tr> adresinden) ZSOJU1G1ZD kodunu Online İşlemler alanına yazarak doğrulayabilirsiniz.



Tapu Kaydı (Aktif Malikler için Detaylı - ŞBİ var)

TAPU KAYIT BİLGİSİ

Zemin Tipi:	AnaTasinmaz	Ada/Parsel:	337/1
Taşınmaz Kimlik No:	16195804	AT Yüzölçüm(m2):	1749.00
İl/İlçe:	MUĞLA/FETHİYE	Bağımsız Bölüm Nitelik:	
Kurum Adı:	Fethiye	Bağımsız Bölüm Brüt Yüzölçümü:	
Mahalle/Köy Adı:	KARGI Mah.	Bağımsız Bölüm Net Yüzölçümü:	
Mevkii:	UZUNKIR	Blok/Kat/Giriş/BBNo:	
Cilt/Sayfa No:	27/3747	Arsa Pay/Payda:	
Kayıt Durum:	Aktif	Ana Taşınmaz Nitelik:	ARSA

TAŞINMAZA AİT ŞERH BEYAN İRTİFAK BİLGİLERİ

Ş/B/i	Açıklama	Malik/Lehtar	Tesis Kurum Tarih-Yevmiye	Terkin Sebebi-Tarih-Yevmiye
Beyan	DAVALIDIR.15/02/2006 Y:1538 FET. 1.ASL. HK. 2006/2(Şablon: Davalıdır Belirtmesi)		Fethiye - 15-02-2006 00:00 - 1538	-

MÜLKİYET BİLGİLERİ

(Hisse) Sistem	Malik	El Birliği	Hisse Pay/	Metrekare	Toplam	Edinme	Terkin Sebebi-

No	No	Payda	Metrekare	Sebebi-Tarih-Yevmiye	Tarih-Yevmiye
242394169	(SN:74467626) MUSTAFA YALÇIN : RAMAZAN Ođlu KN:61066194126	134/1749	1749.00	Satıř 04-07-2013 11210	-
364637368	(SN:171916756) PENBE ÖNCÜ : HASAN Kızı KN:21299519110	1615/3498	1749.00	İntikal 06-12-2016 16828	-
364637369	(SN:162320708) RAMAZAN YALÇIN : HASAN Ođlu KN:61075193844	1615/3498	1749.00	İntikal 06-12-2016 16828	-

Bu belgeyi akıllı telefonunuzdan karekod tarama programları ile ařađıdaki barkodu taratarak;

veya Web Tapu anasayfasından (<https://webtapu.tkgm.gov.tr> adresinden) 74KDa9ADDI kodunu Online iřlemler alanına yazarak dođrulayabilirsiniz.



Tapu Kaydı (Aktif Malikler için Detaylı - ŞBİ var)

TAPU KAYIT BİLGİSİ

Zemin Tipi:	AnaTasinmaz
Taşınmaz Kimlik No:	16068098
il/ilçe:	MUĞLA/FETHİYE
Kurum Adı:	Fethiye
Mahalle/Köy Adı:	KARGI Mah.
Mevkii:	UZUNKIR
Cilt/Sayfa No:	27/3824
Kayıt Durum:	Aktif

Ada/Parsel:	10/32
AT Yüzölçüm(m2):	2410.00
Bağımsız Bölüm Nitelik:	
Bağımsız Bölüm Brüt Yüzölçümü:	
Bağımsız Bölüm Net Yüzölçümü:	
Blok/Kat/Giriş/BBNo:	
Arsa Pay/Payda:	
Ana Taşınmaz Nitelik:	TARLA

TAŞINMAZA AİT ŞERH BEYAN İRTİFAK BİLGİLERİ

Ş/B/i	Açıklama	Malik/Lehtar	Tesis Kurum Tarih-Yevmiye	Terkin Sebebi-Tarih-Yevmiye
Beyan	Diğer (Konusu: TC:19574576644 - HÜSEYİN KADRI UYSAL IN VERASET İNTİKAL İLİŞİĞİ KESİLMEYİŞTİR.) Tarih: 15/01/2019 Sayı: 963 BAŞVURULU İNTİKAL(Şablon: Diğer)	(SN:7868965) FETHİYE VERGİ DAİRESİ MÜDÜRLÜĞÜ VKN:3850306165	Fethiye - 15-01-2019 15:19 - 660	-

MÜLKİYET BİLGİLERİ

(Hisse) Sistem No	Malik	El Birliđi No	Hisse Pay/ Payda	Metrekare	Toplam Metrekare	Edinme Sebebi-Tarih-Yevmiye	Terkin Sebebi-Tarih-Yevmiye
37797661	(SN:37565605) EMİN TUNÇ : ALİ Ođlu KN:46462680534	-	1/1280	1.88	2410.00	ımar (TSM) 15-03-2004 2205	-
37797662	(SN:36673820) FATMA GÖL : ALİ KIZI KN:44677740098	-	1/1280	1.88	2410.00	ımar (TSM) 15-03-2004 2205	-
37797670	(SN:36802985) DURMUŞ YALÇIN : AHMET Ođlu KN:16796669246	-	9/4480	4.84	2410.00	ımar (TSM) 15-03-2004 2205	-
37797671	(SN:36802986) MACİT YALÇIN : AHMET Ođlu KN:22640474492	-	9/4480	4.84	2410.00	ımar (TSM) 15-03-2004 2205	-
37797673	(SN:37565650) DURKADIN İKİZ : AHMET KIZI KN:29576241938	-	9/4480	4.84	2410.00	ımar (TSM) 15-03-2004 2205	-
37797674	(SN:37565651) HAYRETTİN YALÇIN : AHMET Ođlu KN:22580476464	-	9/4480	4.84	2410.00	ımar (TSM) 15-03-2004 2205	-
37797675	(SN:36701517) NAYİM YALÇIN : AHMET Ođlu KN:22559477102	-	9/4480	4.84	2410.00	ımar (TSM) 15-03-2004 2205	-
37797676	(SN:36701518) FATMA BİRGİ : AHMET KIZI KN:49048594676	-	9/4480	4.84	2410.00	ımar (TSM) 15-03-2004 2205	-
37797677	(SN:36673627) ŞERİFE DEMİREL : SADIK KIZI KN:17978629874	-	6/3840	3.77	2410.00	ımar (TSM) 15-03-2004 2205	-
37797679	(SN:36803000) AYŞE BALCI : MEHMET KIZI KN:26876332670	-	3/3840	1.88	2410.00	ımar (TSM) 15-03-2004 2205	-

37797680	(SN:36803002) GÜLEN SOYDEMİR : MEHMET KIZI KN:55183390172	-	3/3840	1.88	2410.00	2205	imar (TSM) 15-03-2004 2205	-
37797681	(SN:36803003) EMINE AYDIN : MEHMET KIZI KN:25526378266	-	3/3840	1.88	2410.00	2205	imar (TSM) 15-03-2004 2205	-
37797683	(SN:36803005) HATİCE BİRLİK : MEHMET KIZI KN:37645974656	-	3/3840	1.88	2410.00	2205	imar (TSM) 15-03-2004 2205	-
37797685	(SN:36803007) SADETTİN DEMİREL : MEHMET OĞLU KN:17984629646	-	3/3840	1.88	2410.00	2205	imar (TSM) 15-03-2004 2205	-
37797686	(SN:36803008) HATİCE SOLMAZ : OSMAN KIZI KN:43279786602	-	7/4480	3.77	2410.00	2205	imar (TSM) 15-03-2004 2205	-
37797688	(SN:36803010) TUNCER SOLMAZ : ALI HAYDAR OĞLU KN:43276786766	-	3/4480	1.61	2410.00	2205	imar (TSM) 15-03-2004 2205	-
37797690	(SN:36803011) ERCAN SOLMAZ : ALI HAYDAR OĞLU KN:43273786820	-	3/4480	1.61	2410.00	2205	imar (TSM) 15-03-2004 2205	-
37797692	(SN:36803012) MEHMET NURİ SOLMAZ : ALI HAYDAR OĞLU KN:24919254286	-	3/4480	1.61	2410.00	2205	imar (TSM) 15-03-2004 2205	-
37797694	(SN:36803013) BİRCAN KARAMAN : ALI HAYDAR KIZI KN:21076219738	-	3/4480	1.61	2410.00	2205	imar (TSM) 15-03-2004 2205	-
37797696	(SN:36803014) SIDIKA METİN : ALI HAYDAR KIZI KN:25852460888	-	3/4480	1.61	2410.00	2205	imar (TSM) 15-03-2004 2205	-
37797698	(SN:36803015) ŞİRİN ATEŞ : ALI	-	3/4480	1.61	2410.00	2205	imar (TSM)	-

37797721	(SN:36803062) ÖMER ALİ UYSAL : RAŞİT Oğlu KN:47233655072	-	4/7680	1.26	2410.00	İmar (TSM) 15-03-2004 2205	-
37797723	(SN:36674990) CANİP AYDIN : CEMALETTİN Oğlu KN:22933912540	-	28/6720	10.04	2410.00	İmar (TSM) 15-03-2004 2205	-
37797725	(SN:36662108) GÜLSEFA KAPTAN : ABİDİN Kızı KN:52534477940	-	1/160	15.06	2410.00	İmar (TSM) 15-03-2004 2205	-
37797727	(SN:156121550) İSA ÇAM : ALİ Oğlu KN:38162081896	-	2/160	30.13	2410.00	İmar (TSM) 15-03-2004 2205	-
37797730	(SN:36794082) ALİ İHSAN ÖNCÜ : ABİDİN Oğlu KN:21317518514	-	1/160	15.06	2410.00	İmar (TSM) 15-03-2004 2205	-
37797731	(SN:36799581) ALİM YUVARLAK : SADIK Oğlu KN:22391482708	-	2/160	30.13	2410.00	İmar (TSM) 15-03-2004 2205	-
37797734	(SN:36794537) MEHMET YUVARLAK : SADIK Oğlu KN:58618275754	-	2/160	30.13	2410.00	İmar (TSM) 15-03-2004 2205	-
37797744	(SN:36803074) HASAN HAYRULLAH DIRLİK : EMİN Oğlu KN:19940564480	-	4/160	60.25	2410.00	İmar (TSM) 15-03-2004 2205	-
37797748	(SN:36794864) HASAN YALÇIN : RAŞİT Oğlu KN:22673473318	-	2/160	30.13	2410.00	İmar (TSM) 15-03-2004 2205	-
37797754	(SN:36952555) NURİ YANAR : HURŞİT Oğlu KN:58543278226	-	3/160	45.19	2410.00	İmar (TSM) 15-03-2004 2205	-
37797764	(SN:37565709) RAMAZAN KARPUZ : MEHMET Oğlu KN:16868666838	-	2/160	30.13	2410.00	İmar (TSM) 15-03-2004 2205	-

37797765	(SN:36803085) HASAN AYDIN : MUSTAFA Ođlu KN:25643374318	-	2/160	30.13	2410.00	2205	imar (TSM) 15-03-2004 2205	-
37797777	(SN:37565575) GÜNER DİRLİK : HASAN HAYRULLAH Ođlu KN:19865566972	-	2/160	30.13	2410.00	2205	imar (TSM) 15-03-2004 2205	-
37797783	(SN:36803094) KEMAL KADİRİ DİRLİK : MEHMET Ođlu KN:60700206348	-	5/160	75.31	2410.00	2205	imar (TSM) 15-03-2004 2205	-
37797785	(SN:37563336) ÖMER HEKİMCİ : MEHMET Ođlu KN:43963763810	-	4/160	60.25	2410.00	2205	imar (TSM) 15-03-2004 2205	-
37797786	(SN:36804001) KAMİL İNCE : CEMAL Ođlu KN:60577210424	-	2/160	30.13	2410.00	2205	imar (TSM) 15-03-2004 2205	-
37797788	(SN:37565992) FİKRİYE ORHON : EŞREF Kızı KN:61690173306	-	7/6720	2.51	2410.00	2205	imar (TSM) 15-03-2004 2205	-
37797789	(SN:36803098) NİHAT ORHON : AHMET FEVZİ Ođlu KN:61687173470	-	3/6720	1.08	2410.00	2205	imar (TSM) 15-03-2004 2205	-
37797791	(SN:36803099) ÇETİN ORHON : AHMET FEVZİ Ođlu KN:61684173534	-	3/6720	1.08	2410.00	2205	imar (TSM) 15-03-2004 2205	-
37797795	(SN:36803100) METİN ORHON : AHMET FEVZİ Ođlu KN:61681173698	-	3/6720	1.08	2410.00	2205	imar (TSM) 15-03-2004 2205	-
37797797	(SN:36803101) HÜLYA ORHON : AHMET FEVZİ Kızı KN:45946697730	-	3/6720	1.08	2410.00	2205	imar (TSM) 15-03-2004 2205	-
37797799	(SN:36803103) FARUK ORHON :	-	3/6720	1.08	2410.00	2205	imar (TSM)	-

	AHMET FEVZİ Ođlu KN:61729172072							15-03-2004 2205	
37797801	(SN:36803104) NEZAHAT ERER : AHMET FEVZİ Kızı KN:57595030004	-	3/6720	1.08	2410.00			imar (TSM) 15-03-2004 2205	-
37797805	(SN:145036142) HÜSEYİN AVNİ ÖZDEMİR : RASİH Ođlu KN:59473247214	-	74/17920	9.95	2410.00			imar (TSM) 15-03-2004 2205	-
37797809	(SN:169101799) GÜLEN TÜRKMEN : RASİH Kızı KN:60997196490	-	74/17920	9.95	2410.00			imar (TSM) 15-03-2004 2205	-
37797822	(SN:37028275) HALİS KOCAMAN : MEHMET Ođlu KN:18689606116	-	4/480	20.08	2410.00			imar (TSM) 15-03-2004 2205	-
37797824	(SN:36803120) MESUT ARDIÇ : OSMAN Ođlu KN:18893599372	-	12/5120	5.65	2410.00			imar (TSM) 15-03-2004 2205	-
37797825	(SN:37565709) RAMAZAN KARPUZ : MEHMET Ođlu KN:16868666838	-	2/160	30.13	2410.00			imar (TSM) 15-03-2004 2205	-
37797826	(SN:37564959) MUZAFFER ORHON : İSMAIL Kızı KN:62008162746	-	28/6720	10.04	2410.00			imar (TSM) 15-03-2004 2205	-
37797827	(SN:37565006) ERTUđRUL ORHON : İSMAIL Ođlu KN:25193389336	-	28/6720	10.04	2410.00			imar (TSM) 15-03-2004 2205	-
37797828	(SN:37566322) İKLİME SÖNMEZ : İSMAIL Kızı KN:24653407382	-	28/6720	10.04	2410.00			imar (TSM) 15-03-2004 2205	-
37797834	(SN:37565629) BAKİ KOCAMAN : MEHMET Ođlu KN:49090592200	-	4/480	20.08	2410.00			imar (TSM) 15-03-2004 2205	-

37797835	(SN:36810597) RAHİMİ KOCAMAN : MEHMET Ođlu KN:59941231622	-	4/480	20.08	2410.00	İmar (TSM) 15-03-2004 2205	-
37797839	(SN:36803135) UMMAHAN ORHON : DURMUŞ Kızı KN:62137158474	-	39109/237 15720	3.97	2410.00	İmar (TSM) 15-03-2004 2205	-
37797842	(SN:37563938) NURSEL DİRLİK : KEMAL Kızı KN:60880200396	-	16761/237 15720	1.70	2410.00	İmar (TSM) 15-03-2004 2205	-
37797844	(SN:157806923) MEHMET ORHON : KEMAL Ođlu KN:60931198658	-	16761/237 15720	1.70	2410.00	İmar (TSM) 15-03-2004 2205	-
37797845	(SN:157806925) İSMAİL ORHON : KEMAL Ođlu KN:60757204472	-	16761/237 15720	1.70	2410.00	İmar (TSM) 15-03-2004 2205	-
37797846	(SN:90526089) HATİCE DEMİRAY : KEMAL Kızı KN:36970996920	-	16761/237 15720	1.70	2410.00	İmar (TSM) 15-03-2004 2205	-
37797848	(SN:36803144) PERHAN GEZER : H.HÜSEYİN Kızı KN:20060560436	-	3/896	8.07	2410.00	İmar (TSM) 15-03-2004 2205	-
37797849	(SN:36803145) GADİR KOCAMAN : H.HÜSEYİN Ođlu KN:60646208192	-	3/896	8.07	2410.00	İmar (TSM) 15-03-2004 2205	-
37797850	(SN:70272775) EROL KOCAMAN : HASAN HÜSEYİN Ođlu KN:60829202054	-	3/896	8.07	2410.00	İmar (TSM) 15-03-2004 2205	-
37797852	(SN:36803148) ERAY KOCAMAN : H.HÜSEYİN Ođlu KN:61036195146	-	3/896	8.07	2410.00	İmar (TSM) 15-03-2004 2205	-
37797853	(SN:36803149) ESMA GÖL : H.HÜSEYİN Kızı KN:44662740508	-	3/896	8.07	2410.00	İmar (TSM) 15-03-2004 2205	-

	MEHMET Kızı KN:26261353198						15-03-2004 2205	
37797868	(SN:37029960) CAHİT ERGÜR : İLYAS Oğlu KN:61816169176	-	1/160	15.06	2410.00	15-03-2004 2205	-	
37797871	(SN:37565580) BEHİYE İNCE : ALİ Kızı KN:60574210588	-	1/160	15.06	2410.00	15-03-2004 2205	-	
37797872	(SN:37564106) EROL UYSAL : HALİT Oğlu KN:19550577436	-	2/160	30.13	2410.00	15-03-2004 2205	-	
37797877	(SN:37563938) NURSEL DİRLİK : KEMAL Kızı KN:60880200396	-	2500/8469 91	7.11	2410.00	15-03-2004 2205	-	
37797879	(SN:36803175) SÜLEYMAN ARDIÇ : OSMAN Oğlu KN:18908598840	-	12/5120	5.65	2410.00	15-03-2004 2205	-	
37797881	(SN:36803177) GÜLSER KABA : OSMAN Kızı KN:21818501848	-	12/5120	5.65	2410.00	15-03-2004 2205	-	
37797882	(SN:36803178) NEŞET ARDIÇ : OSMAN Oğlu KN:18896599218	-	12/5120	5.65	2410.00	15-03-2004 2205	-	
37797885	(SN:171618988) OSMAN DİRLİK : HAMDULLAH Oğlu KN:59620242314	-	6/1280	11.30	2410.00	15-03-2004 2205	-	
37797886	(SN:36671584) İSMET TUNÇ : ALİ Oğlu KN:46468680316	-	1/1280	1.88	2410.00	15-03-2004 2205	-	
37797889	(SN:36674568) NERMİN KARGI : ALİ Kızı KN:44251754282	-	1/1280	1.88	2410.00	15-03-2004 2205	-	

37797890	(SN:36671588) HATİCE KARCİ : ALİ Kızı KN:17033661894	-	1/1280	1.88	2410.00	İmar (TSM) 15-03-2004 2205	-
37797667	(SN:36804083) OSMAN ORHON : İSMAIL Ođlu KN:62065160860	-	28/6720	10.04	2410.00	İmar (TSM) 15-03-2004 2205	-
37797895	(SN:36663238) NAMIK ÜNAL : ARİF Ođlu KN:59701239646	-	2/960	5.02	2410.00	İntikal 09-06-2005 5932	-
37797894	(SN:36672942) SAKİNE ŞAHİN : ARİF Kızı KN:19253587336	-	2/960	5.02	2410.00	İntikal 09-06-2005 5932	-
37797900	(SN:161916072) EKREM SÖNMEZ : MEHMET Ođlu KN:42409815632	-	6/3200	4.52	2410.00	İntikal 20-06-2005 6304	-
37797901	(SN:37030680) RASİH SÖNMEZ : MEHMET Ođlu KN:59230255360	-	6/3200	4.52	2410.00	İntikal 20-06-2005 6304	-
37797902	(SN:161916267) AYŞE İLTER : MEHMET Kızı KN:60790203388	-	6/3200	4.52	2410.00	İntikal 20-06-2005 6304	-
37797898	(SN:36794967) NAZİKE İNCE : MEHMET Kızı KN:16811668704	-	6/3200	4.52	2410.00	İntikal 20-06-2005 6304	-
37797905	(SN:36673831) AYŞE ŞAHİN : MEHMET HİLMİ Kızı KN:19250587490	-	3/4160	1.74	2410.00	İntikal 12-08-2005 8444	-
37797906	(SN:36673832) ÖMER KOYUNCU : MEHMET HİLMİ Ođlu KN:51055526908	-	3/4160	1.74	2410.00	İntikal 12-08-2005 8444	-
37797907	(SN:36673833) MEHMET KOYUNCU : MEHMET HİLMİ Ođlu KN:30392216130	-	3/4160	1.74	2410.00	İntikal 12-08-2005	-

37797908	(SN:36673834) İBRAHİM KOYUNCU : MEHMET HİLMİ Ođlu KN:59815235862	-	3/4160	1.74	2410.00	İntikal 12-08-2005 8444	8444
37797909	(SN:36673835) ÜMMÜ KESKİN : MEHMET HİLMİ Kızı KN:18224621758	-	3/4160	1.74	2410.00	İntikal 12-08-2005 8444	-
37797910	(SN:36673836) HATİCE SARIŞLI : MEHMET HİLMİ Kızı KN:22871466860	-	3/4160	1.74	2410.00	İntikal 12-08-2005 8444	-
37797911	(SN:36673837) AHMET KOYUNCU : MEHMET HİLMİ Ođlu KN:42823801884	-	3/4160	1.74	2410.00	İntikal 12-08-2005 8444	-
37797912	(SN:36673838) MEDİNE YABA : MEHMET HİLMİ Kızı KN:24665407004	-	3/4160	1.74	2410.00	İntikal 12-08-2005 8444	-
37797913	(SN:36673839) MUSA KOYUNCU : MEHMET HİLMİ Ođlu KN:61711172646	-	3/4160	1.74	2410.00	İntikal 12-08-2005 8444	-
37797914	(SN:36673840) BAKİ KOYUNCU : MEHMET HİLMİ Ođlu KN:42820801948	-	3/4160	1.74	2410.00	İntikal 12-08-2005 8444	-
37797915	(SN:36673841) YASİN KOYUNCU : MEHMET HİLMİ Ođlu KN:59212255944	-	3/4160	1.74	2410.00	İntikal 12-08-2005 8444	-
37797916	(SN:36673842) AYŞE DURMAN : MEHMET HİLMİ Kızı KN:50236554280	-	3/4160	1.74	2410.00	İntikal 12-08-2005 8444	-
37797904	(SN:36673830) YAKUP KOYUNCU : MEHMET HİLMİ Ođlu KN:51181522768	-	3/4160	1.74	2410.00	İntikal 12-08-2005 8444	-
37797918	(SN:37566166) NURİTTİN GÖRGÜLÜ :	-	3/11200	0.65	2410.00	İntikal	-

	HÜSEYİN Ođlu KN:21989496110						20-10-2005 11157	
37797919	(SN:37566167) MEHMET GÖRGÜLÜ : HÜSEYİN Ođlu KN:21980496492	-	3/11200	0.65	2410.00		İntikal 20-10-2005 11157	-
37797921	(SN:37566169) MUAMMER GÖRGÜLÜ : HÜSEYİN Ođlu KN:21968496858	-	3/11200	0.65	2410.00		İntikal 20-10-2005 11157	-
37797924	(SN:37566160) SIFALE ORHAN : MEHMET NURİ Kızı KN:16823668358	-	20/11200	4.30	2410.00		İntikal 20-10-2005 11157	-
37797925	(SN:37566161) FİRDEVS ARSAL : MEHMET NURİ Kızı KN:57451314538	-	20/11200	4.30	2410.00		İntikal 20-10-2005 11157	-
37797926	(SN:36673673) KASIM GEZER : MEHMET NURİ Ođlu KN:20120558496	-	20/11200	4.30	2410.00		İntikal 20-10-2005 11157	-
37797929	(SN:37566165) HÜSEYİN GÖRGÜLÜ : NURİ Ođlu KN:21998495838	-	5/11200	1.08	2410.00		İntikal 20-10-2005 11157	-
37797917	(SN:37566170) MUSTAFA GÖRGÜLÜ : HÜSEYİN Ođlu KN:21959497130	-	3/11200	0.65	2410.00		İntikal 20-10-2005 11157	-
37797920	(SN:37566168) RAMAZAN GÖRGÜLÜ : HÜSEYİN Ođlu KN:21974496620	-	3/11200	0.65	2410.00		İntikal 20-10-2005 11157	-
37797937	(SN:36803048) MESUT ARDIÇ : OSMAN Ođlu KN:18893599372	-	4/5120	1.88	2410.00		İntikal 17-02-2006 1755	-
37797934	(SN:36803045) GÜLSER KABA : OSMAN Kızı KN:21818501848	-	4/5120	1.88	2410.00		İntikal 17-02-2006 1755	-

323462683	(SN:84087192) RECEP GEZER : İBRAHİM Ođlu KN:60979197064	-	53/4480	28.51	2410.00	İntikal 17-02-2006 1755	-
323462682	(SN:72827291) FATMA FAHRIÖĐULLARI : OSMAN Kızı KN:46513678336	-	1/320	7.53	2410.00	İntikal 17-02-2006 1755	-
37797938	(SN:36803049) SÜLEYMAN ARDIÇ : OSMAN Ođlu KN:18908598840	-	4/5120	1.88	2410.00	İntikal 17-02-2006 1755	-
37797936	(SN:36803047) NEŞET ARDIÇ : OSMAN Ođlu KN:18896599218	-	4/5120	1.88	2410.00	İntikal 17-02-2006 1755	-
42179011	(SN:38063664) HATİCE KARPUZ : ARİF Kızı KN:23792436062	-	1/400	6.03	2410.00	Birden Fazla Ölüm Halinde İntikal 29-06-2007 8330	-
42875746	(SN:133119693) MUSTAFA KEMAL GÜRSU : MEHMET ARİF Ođlu KN:14447748098	-	1/480	5.02	2410.00	Birden Fazla Ölüm Halinde İntikal 06-07-2007 8712	-
42875745	(SN:133119216) GÜLDEN KAYACIK : MEHMET ARİF Kızı KN:29018260480	-	1/480	5.02	2410.00	Birden Fazla Ölüm Halinde İntikal 06-07-2007 8712	-
42875744	(SN:40448495) MÜZEYYEN İŞİK : MEHMET ARİF Kızı KN:14705739400	-	1/480	5.02	2410.00	Birden Fazla Ölüm Halinde İntikal 06-07-2007 8712	-
69042181	(SN:36809817) ŞEREF SÖNMEZ :	-	1/960	2.51	2410.00	İntikal	-

	AHMET Ođlu KN:61744171562						04-06-2008 9738	
69045956	(SN:36672462) TAMER SÖNMEZ : AHMET Ođlu KN:6174190560	-	1/240	10.04	2410.00		İntikal 04-06-2008 9738	-
87782983	(SN:37026181) KADİR KOCAMAN : HASAN HÜSEYİN Ođlu KN:60646208192	-	1/896	2.69	2410.00		İntikal 13-04-2009 8361	-
87782987	(SN:164339778) MUTLU SÜLEK : İZZET Ođlu KN:32180156208	-	1/4480	0.54	2410.00		İntikal 13-04-2009 8361	-
87782988	(SN:70491721) ENİS SÜLEK : İZZET Ođlu KN:32189155936	-	1/4480	0.54	2410.00		İntikal 13-04-2009 8361	-
87782979	(SN:70272775) EROL KOCAMAN : HASAN HÜSEYİN Ođlu KN:60829202054	-	1/896	2.69	2410.00		İntikal 13-04-2009 8361	-
87782990	(SN:165716144) MERYEM KARAMAN : İZZET Kızı KN:32177156372	-	1/4480	0.54	2410.00		İntikal 13-04-2009 8361	-
87782991	(SN:165716051) MENDERES SÜLEK : İZZET Ođlu KN:32198155644	-	1/4480	0.54	2410.00		İntikal 13-04-2009 8361	-
87782980	(SN:48262694) ERAY KOCAMAN : HASAN HÜSEYİN Ođlu KN:61036195146	-	1/896	2.69	2410.00		İntikal 13-04-2009 8361	-
87782981	(SN:37028233) ESMA GÖL : HASAN HÜSEYİN Kızı KN:44662740508	-	1/896	2.69	2410.00		İntikal 13-04-2009 8361	-
87782982	(SN:37028232) PERHAN GEZER : HASAN HÜSEYİN Kızı KN:20060560436	-	1/896	2.69	2410.00		İntikal 13-04-2009 8361	-

87782989	(SN:165716076) NİMET OCAKCI : İZZET Kızı KN:32183156144	-	1/4480	0.54	2410.00	İntikal 13-04-2009 8361	-
93222275	(SN:74170358) PETEK ÖZKÖK : MUSTAFA SUNGUR Kızı KN:35432353592	6484901	19/10752	4.26	2410.00	İntikal 24-07-2009 16205	-
93222274	(SN:74170335) ÜLKÜ ÜNAL : MEHMET FEVZİ Kızı KN:34151090238	6484901	19/10752	4.26	2410.00	İntikal 24-07-2009 16205	-
93222273	(SN:74170329) PEKİN ORHON : MEHMET FEVZİ Oğlu KN:25154390616	6484901	19/10752	4.26	2410.00	İntikal 24-07-2009 16205	-
100901496	(SN:75119624) AYŞE ELMACI : KADİR Kızı KN:61060194344	7945427	1/1600	1.51	2410.00	İntikal 15-01-2010 570	-
100901497	(SN:102049809) ARİF ELMACI : RECEP Oğlu KN:61057194418	7945427	3/6400	1.13	2410.00	İntikal 15-01-2010 570	-
100901498	(SN:75548311) DERVA ERKEK : RECEP Kızı KN:48082629672	7945427	3/6400	1.13	2410.00	İntikal 15-01-2010 570	-
100901499	(SN:75548338) MAHMUT ELMACI : RECEP Oğlu KN:61054194572	7945427	3/6400	1.13	2410.00	İntikal 15-01-2010 570	-
100901500	(SN:75548359) ŞEYDA İNCE : RECEP Kızı KN:61051194636	7945427	3/6400	1.13	2410.00	İntikal 15-01-2010 570	-
127660354	(SN:90523070) SEVİM ZORBAZ : KAMİL Kızı KN:60151224618	11973419	1/2880	0.84	2410.00	Birden Fazla Ölüm Halinde İntikal 07-03-2011 3378	-

127660355	(SN:90523077) HAFIDA ÖKDEM : KAMİL Kızı KN:60838201772	11973419	1/2880	0.84	2410.00	Birden Fazla Ölüm Halinde Intikal 07-03-2011 3378	-
127660356	(SN:90523085) EMINE SABANCI : KAMİL Kızı KN:32219154502	11973419	1/2880	0.84	2410.00	Birden Fazla Ölüm Halinde Intikal 07-03-2011 3378	-
127660357	(SN:90523091) İNCİ ÖLMEZ : KAMİL Kızı KN:17549644572	11973419	1/2880	0.84	2410.00	Birden Fazla Ölüm Halinde Intikal 07-03-2011 3378	-
127660358	(SN:90523108) MEHMET TÜRKÖĞLU : KAMİL Oğlu KN:61384183598	11973419	1/2880	0.84	2410.00	Birden Fazla Ölüm Halinde Intikal 07-03-2011 3378	-
127660359	(SN:169866190) KAZIM TÜRKÖĞLU : KAMİL Oğlu KN:61381183652	11973419	1/2880	0.84	2410.00	Birden Fazla Ölüm Halinde Intikal 07-03-2011 3378	-
127660361	(SN:90523121) SERKAN TÜRKÖĞLU : KAMİL Oğlu KN:61378183726	11973419	1/2880	0.84	2410.00	Birden Fazla Ölüm Halinde Intikal 07-03-2011 3378	-
127660363	(SN:90523130) ADEM TÜRKÖĞLU : KAMİL Oğlu KN:61375183880	11973419	1/2880	0.84	2410.00	Birden Fazla Ölüm Halinde Intikal 07-03-2011	-

127660350	(SN:37026336) NEVİN ORHON : KAMİL Kızı KN:61996163124	11973419	1/2880	0.84	2410.00	3378	Birden Fazla Ölüm Halinde İntikal 07-03-2011 3378	-
127660351	(SN:87304776) OSMAN YANAR : MEMİŞ Oğlu KN:60715205848	11973419	1/320	7.53	2410.00	3378	Birden Fazla Ölüm Halinde İntikal 07-03-2011 3378	-
127660353	(SN:90523047) ZEKIYE ELMACI : MEMİŞ Kızı KN:21083526300	11973419	1/320	7.53	2410.00	3378	Birden Fazla Ölüm Halinde İntikal 07-03-2011 3378	-
143575097	(SN:101732208) ZEYNEP GÖKTAŞ : HÜSEYİN Kızı KN:61402182992	-	750/84699 1	2.13	2410.00	9385	İntikal 14-06-2011 9385	-
143575096	(SN:101732187) HÜLYA GÖKTAŞ : HÜSEYİN Kızı KN:61405182838	-	750/84699 1	2.13	2410.00	9385	İntikal 14-06-2011 9385	-
143575084	(SN:101732132) ALİ GÖKTAŞ : HÜSEYİN Oğlu KN:61408182774	-	750/84699 1	2.13	2410.00	9385	İntikal 14-06-2011 9385	-
143575095	(SN:101732168) ALİYE SÖĞÜT : HÜSEYİN Kızı KN:41995829412	-	750/84699 1	2.13	2410.00	9385	İntikal 14-06-2011 9385	-
147960739	(SN:104530427) AYŞE DİRLİK : MEHMET Kızı KN:26249394458	-	3/640	11.30	2410.00	11180	İntikal 15-07-2011 11180	-
147960740	(SN:104532793) EMİNE KAYABAŞ :	-	3/640	11.30	2410.00	11180	İntikal	-

	MEHMET Kızı KN:49720571230					15-07-2011 11180	
147960737	(SN:104525749) NURAY DİRLİK : MEHMET Kızı KN:48952606864	-	3/640	11.30	2410.00	İntikal 15-07-2011 11180	-
147960738	(SN:104527588) SUNAY KAZAK : MEHMET Kızı KN:22391482876	-	3/640	11.30	2410.00	İntikal 15-07-2011 11180	-
147960736	(SN:104523017) AYTEN DİRLİK : AHMET ŞERİF Kızı KN:60424215510	-	1/160	15.06	2410.00	İntikal 15-07-2011 11180	-
149780659	(SN:90125660) ALİ ZİYA KARA : RECEP Oğlu KN:35927031066	13868353	1/2000	1.21	2410.00	İntikal 02-08-2011 12201	-
149780657	(SN:90125620) YÜKSEL HAVUZ : RECEP Kızı KN:26123055598	13868353	1/2000	1.21	2410.00	İntikal 02-08-2011 12201	-
149780660	(SN:90125677) SERVET KARA : RECEP Oğlu KN:35903031868	13868353	1/2000	1.21	2410.00	İntikal 02-08-2011 12201	-
149780656	(SN:90125601) SAVAŞ KARA : RECEP Oğlu KN:35945030492	13868353	1/2000	1.21	2410.00	İntikal 02-08-2011 12201	-
149780658	(SN:76080035) SELMA TANYEL : RECEP Kızı KN:47176657126	13868353	1/2000	1.21	2410.00	İntikal 02-08-2011 12201	-
242808875	(SN:160630473) HATİCE ŞAHİN : HASAN Kızı KN:19058593808	-	1/480	5.02	2410.00	İntikal 10-07-2013 11813	-
242808878	(SN:160630520) EMİNE SÖNMEZ : MEHMET Kızı KN:26183356352	-	37/43008	2.07	2410.00	İntikal 10-07-2013 11813	-

242808879	(SN:160630563) SALIHA İNCE : ALI KIZI KN:26237354518	-	13/35840	0.87	2410.00	İntikal 10-07-2013 11813	-
242808871	(SN:96679905) HERUN İNCE : HASAN Ođlu KN:60031228620	-	1/480	5.02	2410.00	İntikal 10-07-2013 11813	-
242808877	(SN:160630508) HAKAN İNCE : MEHMET Ođlu KN:26198355852	-	37/43008	2.07	2410.00	İntikal 10-07-2013 11813	-
242808874	(SN:160630450) GÜNSELİ SOLMAZ : HASAN KIZI KN:20369550190	-	1/480	5.02	2410.00	İntikal 10-07-2013 11813	-
242808873	(SN:160630425) MERYEM ALBAN : HASAN KIZI KN:18407615574	-	1/480	5.02	2410.00	İntikal 10-07-2013 11813	-
242808872	(SN:160630396) GÜNSEL DİRLİK : HASAN KIZI KN:59617242488	-	1/480	5.02	2410.00	İntikal 10-07-2013 11813	-
254741463	(SN:161916272) RASİH SÖNMEZ : MEHMET Ođlu KN:59230255360	28345810	1/1600	1.51	2410.00	İntikal 13-12-2013 26944	-
254741452	(SN:161916072) EKREM SÖNMEZ : MEHMET Ođlu KN:42409815632	28345810	1/1600	1.51	2410.00	İntikal 13-12-2013 26944	-
254741449	(SN:36794967) NAZİKE İNCE : MEHMET KIZI KN:16811668704	28345810	1/1600	1.51	2410.00	İntikal 13-12-2013 26944	-
254741455	(SN:161916267) AYŞE İLTER : MEHMET KIZI KN:60790203388	28345810	1/1600	1.51	2410.00	İntikal 13-12-2013 26944	-
254741453	(SN:36798058) NAİLE İŞİK : MEHMET KIZI KN:59341251640	28345810	1/1600	1.51	2410.00	İntikal 13-12-2013	-

264166677	(SN:36794967) NAZİKE İNCE : MEHMET Kızı KN:16811668704	-	1/2800	0.86	2410.00	26944	Birden Fazla Ölüm Halinde İntikal 21-03-2014 6684	-
264166680	(SN:161916072) EKREM SÖNMEZ : MEHMET Oğlu KN:42409815632	-	1/2800	0.86	2410.00	26944	Birden Fazla Ölüm Halinde İntikal 21-03-2014 6684	-
264166683	(SN:161916267) AYŞE İLTER : MEHMET Kızı KN:60790203388	-	1/2800	0.86	2410.00	26944	Birden Fazla Ölüm Halinde İntikal 21-03-2014 6684	-
264166686	(SN:161916272) RASİH SÖNMEZ : MEHMET Oğlu KN:59230255360	-	1/2800	0.86	2410.00	26944	Birden Fazla Ölüm Halinde İntikal 21-03-2014 6684	-
264166705	(SN:162805530) GÜLSEVİ GÖRGÜLÜ : RAMAZAN Kızı KN:21971496784	-	1/2240	1.08	2410.00	26944	Birden Fazla Ölüm Halinde İntikal 21-03-2014 6684	-
264166715	(SN:162805576) SADETTİN GÖRGÜLÜ : SELAHATTİN Oğlu KN:21965496912	-	3/4480	1.61	2410.00	26944	Birden Fazla Ölüm Halinde İntikal 21-03-2014 6684	-
264166719	(SN:162805606) GÜZİDE KOÇAK : SELAHATTİN Kızı KN:27914008236	-	3/4480	1.61	2410.00	26944	Birden Fazla Ölüm Halinde İntikal 21-03-2014 6684	-

264166655	(SN:36798058) NAİLE İŞİK : MEHMET Kızı KN:59341251640	-	1/448	5.38	2410.00	Birden Fazla Ölüm Halinde İntikal 21-03-2014 6684	-
264166658	(SN:156531850) KERİMAN KASAP : İRFAN Kızı KN:13082792428	-	1/560	4.30	2410.00	Birden Fazla Ölüm Halinde İntikal 21-03-2014 6684	-
264166662	(SN:37566165) HÜSEYİN GÖRGÜLÜ : NURİ Oğlu KN:21998495838	-	1/560	4.30	2410.00	Birden Fazla Ölüm Halinde İntikal 21-03-2014 6684	-
265099029	(SN:160323507) RUHSAR TUNCER : ŞEKİP Kızı KN:23798019436	30660860	1/1280	1.88	2410.00	İntikal 02-04-2014 7566	-
265099030	(SN:163039342) AYL A SARIOĞLU : ŞEKİP Kızı KN:28394282536	30660860	1/1280	1.88	2410.00	İntikal 02-04-2014 7566	-
265099027	(SN:163039316) ŞEKİP BAŞKAYA : İBRAHİM Oğlu KN:28403282212	30660860	1/1280	1.88	2410.00	İntikal 02-04-2014 7566	-
265099028	(SN:103857613) RUHTAN BAŞKAYA : ŞEKİP Oğlu KN:28397282472	30660860	1/1280	1.88	2410.00	İntikal 02-04-2014 7566	-
276557581	(SN:114074865) BÜLENT GEZER : ŞENER Oğlu KN:20075559968	-	3/4480	1.61	2410.00	İntikal 20-08-2014 14502	-

276557579	(SN:159949904) EMINE GEZER : SÜLEYMAN Kızı KN:20078559804	-	1/2240	1.08	2410.00	İntikal 20-08-2014 14502	-
276557580	(SN:159949874) BİROL GEZER : ŞENER Oğlu KN:20069560154	-	3/4480	1.61	2410.00	İntikal 20-08-2014 14502	-
298571980	(SN:165716062) ENİS SÜLEK : İZZET Oğlu KN:32189155936	39268492	9/17920	1.21	2410.00	İntikal 10-04-2015 6125	-
298571986	(SN:164339778) MUTLU SÜLEK : İZZET Oğlu KN:32180156208	39268492	9/17920	1.21	2410.00	İntikal 10-04-2015 6125	-
298571987	(SN:165716144) MERYEM KARAMAN : İZZET Kızı KN:32177156372	39268492	9/17920	1.21	2410.00	İntikal 10-04-2015 6125	-
298571983	(SN:165716076) NİMET OCAKCI : İZZET Kızı KN:32183156144	39268492	9/17920	1.21	2410.00	İntikal 10-04-2015 6125	-
298571974	(SN:48261704) İZZET SÜLEK : YUSUF Oğlu KN:32237154300	39268492	3/3584	2.02	2410.00	İntikal 10-04-2015 6125	-
298571978	(SN:165716051) MENDERES SÜLEK : İZZET Oğlu KN:32198155644	39268492	9/17920	1.21	2410.00	İntikal 10-04-2015 6125	-
299963519	(SN:36674966) GÜNSAL ADA : HAMİT Kızı KN:17744637638	39543643	1/480	5.02	2410.00	Birden Fazla Ölüm Halinde İntikal 27-04-2015 6869	-
299963507	(SN:36672984) ÖZEN ORHON : HAMİT Kızı KN:25172390032	39543643	1/480	5.02	2410.00	Birden Fazla Ölüm Halinde İntikal	-

								05-02-2016 1560	
330416373	(SN:169202699) SERAY YALÇIN : MEHMET Kızı KN:22463480380	46790934	9/17920		1.21	2410.00		İntikal 16-02-2016 2206	-
330416374	(SN:169202708) EMRE YALÇIN : REŞAT Oğlu KN:22511478796	46790934	27/35840		1.82	2410.00		İntikal 16-02-2016 2206	-
330416375	(SN:169202712) BERKAY YALÇIN : REŞAT Oğlu KN:22460480444	46790934	27/35840		1.82	2410.00		İntikal 16-02-2016 2206	-
338524394	(SN:91421106) ZELİHA ERÇETİN : HÜSEYİN Kızı KN:58318285718	48454243	1/400		6.03	2410.00		İntikal 15-04-2016 5910	-
338524395	(SN:91421011) SANİYE YÖRÜK : HÜSEYİN Kızı KN:59956231112	48454243	1/400		6.03	2410.00		İntikal 15-04-2016 5910	-
338524396	(SN:91420987) FEYZİ AKÇA : HÜSEYİN Oğlu KN:20888532882	48454243	1/400		6.03	2410.00		İntikal 15-04-2016 5910	-
338524397	(SN:161824912) RECEP AKÇA : HÜSEYİN Oğlu KN:20870533446	48454243	1/400		6.03	2410.00		İntikal 15-04-2016 5910	-
338524398	(SN:106575393) ARIFE AKÇA : HÜSEYİN Kızı KN:20075569318	48454243	1/400		6.03	2410.00		İntikal 15-04-2016 5910	-
342819381	(SN:105829445) EMRULLAH KARPUZ : RAMAZAN Oğlu KN:23738437894	49312672	1/1920		1.26	2410.00		Birden Fazla Ölüm Halinde İntikal 16-05-2016 7542	-
342819385	(SN:160956658) EYÜP KARPUZ :	49312672	1/1920		1.26	2410.00		Birden Fazla	-

	RAMAZAN Ođlu KN:23822435010							Ölüm Halinde İntikal 16-05-2016 7542	
342819393	(SN:160956958) RIDVAN KARPUZ : RAMAZAN Ođlu KN:23735437958	49312672	1/1920	1.26	2410.00			Birden Fazla Ölüm Halinde İntikal 16-05-2016 7542	-
342819397	(SN:160956970) ZEHRA KARPUZ : RAMAZAN Kızı KN:64279085922	49312672	1/1920	1.26	2410.00			Birden Fazla Ölüm Halinde İntikal 16-05-2016 7542	-
342819401	(SN:160957027) NURIYE UYSAL : RAMAZAN Kızı KN:47224655364	49312672	1/1920	1.26	2410.00			Birden Fazla Ölüm Halinde İntikal 16-05-2016 7542	-
342819389	(SN:160956681) SÜLEYMAN KARPUZ : RAMAZAN Ođlu KN:30014228268	49312672	1/1920	1.26	2410.00			Birden Fazla Ölüm Halinde İntikal 16-05-2016 7542	-
361022062	(SN:157951512) ERDİNÇ ELMACI : MUSTAFA Ođlu KN:21089526182	52285705	1/800	3.01	2410.00			Birden Fazla Ölüm Halinde İntikal 04-11-2016 15190	-
361022061	(SN:157951471) CENGİZ ELMACI : MUSTAFA Ođlu KN:21098525800	52285705	1/800	3.01	2410.00			Birden Fazla Ölüm Halinde İntikal 04-11-2016	-

362265249	(SN:171618949) FAHRETTİN DİRLİK : HAMDULLAH Ođlu KN:60265220834	54375745	1/640	3.77	2410.00	15190	-
362265250	(SN:171618988) OSMAN DİRLİK : HAMDULLAH Ođlu KN:59620242314	54375745	1/640	3.77	2410.00	İntikal 16-11-2016 15768	-
363540820	(SN:160035749) NERGİZ DİRLİK : NUMAN Kızı KN:19835567992	54027358	21/2560	19.77	2410.00	İntikal 25-11-2016 16259	-
363540822	(SN:171605506) DUYGU DİRLİK : COŞKUN Kızı KN:58621275680	54027358	21/2560	19.77	2410.00	İntikal 25-11-2016 16259	-
363540819	(SN:90776582) AYŞE NUR BURAK : NUMAN Kızı KN:24692075870	54027358	21/2560	19.77	2410.00	İntikal 25-11-2016 16259	-
363540821	(SN:1160940) FİGEN DİRLİK ANLATIÇI : NUMAN Kızı KN:19781569736	54027358	21/2560	19.77	2410.00	İntikal 25-11-2016 16259	-
363540818	(SN:171605447) GÖNÜL CONKER DİRLİK : HASAN TAHSİN Kızı KN:41923831012	54027358	7/640	26.36	2410.00	İntikal 25-11-2016 16259	-
364060606	(SN:36958212) HALİT TÜRKÖĐLU : KAZİM Ođlu KN:20972530008	54505749	1/240	10.04	2410.00	Birden Fazla Ölüm Halinde İntikal 30-11-2016 16536	-
364060607	(SN:37562668) ÖZGÜR ÖKDİM : GÜNAY Ođlu KN:59482246932	54505749	1/720	3.35	2410.00	Birden Fazla Ölüm Halinde İntikal 30-11-2016 16536	-

364060608	(SN:46642003) NURİ ÖZAY ÖKDEM : GÜNAY Ođlu KN:60841201608	54505749	1/720	3.35	2410.00	Birden Fazla Ölüm Halinde Intikal 30-11-2016 16536	-
364060609	(SN:46642004) ÖZNER ÖZDEMİR : GÜNAY Kızı KN:12419018040	54505749	1/720	3.35	2410.00	Birden Fazla Ölüm Halinde Intikal 30-11-2016 16536	-
364060610	(SN:90523070) SEVİM ZORBAZ : KAMİL Kızı KN:60151224618	54505749	1/2880	0.84	2410.00	Birden Fazla Ölüm Halinde Intikal 30-11-2016 16536	-
364060611	(SN:90523077) HAFİDA ÖKDEM : KAMİL Kızı KN:60838201772	54505749	1/2880	0.84	2410.00	Birden Fazla Ölüm Halinde Intikal 30-11-2016 16536	-
364060612	(SN:90523085) EMİNE SABANCI : KAMİL Kızı KN:32219154502	54505749	1/2880	0.84	2410.00	Birden Fazla Ölüm Halinde Intikal 30-11-2016 16536	-
364060613	(SN:90523091) İNCİ ÖLMEZ : KAMİL Kızı KN:17549644572	54505749	1/2880	0.84	2410.00	Birden Fazla Ölüm Halinde Intikal 30-11-2016 16536	-
364060614	(SN:90523121) SERKAN TÜRKÖĐLU : KAMİL Ođlu KN:61378183726	54505749	1/2880	0.84	2410.00	Birden Fazla Ölüm Halinde Intikal 30-11-2016	-

364060615	(SN:90523130) ADEM TÜRKOĞLU : KAMİL Ođlu KN:61375183880	54505749	1/2880	0.84	2410.00	16536	-
364060616	(SN:100028656) MAKBULE TÜRKOĞLU : ŞEHALİ KIZI KN:61387183434	54505749	1/960	2.51	2410.00	Birden Fazla Ölüm Halinde Intikal 30-11-2016 16536	-
364060604	(SN:36672321) RAMAZAN TÜRKOĞLU : KAZİM Ođlu KN:20969530172	54505749	1/240	10.04	2410.00	Birden Fazla Ölüm Halinde Intikal 30-11-2016 16536	-
364060618	(SN:164043526) RAMAZAN GÜÇLÜ : ŞEMSETTİN Ođlu KN:20957530900	54505749	5/8448	1.43	2410.00	Birden Fazla Ölüm Halinde Intikal 30-11-2016 16536	-
364060626	(SN:164043545) AYŞE İNCE : ŞEMSETTİN KIZI KN:31052204344	54505749	5/8448	1.43	2410.00	Birden Fazla Ölüm Halinde Intikal 30-11-2016 16536	-
364060627	(SN:164043565) İSMAHAN GÜLDEN : ŞEMSETTİN KIZI KN:19646574608	54505749	5/8448	1.43	2410.00	Birden Fazla Ölüm Halinde Intikal 30-11-2016 16536	-
364060628	(SN:164043574) PERİHAN GÖÇER : ŞEMSETTİN KIZI KN:44062760526	54505749	5/8448	1.43	2410.00	Birden Fazla Ölüm Halinde Intikal 30-11-2016 16536	-

364060630	(SN:164043601) CENGİZ GÜÇLÜ : ŞEMSETTİN Ođlu KN:20912532420	54505749	5/8448	1.43	2410.00	Birden Fazla Ölüm Halinde Intikal 30-11-2016 16536	-
364060634	(SN:164321235) MEHMET TÜRKOđLU : KAMİL Ođlu KN:61384183598	54505749	1/2880	0.84	2410.00	Birden Fazla Ölüm Halinde Intikal 30-11-2016 16536	-
364060637	(SN:164321677) NEVİN ORHON : KAMİL Kızı KN:61996163124	54505749	1/2880	0.84	2410.00	Birden Fazla Ölüm Halinde Intikal 30-11-2016 16536	-
364060646	(SN:169866190) KAZIM TÜRKOđLU : KAMİL Ođlu KN:61381183652	54505749	1/2880	0.84	2410.00	Birden Fazla Ölüm Halinde Intikal 30-11-2016 16536	-
364060649	(SN:171703626) KEZİBAN GÜÇLÜ : RAMAZAN Kızı KN:19808569220	54505749	1/3840	0.63	2410.00	Birden Fazla Ölüm Halinde Intikal 30-11-2016 16536	-
364060653	(SN:171703651) ASUMAN TEKELİ : ŞEMSETTİN Kızı KN:18179623524	54505749	1/14080	0.17	2410.00	Birden Fazla Ölüm Halinde Intikal 30-11-2016 16536	-

364060665	(SN:171703673) ŞAHSIMAN TUNÇ : ŞEMSETTİN KIZI KN:46408682356	54505749	1/14080	0.17	2410.00	Birden Fazla Ölüm Halinde Intikal 30-11-2016 16536	-
364060670	(SN:171703690) FİGEN ORAN : ŞEMSETTİN KIZI KN:20891533180	54505749	1/14080	0.17	2410.00	Birden Fazla Ölüm Halinde Intikal 30-11-2016 16536	-
364060674	(SN:171703708) MESUDE GÜÇLÜ : ŞEMSETTİN KIZI KN:20888533254	54505749	1/14080	0.17	2410.00	Birden Fazla Ölüm Halinde Intikal 30-11-2016 16536	-
364060677	(SN:171703727) MEHMET GÜÇLÜ : ŞEMSETTİN OĞLU KN:20846534620	54505749	1/14080	0.17	2410.00	Birden Fazla Ölüm Halinde Intikal 30-11-2016 16536	-
364060605	(SN:37562666) AYSEL DEMİRCİ : KAZIM KIZI KN:60811202628	54505749	1/240	10.04	2410.00	Birden Fazla Ölüm Halinde Intikal 30-11-2016 16536	-
364060617	(SN:164043502) DURKADIN ZABUN : ŞEMSETTİN KIZI KN:60661207682	54505749	5/8448	1.43	2410.00	Birden Fazla Ölüm Halinde Intikal 30-11-2016 16536	-
368785248	(SN:37565661) KADRIYE AVCI : HÜSEYİN KIZI KN:39955897274	55885316	12881/846 9910	3.67	2410.00	Intikal 06-01-2017 203	-

368785249	(SN:96679505) FETHİ AVCI : HÜSEYİN OĞLU KN:40576876586	55885316	12881/846 9910	3.67	2410.00	İntikal 06-01-2017 203	-
368785251	(SN:172219889) SALİHA LALE YANIKLAR : HÜSEYİN KIZI KN:32204155248	55885316	12881/846 9910	3.67	2410.00	İntikal 06-01-2017 203	-
368785252	(SN:156148758) AYŞE GÜRDAL : HÜSEYİN KIZI KN:13145464132	55885316	12881/846 9910	3.67	2410.00	İntikal 06-01-2017 203	-
368785255	(SN:156148745) PERİHAN HABERVEREN : HÜSEYİN KIZI KN:31847357446	55885316	12881/846 9910	3.67	2410.00	İntikal 06-01-2017 203	-
368785257	(SN:156148708) BİNNAZ KARAYİĞİT : HÜSEYİN KIZI KN:19610575914	55885316	12881/846 9910	3.67	2410.00	İntikal 06-01-2017 203	-
368785260	(SN:163167538) HÜSEYİN AVCI : OSMAN OĞLU KN:40570876704	55885316	12881/254 09730	1.22	2410.00	İntikal 06-01-2017 203	-
368785265	(SN:37565681) ALİ AVCI : OSMAN OĞLU KN:40567876878	55885316	12881/254 09730	1.22	2410.00	İntikal 06-01-2017 203	-
368785266	(SN:172220069) ESMA DURUKAN : OSMAN KIZI KN:17945631398	55885316	12881/254 09730	1.22	2410.00	İntikal 06-01-2017 203	-
368785267	(SN:172220079) İHSAN ÖZSOY : MEHMET ALİ OĞLU KN:63874099488	55885316	12881/254 09730	1.22	2410.00	İntikal 06-01-2017 203	-
368785268	(SN:162606400) EMİN EKİZOĞLU : MEHMET OĞLU KN:65857033366	55885316	12881/254 09730	1.22	2410.00	İntikal 06-01-2017 203	-
368785269	(SN:171115755) OSMAN EKİZOĞLU : MEHMET OĞLU KN:65854033420	55885316	12881/254 09730	1.22	2410.00	İntikal 06-01-2017 203	-

368785270	(SN:101732132) ALI GÖKTAŞ : HÜSEYİN Ođlu KN:61408182774	55885316	12881/338 79640	0.92	2410.00	203	-
368785273	(SN:101732187) HÜLYA GÖKTAŞ : HÜSEYİN Kızı KN:61405182838	55885316	12881/338 79640	0.92	2410.00	İntikal 06-01-2017 203	-
368785245	(SN:37565683) ÜLKER GÜROL : HÜSEYİN Kızı KN:11891832182	55885316	12881/846 9910	3.67	2410.00	İntikal 06-01-2017 203	-
368785278	(SN:101732168) ALİYE SÖĞÜT : HÜSEYİN Kızı KN:41995829412	55885316	12881/338 79640	0.92	2410.00	İntikal 06-01-2017 203	-
368785275	(SN:101732208) ZEYNEP GÖKTAŞ : HÜSEYİN Kızı KN:61402182992	55885316	12881/338 79640	0.92	2410.00	İntikal 06-01-2017 203	-
375844365	(SN:165424851) AYŞE ŞAHİN : MEHMET HİLMİ Kızı KN:19250587490	57649053	1/1280	1.88	2410.00	İntikal 17-03-2017 3730	-
375844368	(SN:172775098) MUSA KOYUNCU : MEHMET HİLMİ Ođlu KN:61711172646	57649053	1/1280	1.88	2410.00	İntikal 17-03-2017 3730	-
375844371	(SN:172775106) NERMİN TÜRKMEN : İBRAHİM Kızı KN:38902931870	57649053	1/5120	0.47	2410.00	İntikal 17-03-2017 3730	-
375844373	(SN:172775115) ERSAN KOYUNCU : İBRAHİM Ođlu KN:59803236208	57649053	1/5120	0.47	2410.00	İntikal 17-03-2017 3730	-
375844377	(SN:172775125) SERPİL KÖR : İBRAHİM Kızı KN:15803702860	57649053	1/5120	0.47	2410.00	İntikal 17-03-2017 3730	-
375844379	(SN:168578075) ERKAN KOYUNCU :	57649053	1/5120	0.47	2410.00	İntikal	-

	İBRAHİM Ođlu KN:59806236144							17-03-2017 3730	
375844366	(SN:172775093) MEHMET KOYUNCU : MEHMET HİLMİ Ođlu KN:30392216130	57649053	1/1280	1.88	2410.00			İntikal 17-03-2017 3730	-
377336142	(SN:109628358) SÜREYYA ÖZDEMİR : AVNİ Ođlu KN:61879167072	58122366	111/17920 0	1.49	2410.00			İntikal 31-03-2017 4641	-
377336143	(SN:162603389) SUAT ÖZDEMİR : AVNİ Ođlu KN:59641241686	58122366	111/17920 0	1.49	2410.00			İntikal 31-03-2017 4641	-
377336145	(SN:168454040) SİNAN ÖZDEMİR : AVNİ Ođlu KN:23129458194	58122366	111/17920 0	1.49	2410.00			İntikal 31-03-2017 4641	-
377336146	(SN:159278302) SEZAI ÖZDEMİR : AVNİ Ođlu KN:23114458604	58122366	111/17920 0	1.49	2410.00			İntikal 31-03-2017 4641	-
377336141	(SN:171222350) PERİHAN ÖZDEMİR : HAYRULLAH Kızı KN:23153457392	58122366	37/35840	2.49	2410.00			İntikal 31-03-2017 4641	-
377336144	(SN:109628397) BERNA DEVECİ : AVNİ Kızı KN:13403782862	58122366	111/17920 0	1.49	2410.00			İntikal 31-03-2017 4641	-
379386627	(SN:165198713) GÜL TÜRKMEN DUMAN : ADEM ŞAHİN Kızı KN:61471180660	58161526	27/25600	2.54	2410.00			İntikal 21-04-2017 5706	-
379386629	(SN:40689455) HAKAN TÜRKMEN : ADEM ŞAHİN Ođlu KN:61474180506	58161526	27/25600	2.54	2410.00			İntikal 21-04-2017 5706	-
379386626	(SN:37030581) ŞULE YILDIZ : ADEM ŞAHİN Kızı KN:59026262114	58161526	27/25600	2.54	2410.00			İntikal 21-04-2017 5706	-

379386628	(SN:37471320) AYŞE GÜL : ADEM ŞAHİN Kızı KN:20278378984	58161526	27/25600	2.54	2410.00	İntikal 21-04-2017 5706	-
379386625	(SN:37026164) ZÜBEYDE TÜRKMEN : MEHMET Kızı KN:61480180378	58161526	13/6400	4.90	2410.00	İntikal 21-04-2017 5706	-
382883217	(SN:103325773) MURAT SÖNMEZ : MEHMET ARIF Oğlu KN:62050161360	59579227	1/560	4.30	2410.00	İntikal 23-05-2017 7154	-
382883214	(SN:173336555) ARMAĞAN SÖNMEZ : MEHMET ARIF Oğlu KN:62053161206	59579227	1/560	4.30	2410.00	İntikal 23-05-2017 7154	-
382883220	(SN:173336657) EMİNE AYDİLEK : MEHMET ARIF Kızı KN:65566043038	59579227	1/560	4.30	2410.00	İntikal 23-05-2017 7154	-
382883222	(SN:112631345) ZİŞAN TÜYSÜZ : MEHMET ARIF Kızı KN:40537310272	59579227	1/560	4.30	2410.00	İntikal 23-05-2017 7154	-
382883224	(SN:173336709) NESLEHAN SÖNMEZ : MEHMET ARIF Kızı KN:24587409582	59579227	1/560	4.30	2410.00	İntikal 23-05-2017 7154	-
382883215	(SN:173336581) MEDİNE UYSAL : MEHMET ARIF Kızı KN:61198189700	59579227	1/560	4.30	2410.00	İntikal 23-05-2017 7154	-
382883218	(SN:173336626) KUTRET SÖNMEZ : MEHMET ARIF Oğlu KN:62047161434	59579227	1/560	4.30	2410.00	İntikal 23-05-2017 7154	-
397415417	(SN:37562788) EMİNE KARGIN : AHMET Kızı KN:13823768828	62690452	3/3200	2.26	2410.00	İntikal 27-09-2017 12983	-
397415419	(SN:163245766) SÜLEYMAN ALTUĞ MAVİLİ : AHMET Oğlu	62690452	3/3200	2.26	2410.00	İntikal 27-09-2017	-

403630658	DİRLİK : ERTUĞRUL Ođlu KN:19742571006 (SN:170191151) RIZA NURULLAH DİRLİK : ERTUĞRUL Ođlu KN:41830834922	64446237	1/960	2.51	2410.00	20-11-2017 16269 İntikal 20-11-2017 16269	-
403630655	(SN:112669711) ERCAN CEM DİRLİK : ERTUĞRUL Ođlu KN:19724571680	64446237	1/960	2.51	2410.00	İntikal 20-11-2017 16269	-
403630660	(SN:170191110) MUTLU DİRLİK : ERTUĞRUL Kızı KN:10136892066	64446237	1/960	2.51	2410.00	İntikal 20-11-2017 16269	-
403630657	(SN:174783641) GÜL CANAN DİRLİK : ERTUĞRUL Kızı KN:21170061042	64446237	1/960	2.51	2410.00	İntikal 20-11-2017 16269	-
447664220	(SN:176505068) BETÜL KAHYA : SELAHADDİN Kızı KN:17948630862	72872243	3/10240	0.71	2410.00	İntikal 28-09-2018 14043	-
447664223	(SN:176505105) İLKNUR DEMİREL : HÜSEYİN Kızı KN:17966630288	72872243	1/5120	0.47	2410.00	İntikal 28-09-2018 14043	-
447664221	(SN:176505081) ÖZLEM YILDIRIM : SELAHADDİN Kızı KN:17951630798	72872243	3/10240	0.71	2410.00	İntikal 28-09-2018 14043	-
472808026	(SN:165547142) AYŞE ORHON : AHMET Kızı KN:60043228274	76690526	5587/3162 0960	0.43	2410.00	İntikal 19-02-2019 2472	-
472808028	(SN:177599885) EMİNE ORHON : MUHSİN Kızı KN:60040228338	76690526	5587/3162 0960	0.43	2410.00	İntikal 19-02-2019 2472	-
472808030	(SN:177599900) KEMAL ORHON : MUHSİN Ođlu KN:60037228402	76690526	5587/3162 0960	0.43	2410.00	İntikal 19-02-2019 2472	-

472808032	(SN:174554527) İSMAIL ORHON : MUHSİN Ođlu KN:60034228566	76690526	5587/3162 0960	0.43	2410.00	İntikal 19-02-2019 2472	-
474612991	(SN:178011835) MUSTAFA GEZER : BAYRAM Ođlu KN:59185256832	76880304	159/35840	10.69	2410.00	İntikal 27-02-2019 2987	-
474612992	(SN:105032941) NEŞE YILDIRIR : BAYRAM Kızı KN:59182256996	76880304	159/35840	10.69	2410.00	İntikal 27-02-2019 2987	-
474612993	(SN:171922802) SEMA GEZER : AKİF Kızı KN:59188256778	76880304	53/17920	7.13	2410.00	İntikal 27-02-2019 2987	-
477135667	(SN:157775216) YASEMİN KIYAK : İBRAHİM Kızı KN:12386192002	77326053	3/5120	1.41	2410.00	İntikal 19-03-2019 4279	-
477135668	(SN:158521039) YASİN ÖNCÜ : İBRAHİM Ođlu KN:21251520772	77326053	3/5120	1.41	2410.00	İntikal 19-03-2019 4279	-
477135821	(SN:157806982) GÜLSEFA HIZAL : MEHMET Kızı KN:39652907214	77326053	1/640	3.77	2410.00	İntikal 19-03-2019 4279	-
477135822	(SN:157806987) SAADET KILIÇ : MEHMET Kızı KN:24944397552	77326053	1/640	3.77	2410.00	İntikal 19-03-2019 4279	-
477135823	(SN:109037897) SAKİNE ÇOBAN : MEHMET Kızı KN:13585968566	77326053	1/640	3.77	2410.00	İntikal 19-03-2019 4279	-
477135824	(SN:157806986) ÇETİN ÖNCÜ : MEHMET Ođlu KN:21329518168	77326053	1/640	3.77	2410.00	İntikal 19-03-2019 4279	-
477135825	(SN:157806985) METİN ÖNCÜ : MEHMET Ođlu KN:21338517886	77326053	1/640	3.77	2410.00	İntikal 19-03-2019 4279	-

477135826	(SN:157806988) İSMAİL ÖNCÜ : MEHMET Ođlu KN:21314518678	77326053	1/640	3.77	2410.00	4279	İntikal 19-03-2019 4279	-
477135827	(SN:157806989) MAHİR ÖNCÜ : MEHMET Ođlu KN:21302519014	77326053	1/640	3.77	2410.00	4279	İntikal 19-03-2019 4279	-
477135669	(SN:158521089) DÜRİYE ÖNCÜ : RECEP Kızı KN:21272520034	77326053	1/2560	0.94	2410.00	4279	İntikal 19-03-2019 4279	-
486338922	(SN:111279945) AYHAN KOCAMAN : TURAN Ođlu KN:18602609002	-	1/1200	2.01	2410.00	8679	Elbirliđi Mülkiyetin Sona Erdirilmesi 31-05-2019 8679	-
486338924	(SN:111280114) MEHMET KOCAMAN : ŞEVKET Ođlu KN:60685206890	-	1/400	6.03	2410.00	8679	Elbirliđi Mülkiyetin Sona Erdirilmesi 31-05-2019 8679	-
486338925	(SN:159467639) ESİN ÜNSAY : ŞEVKET Kızı KN:60112225920	-	1/400	6.03	2410.00	8679	Elbirliđi Mülkiyetin Sona Erdirilmesi 31-05-2019 8679	-
486338926	(SN:159467678) FAHİR KOCAMAN : ŞEVKET Ođlu KN:61048194700	-	1/400	6.03	2410.00	8679	Elbirliđi Mülkiyetin Sona Erdirilmesi 31-05-2019 8679	-

486338927	(SN:159467703) OSMAN KOCAMAN : ŞEVKET Ođlu KN:58213289200	-	1/400	6.03	2410.00	8679	Elbiriđi Mülkiyetin Sona Erdirilmesi 31-05-2019 8679	-
486338921	(SN:111279918) EMINE KOCAMAN : TURAN Kızı KN:31781058294	-	1/1200	2.01	2410.00	8679	Elbiriđi Mülkiyetin Sona Erdirilmesi 31-05-2019 8679	-
486338923	(SN:111279998) İNCİ ÖZTÜRKMEN : TURAN Kızı KN:18620608438	-	1/1200	2.01	2410.00	8679	Elbiriđi Mülkiyetin Sona Erdirilmesi 31-05-2019 8679	-
510104924	(SN:159421647) TURGAY SÖNMEZ : ALİ Ođlu KN:43675773732	83507649	13/30720	1.02	2410.00	20206	İntikal 04-12-2019 20206	-
510104925	(SN:180160066) ARIF SÖNMEZ : ALİ Ođlu KN:25568376350	83507649	13/30720	1.02	2410.00	20206	İntikal 04-12-2019 20206	-
510104926	(SN:180160079) GÜLER SARI : ALİ Kızı KN:57778260990	83507649	13/30720	1.02	2410.00	20206	İntikal 04-12-2019 20206	-
510104927	(SN:180160087) GÜLSİYE GAVCAR : ALİ Kızı KN:50662540604	83507649	13/30720	1.02	2410.00	20206	İntikal 04-12-2019 20206	-
510104928	(SN:180160104) BİLGİN DEMİREL : HÜSEYİN Kızı KN:55531378142	83507649	31/92160	0.81	2410.00	20206	İntikal 04-12-2019	-

510104929	(SN:180160110) MEVHİBE BEDİR : HÜSEYİN Kızı KN:13766889222	83507649	31/92160	0.81	2410.00	20206	İntikal 04-12-2019 20206	-
510104930	(SN:180160117) ALİ SÖNMEZ : HÜSEYİN Oğlu KN:43669773960	83507649	31/92160	0.81	2410.00	20206	İntikal 04-12-2019 20206	-
510104923	(SN:31534158) GÜRHAN SÖNMEZ : ALİ Oğlu KN:43678773678	83507649	13/30720	1.02	2410.00	20206	İntikal 04-12-2019 20206	-
514818898	(SN:180437687) VECİHE DİRLİK : ALİ Kızı KN:19784569672	84670706	1/1280	1.88	2410.00	654	İntikal 09-01-2020 654	-
514833293	(SN:37029285) SADİ DİRLİK : HİLMİ Oğlu KN:59062260976	84670706	1/320	7.53	2410.00	654	İntikal 09-01-2020 654	-
514833292	(SN:37327021) FİKRİ CAN DİRLİK : HİLMİ Oğlu KN:19886566234	84670706	1/320	7.53	2410.00	654	İntikal 09-01-2020 654	-
514818897	(SN:180437752) GÜRAY HİLMİ DİRLİK : GÜNBAŞ Oğlu KN:19772570086	84670706	3/1280	5.65	2410.00	654	İntikal 09-01-2020 654	-
514833291	(SN:59454374) ÜNAL DİRLİK : HİLMİ Oğlu KN:19892566006	84670706	1/320	7.53	2410.00	654	İntikal 09-01-2020 654	-
515242979	(SN:1853333) DEVLET SU İŞLERİ GENEL MÜDÜRLÜĞÜ (DSİ) VKN:3130025631	-	94712953 6335601/6 42784044 7526400	355.11	2410.00	1036	Mülkiyet ve Hisse Oranlarının Düzeltilmesi 15-01-2020 1036	-
515598630	(SN:179539495) SELMA GÖRGÜLÜ :	84809615	1/2240	1.08	2410.00	1036	İntikal	-

	SEYFETTİN Kızı KN:61273187218							17-01-2020 1299	
515598633	(SN:179539538) ALEV KÖSE : İBRAHİM Kızı KN:61267187446	84809615	1/2240	1.08	2410.00			İntikal 17-01-2020 1299	-
515598634	(SN:179539555) AYŞE ÇEVİK : İBRAHİM Kızı KN:61264187500	84809615	1/2240	1.08	2410.00			İntikal 17-01-2020 1299	-
515598632	(SN:179539525) ÖMÜR GÖRGÜLÜ : İBRAHİM Oğlu KN:61270187372	84809615	1/2240	1.08	2410.00			İntikal 17-01-2020 1299	-
517217398	(SN:105821472) OKAN ORHON : TUNCER Oğlu KN:60055227838	85226750	5587/3162 0960	0.43	2410.00			İntikal 31-01-2020 2325	-
517217399	(SN:163311732) OLCAY ORHON : TUNCER Kızı KN:60049228056	85226750	5587/3162 0960	0.43	2410.00			İntikal 31-01-2020 2325	-
517217400	(SN:95440369) OYA MAKAR : TUNCER Kızı KN:51517557556	85226750	5587/3162 0960	0.43	2410.00			İntikal 31-01-2020 2325	-
517217397	(SN:36901662) ÜMMÜGÜLSÜM ORHON : DURALI Kızı KN:60058227774	85226750	5587/3162 0960	0.43	2410.00			İntikal 31-01-2020 2325	-
517875432	(SN:180701285) KENAN GÖRGÜLÜ : ZAFER Oğlu KN:61300186320	85060758	1/4480	0.54	2410.00			İntikal 06-02-2020 2813	-
517875433	(SN:180701313) GÜLLÜ YİĞİT : ZAFER Kızı KN:61303186266	85060758	1/4480	0.54	2410.00			İntikal 06-02-2020 2813	-
517875434	(SN:180701323) NURTEN AKKAYA : ZAFER Kızı KN:61306186102	85060758	1/4480	0.54	2410.00			İntikal 06-02-2020 2813	-

517875435	(SN:180701272) NURI GÖRGÜLÜ : ZAFER Ođlu KN:61309186048	85060758	1/4480	0.54	2410.00	İntikal 06-02-2020 2813	-
517875436	(SN:180701257) CENK GÖRGÜLÜ : ZAFER Ođlu KN:61312185984	85060758	1/4480	0.54	2410.00	İntikal 06-02-2020 2813	-
517875437	(SN:169188072) SEVİNDİK GÖRGÜLÜ : AHMET Kızı KN:61315185820	85060758	1/2240	1.08	2410.00	İntikal 06-02-2020 2813	-
517875431	(SN:180701300) NEZAHAT ÇELTİK : ZAFER Kızı KN:61297186426	85060758	1/4480	0.54	2410.00	İntikal 06-02-2020 2813	-
522650815	(SN:180977929) RAMAZAN ÖZCAN : ŞABAN Ođlu KN:48727605122	86535521	1/19200	0.13	2410.00	İntikal 06-04-2020 6550	-
522650816	(SN:180977944) SEBAHAT KIRAZ : ŞABAN Kızı KN:24719403808	86535521	1/19200	0.13	2410.00	İntikal 06-04-2020 6550	-
522650817	(SN:164153243) HALİL ÖZCAN : ŞABAN Ođlu KN:48688606466	86535521	1/19200	0.13	2410.00	İntikal 06-04-2020 6550	-
522650818	(SN:180977967) OSMAN ÖZCAN : ŞABAN Ođlu KN:48652607604	86535521	1/19200	0.13	2410.00	İntikal 06-04-2020 6550	-
522651244	(SN:164152705) NEBİLE YALÇIN : SÜLEYMAN Kızı KN:22613475358	86535521	1/960	2.51	2410.00	İntikal 06-04-2020 6550	-
522651245	(SN:164152804) NAHİDE DOLANBAY : SÜLEYMAN Kızı KN:36883999612	86535521	1/960	2.51	2410.00	İntikal 06-04-2020 6550	-
522651246	(SN:37564140) ZEKAI KABA : SÜLEYMAN Ođlu KN:50638541192	86535521	1/960	2.51	2410.00	İntikal 06-04-2020	-

522651247	(SN:164153347) SADİKE KABA : HÜSEYİN Kızı KN:61972163926	86535521	1/3840	0.63	2410.00	6550	İntikal 06-04-2020 6550	-
522651248	(SN:160816145) SÜLEYMAN KABA : SELAHİ Oğlu KN:61969164080	86535521	1/5120	0.47	2410.00	6550	İntikal 06-04-2020 6550	-
522651249	(SN:164153397) SEVAL ALTIN : SELAHI Kızı KN:61768170770	86535521	1/5120	0.47	2410.00	6550	İntikal 06-04-2020 6550	-
522651250	(SN:164153425) SEVİL KABA : SELAHI Kızı KN:61966164144	86535521	1/5120	0.47	2410.00	6550	İntikal 06-04-2020 6550	-
522651251	(SN:164153455) KEZİBAN ALKAYA : SELAHI Kızı KN:16994663060	86535521	1/5120	0.47	2410.00	6550	İntikal 06-04-2020 6550	-
522651252	(SN:164152894) MEHMET AYDIN : NURULLAH Oğlu KN:61429182036	86535521	1/3840	0.63	2410.00	6550	İntikal 06-04-2020 6550	-
522651253	(SN:164152932) RECEP AYDIN : MEHMET Oğlu KN:61885166854	86535521	1/6400	0.38	2410.00	6550	İntikal 06-04-2020 6550	-
522651254	(SN:164152967) AYDAN AYDIN ÖZYURT : MEHMET Kızı KN:42214822184	86535521	1/6400	0.38	2410.00	6550	İntikal 06-04-2020 6550	-
522651255	(SN:164152987) BELKİS DALGIÇ : MEHMET Kızı KN:41869833620	86535521	1/6400	0.38	2410.00	6550	İntikal 06-04-2020 6550	-
522651256	(SN:164153013) HATİCE AYDIN BİÇER : MEHMET Kızı KN:64129090922	86535521	1/6400	0.38	2410.00	6550	İntikal 06-04-2020 6550	-
522651257	(SN:169295733) SEVİL AYDIN :	86535521	1/6400	0.38	2410.00	6550	İntikal	-

	MEHMET Kızı KN:15446714732						06-04-2020 6550	
522651259	(SN:180977929) RAMAZAN ÖZCAN : ŞABAN Ođlu KN:48727605122	86535521	1/6400	0.38	2410.00		İntikal 06-04-2020 6550	-
522651260	(SN:164153219) SEBAHAT KIRAZ : ŞABAN Kızı KN:24719403808	86535521	1/6400	0.38	2410.00		İntikal 06-04-2020 6550	-
522651261	(SN:164153243) HALİL ÖZCAN : ŞABAN Ođlu KN:48688606466	86535521	1/6400	0.38	2410.00		İntikal 06-04-2020 6550	-
522651262	(SN:164153267) OSMAN ÖZCAN : ŞABAN Ođlu KN:48652607604	86535521	1/6400	0.38	2410.00		İntikal 06-04-2020 6550	-
522651265	(SN:164153165) NEBİ ÖZCAN : ŞABAN Ođlu KN:48730605058	86535521	1/4800	0.50	2410.00		İntikal 06-04-2020 6550	-
571405401	(SN:37565779) DURAY TÜFEKÇİ : YUSUF Ođlu KN:61648174782	-	1/1120	2.15	2410.00		Birden Fazla Ölüm Halinde İntikal 04-03-2021 4595	-
571405407	(SN:37565798) MEHMET YAŞAR TÜFEKÇİ : YUSUF Ođlu KN:61642174900	-	1/1120	2.15	2410.00		Birden Fazla Ölüm Halinde İntikal 04-03-2021 4595	-
571405410	(SN:37565800) GÜLER KOÇ : YUSUF Kızı KN:19538577960	-	1/1120	2.15	2410.00		Birden Fazla Ölüm Halinde İntikal 04-03-2021 4595	-

571405411	(SN:37565801) ADNAN TÜFEKÇİ : YUSUF Ođlu KN:44128761306	-	1/1120	2.15	2410.00	Birden Fazla Ölüm Halinde Intikal 04-03-2021 4595	-
571405417	(SN:37565802) SUNAY SÖNMEZ : YUSUF Kızı KN:39256921142	-	1/1120	2.15	2410.00	Birden Fazla Ölüm Halinde Intikal 04-03-2021 4595	-
571406198	(SN:37482182) ZAHİDE TÜFEKÇİ : ALİ FEHMİ Kızı KN:61627175410	-	1/4480	0.54	2410.00	Birden Fazla Ölüm Halinde Intikal 04-03-2021 4595	-
571406199	(SN:184764102) ERHAN TÜFEKÇİ : GÜRSEL Ođlu KN:61621175638	-	1/4480	0.54	2410.00	Birden Fazla Ölüm Halinde Intikal 04-03-2021 4595	-
571406201	(SN:183380246) ERDEM TÜFEKÇİ : GÜRSEL Ođlu KN:61615175866	-	1/4480	0.54	2410.00	Birden Fazla Ölüm Halinde Intikal 04-03-2021 4595	-
571406202	(SN:183380267) ELVAN TÜFEKÇİ SÖGÜT : GÜRSEL Kızı KN:61624175574	-	1/4480	0.54	2410.00	Birden Fazla Ölüm Halinde Intikal 04-03-2021 4595	-
571405408	(SN:183317877) ÇİĞDEM YABA : YUSUF Kızı KN:59368250794	-	1/1120	2.15	2410.00	Birden Fazla Ölüm Halinde Intikal 04-03-2021	-

599852565	(SN:71260536) MEHMET GÜRBÜZ BİRGİ : İSMAİL Ođlu KN:50707539310	99808521	1/1920	1.26	2410.00	4595	İntikal 12-08-2021 15535	-
599852568	(SN:166080821) MÜJGAN BİRGİ : İSMAİL Kızı KN:56464347458	99808521	1/1920	1.26	2410.00	4595	İntikal 12-08-2021 15535	-
599852570	(SN:177032917) SERKAN BİRGİ : İSMAİL Ođlu KN:50704539474	99808521	1/1920	1.26	2410.00	4595	İntikal 12-08-2021 15535	-
599852563	(SN:71260473) BAYRAM BİRGİ : İSMAİL Ođlu KN:50710539246	99808521	1/1920	1.26	2410.00	4595	İntikal 12-08-2021 15535	-
626133842	(SN:167208590) ARİF UYSAL : HÜSEYİN KADRI Ođlu KN:59200256380	10439095 6	1/400	6.03	2410.00	4595	İntikal 10-12-2021 24845	-
626133848	(SN:167684606) MEHLİKA ÖKDEM : HÜSEYİN KADRI Kızı KN:23291452716	10439095 6	1/400	6.03	2410.00	4595	İntikal 10-12-2021 24845	-
626133851	(SN:167684659) MUAZZEZ TÜRKMEN : HÜSEYİN KADRI Kızı KN:64324083774	10439095 6	1/400	6.03	2410.00	4595	İntikal 10-12-2021 24845	-
626133853	(SN:167684693) NEZAHAT TÜRKMEN : HÜSEYİN KADRI Kızı KN:20564543638	10439095 6	1/400	6.03	2410.00	4595	İntikal 10-12-2021 24845	-
626133856	(SN:177686295) HATİCE ÖZDEMİR : HÜSEYİN KADRI Kızı KN:56083619288	10439095 6	1/400	6.03	2410.00	4595	İntikal 10-12-2021 24845	-
632360952	(SN:183291841) FİKRIYE ORHON : ERDAL Kızı KN:58876267188	10533871 8	1/44800	0.05	2410.00	4595	İntikal 31-12-2021 26821	-
632361458	(SN:177715031) FİKRIYE ŞENTÜRK :	10533871	3/44800	0.16	2410.00	4595	İntikal	-

	ERDAL Kızı KN:58876267188	8					31-12-2021 26821	
632361465	(SN:173905898) AYŞEGÜL TÜRKOĞLU : ERDAL Kızı KN:58873267242	10533871 8	1/11200	0.22	2410.00	İntikal 31-12-2021 26821	-	
632361466	(SN:176410628) İSMAIL ORHON : ERDAL Oğlu KN:58870267306	10533871 8	1/11200	0.22	2410.00	İntikal 31-12-2021 26821	-	
632361473	(SN:177715001) HİLAL BALABAN : ERDAL Kızı KN:33364309168	10533871 8	1/11200	0.22	2410.00	İntikal 31-12-2021 26821	-	
632361474	(SN:177715018) FEVZİ ORHON : ERDAL Oğlu KN:58879267024	10533871 8	1/11200	0.22	2410.00	İntikal 31-12-2021 26821	-	
653119217	(SN:186625157) REZSAN ORHON : ABDULLAH Kızı KN:62131158692	10818326 0	16025338 717/26782 66853136 0	1.44	2410.00	İntikal 01-04-2022 7290	-	
653119219	(SN:186625199) EZELNUR KARLI : GÜRSOY Kızı KN:28304243770	10818326 0	27318538 717/53565 33706272 0	1.23	2410.00	İntikal 01-04-2022 7290	-	
653119220	(SN:186625233) MEDİNE GÜL BAŞAĞA : GÜRSOY Kızı KN:35332255750	10818326 0	27318538 717/53565 33706272 0	1.23	2410.00	İntikal 01-04-2022 7290	-	
653119221	(SN:186625259) BURAK GÜRSOY ORHON : GÜRSOY Oğlu KN:62122158984	10818326 0	27318538 717/53565 33706272 0	1.23	2410.00	İntikal 01-04-2022 7290	-	
653119222	(SN:186625282) KEMAL ERDEM ORHON : GÜRSOY Oğlu	10818326 0	27318538 717/53565	1.23	2410.00	İntikal 01-04-2022	-	

	KN:62125158820			33706272 0			7290	
653119223	(SN:186625303) MURAT MUTLU ORHON : GÜRSOY Ođlu KN:62128158766	10818326 0		27318538 717/53565 33706272 0	1.23	2410.00	İntikal 01-04-2022 7290	-
653119218	(SN:186625176) ÖZLEM CAN DURUKAN : GÜR SOY KIZI KN:17933631744	10818326 0		27318538 717/53565 33706272 0	1.23	2410.00	İntikal 01-04-2022 7290	-
653166201	(SN:183269819) PERVIN GÜLŞEN : ALI Kızı KN:42787498076	10819426 2		1/2240	1.08	2410.00	İntikal 01-04-2022 7308	-
653167558	(SN:183269991) MURAT GEZER : ALI Ođlu KN:20072560080	10819426 1		1/2240	1.08	2410.00	İntikal 01-04-2022 7308	-
653166205	(SN:164767852) MEHMET GEZER : ALI Ođlu KN:20105558916	10819426 2		1/2240	1.08	2410.00	İntikal 01-04-2022 7308	-
653166207	(SN:183269991) MURAT GEZER : ALI Ođlu KN:20072560080	10819426 2		1/2240	1.08	2410.00	İntikal 01-04-2022 7308	-
653166209	(SN:186534981) TÜLAY DURUKAN : ALI KIZI KN:42310513986	10819426 1		1/8960	0.27	2410.00	İntikal 01-04-2022 7308	-
653167545	(SN:183269839) TÜLAY DURUKAN : ALI KIZI KN:42310513986	10819426 1		3/8960	0.81	2410.00	İntikal 01-04-2022 7308	-
653167552	(SN:164767852) MEHMET GEZER : ALI Ođlu KN:20105558916	10819426 1		1/2240	1.08	2410.00	İntikal 01-04-2022 7308	-
653167555	(SN:183269819) PERVIN GÜLŞEN : ALI	10819426		1/2240	1.08	2410.00	İntikal	-

	Kızı KN:42787498076	1			01-04-2022 7308	
653166202	(SN:186534981) TLAY DURUKAN : ALİ KIZI KN:42310513986	10819426 2	1/2240	1.08	İntikal 01-04-2022 7308	-

MLKİYETE AİT ŞERH BEYAN İRTİFAK BİLGİLERİ

Ş/B/i	Açıklama	Kısıtlı Malik (Hisse) Ad Soyad	Malik/Lehtar	Tesis Kurum Tarih- Yevmiye	Terkin Sebebi- Tarih- Yevmiye
Serh	İSTİMLAK MEVZU VARDIR. 15/10/1976 YEV:1916	EMİN TUNÇ	(SN:1853333) DEVLET SU İŞLERİ GENEL MDRLG (DSİ) VKN:3130025631	Fethiye - 15-10-1976 00:00 - 1916	
Serh	İHTİYATİ TEDBİR: 31/05/2006 T. YEV:6666 İLE FET. 1.ASLİYE HUKUK MAH. 29/05/2006 T. 2006/23 S.Y ALİM YUVARLAK VE ARKADAŞLARI	EMİN TUNÇ		Fethiye - 31-05-2006 00:00 - 6666	
Serh	İSTİMLAK MEVZU VARDIR. 15/10/1976 YEV:1916	FATMA GL	(SN:1853333) DEVLET SU İŞLERİ GENEL MDRLG (DSİ) VKN:3130025631	Fethiye - 15-10-1976 00:00 - 1916	
Serh	İHTİYATİ TEDBİR: 31/05/2006 T. YEV:6666 İLE FET. 1.ASLİYE HUKUK MAH. 29/05/2006 T. 2006/23 S.Y ALİM YUVARLAK VE ARKADAŞLARI	FATMA GL		Fethiye - 31-05-2006 00:00 - 6666	
Serh	İSTİMLAK MEVZU VARDIR. 15/10/1976 YEV:1916	DURMUŞ YALÇIN	(SN:1853333) DEVLET SU İŞLERİ GENEL MDRLG (DSİ) VKN:3130025631	Fethiye - 15-10-1976 00:00 - 1916	
Serh	İHTİYATİ TEDBİR: 31/05/2006 T. YEV:6666 İLE FET. 1.ASLİYE HUKUK MAH. 29/05/2006 T. 2006/23 S.Y ALİM	DURMUŞ YALÇIN		Fethiye - 31-05-2006 00:00 - 6666	

	YUVARLAK VE ARKADAŞLARI				
Serh	İSTİMLAK MEVZU VARDIR. 15/10/1976 YEV:1916	MACİT YALÇIN	(SN:1853333) DEVLET SU İŞLERİ GENEL MÜDÜRLÜĞÜ (DSİ) VKN:3130025631	Fethiye - 15-10-1976 00:00 - 1916	
Serh	İHTİYATİ TEDBİR: 31/05/2006 T. YEV:6666 İLE FET. 1.ASLİYE HUKUK MAH. 29/05/2006 T. 2006/23 S.Y ALİM YUVARLAK VE ARKADAŞLARI	MACİT YALÇIN		Fethiye - 31-05-2006 00:00 - 6666	
Serh	İSTİMLAK MEVZU VARDIR. 15/10/1976 YEV:1916	DURKADIN İKİZ	(SN:1853333) DEVLET SU İŞLERİ GENEL MÜDÜRLÜĞÜ (DSİ) VKN:3130025631	Fethiye - 15-10-1976 00:00 - 1916	
Serh	İHTİYATİ TEDBİR: 31/05/2006 T. YEV:6666 İLE FET. 1.ASLİYE HUKUK MAH. 29/05/2006 T. 2006/23 S.Y ALİM YUVARLAK VE ARKADAŞLARI	DURKADIN İKİZ		Fethiye - 31-05-2006 00:00 - 6666	
Serh	İSTİMLAK MEVZU VARDIR. 15/10/1976 YEV:1916	HAYRETTİN YALÇIN	(SN:1853333) DEVLET SU İŞLERİ GENEL MÜDÜRLÜĞÜ (DSİ) VKN:3130025631	Fethiye - 15-10-1976 00:00 - 1916	
Serh	İHTİYATİ TEDBİR: 31/05/2006 T. YEV:6666 İLE FET. 1.ASLİYE HUKUK MAH. 29/05/2006 T. 2006/23 S.Y ALİM YUVARLAK VE ARKADAŞLARI	HAYRETTİN YALÇIN		Fethiye - 31-05-2006 00:00 - 6666	
Serh	İSTİMLAK MEVZU VARDIR. 15/10/1976 YEV:1916	NAYİM YALÇIN	(SN:1853333) DEVLET SU İŞLERİ GENEL MÜDÜRLÜĞÜ (DSİ) VKN:3130025631	Fethiye - 15-10-1976 00:00 - 1916	
Serh	İHTİYATİ TEDBİR: 31/05/2006 T. YEV:6666 İLE FET. 1.ASLİYE HUKUK MAH. 29/05/2006 T. 2006/23 S.Y ALİM YUVARLAK VE ARKADAŞLARI	NAYİM YALÇIN		Fethiye - 31-05-2006 00:00 - 6666	
Serh	İSTİMLAK MEVZU VARDIR. 15/10/1976 YEV:1916	FATMA BİRGİ	(SN:1853333) DEVLET SU İŞLERİ GENEL MÜDÜRLÜĞÜ (DSİ) VKN:3130025631	Fethiye - 15-10-1976 00:00 - 1916	

Serh	İHTİYATİ TEDBİR: 31/05/2006 T. YEV:6666 İLE FET. 1.ASLİYE HUKUK MAH. 29/05/2006 T. 2006/23 S.Y ALİM YUVARLAK VE ARKADAŞLARI	FATMA BİRGİ		Fethiye - 31-05-2006 00:00 - 6666	
Serh	İSTİMLAK MEVZU VARDIR. 15/10/1976 YEV:1916	ŞERİFE DEMİREL	(SN:1853333) DEVLET SU İŞLERİ GENEL MÜDÜRLÜĞÜ (DSİ) VKN:3130025631	Fethiye - 15-10-1976 00:00 - 1916	
Serh	İHTİYATİ TEDBİR: 31/05/2006 T. YEV:6666 İLE FET. 1.ASLİYE HUKUK MAH. 29/05/2006 T. 2006/23 S.Y ALİM YUVARLAK VE ARKADAŞLARI	ŞERİFE DEMİREL		Fethiye - 31-05-2006 00:00 - 6666	
Serh	İSTİMLAK MEVZU VARDIR. 15/10/1976 YEV:1916	AYŞE BALCI	(SN:1853333) DEVLET SU İŞLERİ GENEL MÜDÜRLÜĞÜ (DSİ) VKN:3130025631	Fethiye - 15-10-1976 00:00 - 1916	
Serh	İHTİYATİ TEDBİR: 31/05/2006 T. YEV:6666 İLE FET. 1.ASLİYE HUKUK MAH. 29/05/2006 T. 2006/23 S.Y ALİM YUVARLAK VE ARKADAŞLARI	AYŞE BALCI		Fethiye - 31-05-2006 00:00 - 6666	
Serh	İSTİMLAK MEVZU VARDIR. 15/10/1976 YEV:1916	GÜLEN SOYDEMİR	(SN:1853333) DEVLET SU İŞLERİ GENEL MÜDÜRLÜĞÜ (DSİ) VKN:3130025631	Fethiye - 15-10-1976 00:00 - 1916	
Serh	İHTİYATİ TEDBİR: 31/05/2006 T. YEV:6666 İLE FET. 1.ASLİYE HUKUK MAH. 29/05/2006 T. 2006/23 S.Y ALİM YUVARLAK VE ARKADAŞLARI	GÜLEN SOYDEMİR		Fethiye - 31-05-2006 00:00 - 6666	
Serh	İSTİMLAK MEVZU VARDIR. 15/10/1976 YEV:1916	EMİNE AYDIN	(SN:1853333) DEVLET SU İŞLERİ GENEL MÜDÜRLÜĞÜ (DSİ) VKN:3130025631	Fethiye - 15-10-1976 00:00 - 1916	
Serh	İHTİYATİ TEDBİR: 31/05/2006 T. YEV:6666 İLE FET. 1.ASLİYE HUKUK MAH. 29/05/2006 T. 2006/23 S.Y ALİM YUVARLAK VE ARKADAŞLARI	EMİNE AYDIN		Fethiye - 31-05-2006 00:00 - 6666	

Serh	İSTİMLAK MEVZU VARDIR. 15/10/1976 YEV:1916	HATİCE BİRLİK	(SN:1853333) DEVLET SU İŞLERİ GENEL MÜDÜRLÜĞÜ (DSİ) VKN:3130025631	Fethiye - 15-10-1976 00:00 - 1916	
Serh	İHTİYATİ TEDBİR: 31/05/2006 T. YEV:6666 İLE FET. 1.ASLİYE HUKUK MAH. 29/05/2006 T. 2006/23 S.Y ALİM YUVARLAK VE ARKADAŞLARI	HATİCE BİRLİK		Fethiye - 31-05-2006 00:00 - 6666	
Serh	İSTİMLAK MEVZU VARDIR. 15/10/1976 YEV:1916	SADETTİN DEMİREL	(SN:1853333) DEVLET SU İŞLERİ GENEL MÜDÜRLÜĞÜ (DSİ) VKN:3130025631	Fethiye - 15-10-1976 00:00 - 1916	
Serh	İHTİYATİ TEDBİR: 31/05/2006 T. YEV:6666 İLE FET. 1.ASLİYE HUKUK MAH. 29/05/2006 T. 2006/23 S.Y ALİM YUVARLAK VE ARKADAŞLARI	SADETTİN DEMİREL		Fethiye - 31-05-2006 00:00 - 6666	
Serh	İSTİMLAK MEVZU VARDIR. 15/10/1976 YEV:1916	HATİCE SOLMAZ	(SN:1853333) DEVLET SU İŞLERİ GENEL MÜDÜRLÜĞÜ (DSİ) VKN:3130025631	Fethiye - 15-10-1976 00:00 - 1916	
Serh	İHTİYATİ TEDBİR: 31/05/2006 T. YEV:6666 İLE FET. 1.ASLİYE HUKUK MAH. 29/05/2006 T. 2006/23 S.Y ALİM YUVARLAK VE ARKADAŞLARI	HATİCE SOLMAZ		Fethiye - 31-05-2006 00:00 - 6666	
Serh	Mirasçılar ve 3. Kişiler Üzerine Konacak Haciz: FETHİYE İCRA DAİRESİ nin 15/04/2019 tarih 2017/17197 ESAS sayılı Haciz Yazısı sayılı yazıları ile NAZİKE SOLMAZ- MUHAMMET ALİ SOLMAZ- ERCAN SOLMAZ- ÖZCAN SOLMAZ hissesi üzerine Borç: 5284222 TL .(Alacaklı: MUSTAFA EKER)	HATİCE SOLMAZ		Fethiye - 15-04-2019 16:09 - 5941	
Serh	İSTİMLAK MEVZU VARDIR. 15/10/1976 YEV:1916	TUNCER SOLMAZ	(SN:1853333) DEVLET SU İŞLERİ GENEL MÜDÜRLÜĞÜ (DSİ) VKN:3130025631	Fethiye - 15-10-1976 00:00 - 1916	
Serh	İHTİYATİ TEDBİR: 31/05/2006 T. YEV:6666	TUNCER		Fethiye -	

	İLE FET. 1.ASLIYE HUKUK MAH. 29/05/2006 T. 2006/23 S.Y ALİM YUVARLAK VE ARKADAŞLARI	SOLMAZ		31-05-2006 00:00 - 6666	
Serh	İSTİMLAK MEVZU VARDIR. 15/10/1976 YEV:1916	ERCAN SOLMAZ	(SN:1853333) DEVLET SU İŞLERİ GENEL MÜDÜRLÜĞÜ (DSİ) VKN:3130025631	Fethiye - 15-10-1976 00:00 - 1916	
Serh	İHTİYATİ TEDBİR: 31/05/2006 T. YEV:6666 İLE FET. 1.ASLIYE HUKUK MAH. 29/05/2006 T. 2006/23 S.Y ALİM YUVARLAK VE ARKADAŞLARI	ERCAN SOLMAZ		Fethiye - 31-05-2006 00:00 - 6666	
Serh	İcrai Haciz: FETHİYE 1. İCRA MÜDÜRLÜĞÜ nin 26/04/2017 tarih 2013/5218 ESAS. sayılı Haciz Yazısı sayılı yazıları ile 43562.93 TL bedel ile Alacaklı : MUSTAFA EKER lehine haciz işlenmiştir.	ERCAN SOLMAZ		Fethiye - 28-04-2017 11:20 - 6050	
Serh	İSTİMLAK MEVZU VARDIR. 15/10/1976 YEV:1916	MEHMET NURI SOLMAZ	(SN:1853333) DEVLET SU İŞLERİ GENEL MÜDÜRLÜĞÜ (DSİ) VKN:3130025631	Fethiye - 15-10-1976 00:00 - 1916	
Serh	İHTİYATİ TEDBİR: 31/05/2006 T. YEV:6666 İLE FET. 1.ASLIYE HUKUK MAH. 29/05/2006 T. 2006/23 S.Y ALİM YUVARLAK VE ARKADAŞLARI	MEHMET NURI SOLMAZ		Fethiye - 31-05-2006 00:00 - 6666	
Serh	İSTİMLAK MEVZU VARDIR. 15/10/1976 YEV:1916	BİRCAN KARAMAN	(SN:1853333) DEVLET SU İŞLERİ GENEL MÜDÜRLÜĞÜ (DSİ) VKN:3130025631	Fethiye - 15-10-1976 00:00 - 1916	
Serh	İHTİYATİ TEDBİR: 31/05/2006 T. YEV:6666 İLE FET. 1.ASLIYE HUKUK MAH. 29/05/2006 T. 2006/23 S.Y ALİM YUVARLAK VE ARKADAŞLARI	BİRCAN KARAMAN		Fethiye - 31-05-2006 00:00 - 6666	
Serh	İSTİMLAK MEVZU VARDIR. 15/10/1976 YEV:1916	SIDIKA METİN	(SN:1853333) DEVLET SU İŞLERİ GENEL MÜDÜRLÜĞÜ (DSİ) VKN:3130025631	Fethiye - 15-10-1976 00:00 - 1916	

Serh	İHTİYATİ TEDBİR: 31/05/2006 T. YEV:6666 İLE FET. 1.ASLİYE HUKUK MAH. 29/05/2006 T. 2006/23 S.Y ALİM YUVARLAK VE ARKADAŞLARI	SIDIKA METİN		Fethiye - 31-05-2006 00:00 - 6666	
Serh	İSTİMLAK MEVZU VARDIR. 15/10/1976 YEV:1916	ŞİRİN ATEŞ	(SN:1853333) DEVLET SU İŞLERİ GENEL MÜDÜRLÜĞÜ (DSİ) VKN:3130025631	Fethiye - 15-10-1976 00:00 - 1916	
Serh	İHTİYATİ TEDBİR: 31/05/2006 T. YEV:6666 İLE FET. 1.ASLİYE HUKUK MAH. 29/05/2006 T. 2006/23 S.Y ALİM YUVARLAK VE ARKADAŞLARI	ŞİRİN ATEŞ		Fethiye - 31-05-2006 00:00 - 6666	
Serh	İSTİMLAK MEVZU VARDIR. 15/10/1976 YEV:1916	FERİT SOLMAZ	(SN:1853333) DEVLET SU İŞLERİ GENEL MÜDÜRLÜĞÜ (DSİ) VKN:3130025631	Fethiye - 15-10-1976 00:00 - 1916	
Serh	İHTİYATİ TEDBİR: 31/05/2006 T. YEV:6666 İLE FET. 1.ASLİYE HUKUK MAH. 29/05/2006 T. 2006/23 S.Y ALİM YUVARLAK VE ARKADAŞLARI	FERİT SOLMAZ		Fethiye - 31-05-2006 00:00 - 6666	
Serh	İSTİMLAK MEVZU VARDIR. 15/10/1976 YEV:1916	YETER BOZKURT	(SN:1853333) DEVLET SU İŞLERİ GENEL MÜDÜRLÜĞÜ (DSİ) VKN:3130025631	Fethiye - 15-10-1976 00:00 - 1916	
Serh	İHTİYATİ TEDBİR: 31/05/2006 T. YEV:6666 İLE FET. 1.ASLİYE HUKUK MAH. 29/05/2006 T. 2006/23 S.Y ALİM YUVARLAK VE ARKADAŞLARI	YETER BOZKURT		Fethiye - 31-05-2006 00:00 - 6666	
Serh	İSTİMLAK MEVZU VARDIR. 15/10/1976 YEV:1916	FATMA UYSAL	(SN:1853333) DEVLET SU İŞLERİ GENEL MÜDÜRLÜĞÜ (DSİ) VKN:3130025631	Fethiye - 15-10-1976 00:00 - 1916	
Serh	İHTİYATİ TEDBİR: 31/05/2006 T. YEV:6666 İLE FET. 1.ASLİYE HUKUK MAH. 29/05/2006 T. 2006/23 S.Y ALİM YUVARLAK VE ARKADAŞLARI	FATMA UYSAL		Fethiye - 31-05-2006 00:00 - 6666	

Serh	İSTİMLAK MEVZU VARDIR. 15/10/1976 YEV:1916	EROL UYSAL	(SN:1853333) DEVLET SU İŞLERİ GENEL MÜDÜRLÜĞÜ (DSİ) VKN:3130025631	Fethiye - 15-10-1976 00:00 - 1916	
Serh	EROL UYSAL HİS. İHTİYATİ TEDBİR VARDIR. 15/03/1988 YEV:934	EROL UYSAL		Fethiye - 15-03-1988 00:00 - 934	
Serh	İHTİYATİ TEDBİR: 31/05/2006 T. YEV:6666 İLE FET. 1.ASLİYE HUKUK MAH. 29/05/2006 T. 2006/23 S.Y ALİM YUVARLAK VE ARKADAŞLARI	EROL UYSAL		Fethiye - 31-05-2006 00:00 - 6666	
Beyan	FETHİYE 2.SULH HUKUK MAHKEMESİ nin 12/02/2019 tarih 2019/111 ESAS sayılı Mahkeme Müzekkeresi sayılı kararı ile vesayet altına alınmıştır.	EROL UYSAL		Fethiye - 14-02-2019 09:45 - 2194	
Beyan	Diğer (Konusu: FETHİYE DEVLET HASTANESİNİN 11.02.2019 TARİH VE 57 NOLU SAĞLIK RAPORU GEREĞİ TAPU MÜDÜRLÜĞÜNDE İŞLEM YAPAMAZ.) Tarih: - Sayı: -	EROL UYSAL	(SN:7825913) FETHİYE DEVLET HASTANESİ VKN:23136	Fethiye - 15-02-2019 13:46 - 2302	
Beyan	FETHİYE 1. SULH HUKUK MAHKEMESİ nin 18/02/2019 tarih 2019/125 ESAS sayılı Mahkeme Müzekkeresi sayılı kararı ile vesayet altına alınmıştır.	EROL UYSAL		Fethiye - 18-02-2019 16:41 - 2414	
Serh	İSTİMLAK MEVZU VARDIR. 15/10/1976 YEV:1916	OSMAN UYSAL	(SN:1853333) DEVLET SU İŞLERİ GENEL MÜDÜRLÜĞÜ (DSİ) VKN:3130025631	Fethiye - 15-10-1976 00:00 - 1916	
Serh	İHTİYATİ TEDBİR: 31/05/2006 T. YEV:6666 İLE FET. 1.ASLİYE HUKUK MAH. 29/05/2006 T. 2006/23 S.Y ALİM YUVARLAK VE ARKADAŞLARI	OSMAN UYSAL		Fethiye - 31-05-2006 00:00 - 6666	
Serh	İSTİMLAK MEVZU VARDIR. 15/10/1976 YEV:1916	HALUK UYSAL	(SN:1853333) DEVLET SU İŞLERİ GENEL MÜDÜRLÜĞÜ (DSİ) VKN:3130025631	Fethiye - 15-10-1976 00:00 - 1916	

Serh	İHTİYATİ TEDBİR: 31/05/2006 T. YEV:6666 İLE FET. 1.ASLİYE HUKUK MAH. 29/05/2006 T. 2006/23 S.Y ALİM YUVARLAK VE ARKADAŞLARI	HALUK UYSAL		Fethiye - 31-05-2006 00:00 - 6666	
Serh	İSTİMLAK MEVZU VARDIR. 15/10/1976 YEV:1916	FARUK UYSAL	(SN:1853333) DEVLET SU İŞLERİ GENEL MÜDÜRLÜĞÜ (DSİ) VKN:3130025631	Fethiye - 15-10-1976 00:00 - 1916	
Serh	İHTİYATİ TEDBİR: 31/05/2006 T. YEV:6666 İLE FET. 1.ASLİYE HUKUK MAH. 29/05/2006 T. 2006/23 S.Y ALİM YUVARLAK VE ARKADAŞLARI	FARUK UYSAL		Fethiye - 31-05-2006 00:00 - 6666	
Serh	İSTİMLAK MEVZU VARDIR. 15/10/1976 YEV:1916	TARUK UYSAL	(SN:1853333) DEVLET SU İŞLERİ GENEL MÜDÜRLÜĞÜ (DSİ) VKN:3130025631	Fethiye - 15-10-1976 00:00 - 1916	
Serh	TARIK UYSAL HİS. İHTİYATİ TEDBİR 14/10/2002 YEV:5583 FET.2.İCRA 2002/837 TA	TARUK UYSAL		Fethiye - 14-10-2002 00:00 - 5583	
Serh	TARIK UYSAL HİS. HACİZ 15/04/2005 YEV: 3619 (İSTANBUL 6.İCRA MD. 2005/3984)	TARUK UYSAL		Fethiye - 15-04-2005 00:00 - 3619	
Serh	İHTİYATİ TEDBİR: 31/05/2006 T. YEV:6666 İLE FET. 1.ASLİYE HUKUK MAH. 29/05/2006 T. 2006/23 S.Y ALİM YUVARLAK VE ARKADAŞLARI	TARUK UYSAL		Fethiye - 31-05-2006 00:00 - 6666	
Serh	İcrai Haciz : BALIKESİR 3.İCRA MÜDÜRLÜĞÜ nin 12/12/2011 tarih 2011/1924 ESAS sayılı Haciz Yazısı sayılı yazıları ile 0 TL bedel ile Alacaklı : - lehine haciz işlenmiştir.	TARUK UYSAL		Fethiye - 19-12-2011 15:47 - 20351	
Serh	İcrai Haciz : MARMARİS 1. İCRA DAİRESİ nin 14/06/2018 tarih 2015/180 ESAS sayılı Haciz Yazısı sayılı yazıları ile 83595.36 TL bedel ile Alacaklı : Luyes Baylis lehine haciz	TARUK UYSAL		Fethiye - 18-06-2018 09:55 - 8930	

	işlenmiştir.					
Serh	İcrai Haciz : MARMARİS 1.İCRA MÜDÜRLÜĞÜ nin 16/09/2019 tarih 2015/180 ESAS sayılı Haciz Yazısı sayılı yazıları ile 89587.26 TL bedel ile Alacaklı : LUYES BAYLİS, THOMAS BAYLİS. lehine haciz işlenmiştir.	TARUK UYSAL			Fethiye - 17-09-2019 09:20 - 14367	
Serh	İcrai Haciz : Balıkesir 3. İcra Dairesi nin 07/12/2019 tarih 2011/1924 sayılı Haciz Yazısı sayılı yazıları ile 37.45 TL bedel ile Alacaklı : Arabacı Turizm Taahhütlük İnş. Tic. Ltd. Şti. lehine haciz işlenmiştir.	TARUK UYSAL			Fethiye - 09-12-2019 09:50 - 20597	
Serh	İcrai Haciz : MARMARİS 1.İCRA MÜDÜRLÜĞÜ nin 26/08/2020 tarih 2015/180 ESAS sayılı Haciz Yazısı sayılı yazıları ile 96889.38 TL bedel ile Alacaklı : - lehine haciz işlenmiştir.	TARUK UYSAL			Fethiye - 27-08-2020 10:01 - 14188	
Serh	İSTİMLAK MEVZU VARDIR. 15/10/1976 YEV:1916	BİLNUR ŞEKEROĞLU	(SN:1853333) DEVLET SU İŞLERİ GENEL MÜDÜRLÜĞÜ (DSİ) VKN:3130025631		Fethiye - 15-10-1976 00:00 - 1916	
Serh	İHTİYATİ TEDBİR: 31/05/2006 T. YEV:6666 İLE FET. 1.ASLİYE HUKUK MAH. 29/05/2006 T. 2006/23 S.Y ALİM YUVARLAK VE ARKADAŞLARI	BİLNUR ŞEKEROĞLU			Fethiye - 31-05-2006 00:00 - 6666	
Serh	İSTİMLAK MEVZU VARDIR. 15/10/1976 YEV:1916	YURDAGÜL YAĞLI	(SN:1853333) DEVLET SU İŞLERİ GENEL MÜDÜRLÜĞÜ (DSİ) VKN:3130025631		Fethiye - 15-10-1976 00:00 - 1916	
Serh	İHTİYATİ TEDBİR: 31/05/2006 T. YEV:6666 İLE FET. 1.ASLİYE HUKUK MAH. 29/05/2006 T. 2006/23 S.Y ALİM YUVARLAK VE ARKADAŞLARI	YURDAGÜL YAĞLI			Fethiye - 31-05-2006 00:00 - 6666	
Serh	İSTİMLAK MEVZU VARDIR. 15/10/1976 YEV:1916	ÖMER ALI UYSAL	(SN:1853333) DEVLET SU İŞLERİ GENEL MÜDÜRLÜĞÜ (DSİ) VKN:3130025631		Fethiye - 15-10-1976 00:00 -	

Serh	HACİZ: ÖMER ALI UYSAL HİS. 07/06/2005 5746 Y. FET. 1.İCRA 2005/1639	ÖMER ALI UYSAL		1916	
Serh	İHTİYATİ TEDBİR: 31/05/2006 T. YEV:6666 İLE FET. 1.ASLİYE HUKUK MAH. 29/05/2006 T. 2006/23 S.Y ALİM YUVARLAK VE ARKADAŞLARI	ÖMER ALI UYSAL		Fethiye - 07-06-2005 00:00 - 5746	
Serh	İcrai Haciz : FETHİYE 2.İCRA MÜDÜRLÜĞÜ nin 09/04/2009 tarih 2006/4052 sayılı Haciz Yazısı sayılı yazıları ile. Borç : 0 TL . (Alacaklı : -)	ÖMER ALI UYSAL		Fethiye - 31-05-2006 00:00 - 6666	
Serh	İSTİMLAK MEVZU VARDIR. 15/10/1976 YEV:1916	CANİP AYDIN	(SN:1853333) DEVLET SU İŞLERİ GENEL MÜDÜRLÜĞÜ (DSİ) VKN:3130025631	Fethiye - 15-10-1976 00:00 - 1916	
Serh	İHTİYATİ TEDBİR: 31/05/2006 T. YEV:6666 İLE FET. 1.ASLİYE HUKUK MAH. 29/05/2006 T. 2006/23 S.Y ALİM YUVARLAK VE ARKADAŞLARI	CANİP AYDIN		Fethiye - 31-05-2006 00:00 - 6666	
Serh	Kamu Haczi : 034232 MARMARA KUR. Vergi Dairesi nin 12/04/2022 tarih 400512 sayılı Haciz Yazısı sayılı yazıları ile. Borç : 235619.58 TL (Alacaklı : 034232 MARMARA KUR. Vergi Dairesi)	CANİP AYDIN		Fethiye - 12-04-2022 10:00 - 8109	
Serh	İSTİMLAK MEVZU VARDIR. 15/10/1976 YEV:1916	GÜLSEFA KAPTAN	(SN:1853333) DEVLET SU İŞLERİ GENEL MÜDÜRLÜĞÜ (DSİ) VKN:3130025631	Fethiye - 15-10-1976 00:00 - 1916	
Serh	İHTİYATİ TEDBİR: 31/05/2006 T. YEV:6666 İLE FET. 1.ASLİYE HUKUK MAH. 29/05/2006 T. 2006/23 S.Y ALİM YUVARLAK VE ARKADAŞLARI	GÜLSEFA KAPTAN		Fethiye - 31-05-2006 00:00 - 6666	
Serh	Mirasçılar ve 3. Kişiler Üzerine Konacak	GÜLSEFA		Fethiye -	

	Haciz: FETHİYE 1. İCRA MÜDÜRLÜĞÜ nin 12/10/2015 tarih 2014/1775 ES sayılı Haciz Yazısı sayılı yazıları ile AYHAN KAPTAN hissesi üzerine Borç: 5000 TL . (Alacaklı: FINANSBANK A.Ş.)	KAPTAN		26-10-2015 10:32 - 15016	
Serh	Mirasçılar ve 3. Kişiler Üzerine Konacak Haciz: FETHİYE 1. İCRA MÜDÜRLÜĞÜ nin 11/04/2016 tarih 2014/1775 sayılı Haciz Yazısı sayılı yazıları ile - hissesi üzerine Borç: 3129.96 TL . (Alacaklı: -)	GÜLSEFA KAPTAN		Fethiye - 14-04-2016 13:14 - 5830	
Serh	Mirasçılar ve 3. Kişiler Üzerine Konacak Haciz: FETHİYE 2.İCRA MÜDÜRLÜĞÜ nin 19/04/2016 tarih 2011/6797 E sayılı Haciz Yazısı sayılı yazıları ile AYHAN KAPTAN, MUTLU YILMAZ hissesi üzerine Borç: 40010.84 TL . (Alacaklı: CEYHUN ALKAN)	GÜLSEFA KAPTAN		Fethiye - 27-04-2016 14:50 - 6559	
Serh	Mirasçılar ve 3. Kişiler Üzerine Konacak Haciz: FETHİYE 1. İCRA MÜDÜRLÜĞÜ nin 27/06/2016 tarih 2014/1775 sayılı Haciz Yazısı sayılı yazıları ile - hissesi üzerine Borç: 3129.96 TL . (Alacaklı: -)	GÜLSEFA KAPTAN		Fethiye - 01-07-2016 11:04 - 9937	
Serh	Mirasçılar ve 3. Kişiler Üzerine Konacak Haciz: FETHİYE 2.İCRA MÜDÜRLÜĞÜ nin 25/04/2017 tarih 2011/6797 E sayılı Haciz Yazısı sayılı yazıları ile AYHAN KAPTAN hissesi üzerine Borç: 37340 TL . (Alacaklı: CEYHUN ALKAN)	GÜLSEFA KAPTAN		Fethiye - 09-05-2017 16:20 - 6603	
Serh	Mirasçılar ve 3. Kişiler Üzerine Konacak Haciz: FETHİYE İCRA DAİRESİ nin 20/04/2018 tarih 2018/3040 ESAS sayılı Haciz Yazısı sayılı yazıları ile ayhan kaptan hissesi üzerine Borç: 18.4 TL . (Alacaklı: ceyhun alkan)	GÜLSEFA KAPTAN		Fethiye - 20-04-2018 14:27 - 5948	

Serh	İcrai Haciz : Fethiye İcra Dairesi nin 11/06/2019 tarih 2018/3040 sayılı Haciz Yazısı sayılı yazıları ile 15000 TL bedel ile Alacaklı : Ceyhun Alkan lehine haciz işlenmiştir.	GÜLSEFA KAPTAN		Fethiye - 11-06-2019 15:53 - 8823	
Serh	Mirasçılar ve 3. Kişiler Üzerine Konacak Haciz: FETHİYE İCRA DAİRESİ nin 11/06/2019 tarih 2018/3040 ESAS sayılı Haciz Yazısı sayılı yazıları ile AYHAN KAPTAN hissesi üzerine Borç: 15518.75 TL . (Alacaklı: CEYHUN ALKAN)	GÜLSEFA KAPTAN		Fethiye - 12-06-2019 13:20 - 8892	
Serh	Mirasçılar ve 3. Kişiler Üzerine Konacak Haciz: Fethiye İcra Dairesi nin 23/06/2020 tarih 2018/3040 sayılı Haciz Yazısı sayılı yazıları ile Ayhan Kaptan hissesi üzerine Borç: 1000 TL . (Alacaklı: Ceyhun Alkan)	GÜLSEFA KAPTAN		Fethiye - 23-06-2020 14:51 - 9020	
Serh	Mirasçılar ve 3. Kişiler Üzerine Konacak Haciz: Fethiye İcra Dairesi nin 11/06/2021 tarih 2018/3040 sayılı Haciz Yazısı sayılı yazıları ile Ayhan Kaptan hissesi üzerine Borç: 12235.80 TL . (Alacaklı: Ceyhun Alkan)	GÜLSEFA KAPTAN		Fethiye - 11-06-2021 15:58 - 11324	
Serh	Mirasçılar ve 3. Kişiler Üzerine Konacak Haciz: Fethiye İcra Dairesi nin 08/06/2022 tarih 2018/3040 sayılı Haciz Yazısı sayılı yazıları ile Ayhan Kaptan hissesi üzerine Borç: 12101.60 TL . (Alacaklı: Ceyhun Alkan)	GÜLSEFA KAPTAN		Fethiye - 08-06-2022 17:30 - 12647	
Serh	İSTİMLAK MEVZU VARDIR. 15/10/1976 YEY:1916	İSA ÇAM	(SN:1853333) DEVLET SU İŞLERİ GENEL MÜDÜRLÜĞÜ (DSİ) VKN:3130025631	Fethiye - 15-10-1976 00:00 - 1916	
Serh	İHTİYATİ TEDBİR: 31/05/2006 T. YEY:6666 İLE FET. 1.ASLIYE HUKUK MAH.	İSA ÇAM		Fethiye - 31-05-2006 00:00 -	

	29/05/2006 T. 2006/23 S.Y ALİM YUVARLAK VE ARKADAŞLARI			6666	
Serh	İSTİMLAK MEVZU VARDIR. 15/10/1976 YEV:1916	ALİ İHSAN ÖNCÜ	(SN:1853333) DEVLET SU İŞLERİ GENEL MÜDÜRLÜĞÜ (DSİ) VKN:3130025631	Fethiye - 15-10-1976 00:00 - 1916	
Serh	İHTİYATİ TEDBİR: 31/05/2006 T. YEV:6666 İLE FET. 1.ASLIYE HUKUK MAH. 29/05/2006 T. 2006/23 S.Y ALİM YUVARLAK VE ARKADAŞLARI	ALİ İHSAN ÖNCÜ		Fethiye - 31-05-2006 00:00 - 6666	
Serh	İcrai Haciz : Fethiye İcra Dairesi nin 25/11/2019 tarih 2019/12944 sayılı Haciz Yazısı sayılı yazıları ile 118007.52 TL bedel ile Alacaklı : Ahmet Oduncu, Fevzi Oduncu, Kezban Oduncu, Muzaffer Oduncu, Songül Günel, Şengül Kaynak, Şerafettin Oduncu, Zeliha Durukan lehine haciz işlenmiştir.	ALİ İHSAN ÖNCÜ		Fethiye - 26-11-2019 09:34 - 19588	
Serh	İSTİMLAK MEVZU VARDIR. 15/10/1976 YEV:1916	ALİM YUVARLAK	(SN:1853333) DEVLET SU İŞLERİ GENEL MÜDÜRLÜĞÜ (DSİ) VKN:3130025631	Fethiye - 15-10-1976 00:00 - 1916	
Serh	İHTİYATİ TEDBİR: 31/05/2006 T. YEV:6666 İLE FET. 1.ASLIYE HUKUK MAH. 29/05/2006 T. 2006/23 S.Y ALİM YUVARLAK VE ARKADAŞLARI	ALİM YUVARLAK		Fethiye - 31-05-2006 00:00 - 6666	
Serh	İSTİMLAK MEVZU VARDIR. 15/10/1976 YEV:1916	MEHMET YUVARLAK	(SN:1853333) DEVLET SU İŞLERİ GENEL MÜDÜRLÜĞÜ (DSİ) VKN:3130025631	Fethiye - 15-10-1976 00:00 - 1916	
Serh	İH. TEDBİR 18/12/2002 Y:6987 FET. AS. 2.HUK. MAH. 2002/49 MÜT. MEHMET YUVARLAK HİS.	MEHMET YUVARLAK		Fethiye - 18-12-2002 00:00 - 6987	
Serh	MEHMET YUVARLAK HİS. İ.İ.K NIN 28.MADDESİNE GÖRE ŞERH 23/06/2003 YEV:3885 (FET. 1.ASLIYE HUK. MAHK.	MEHMET YUVARLAK		Fethiye - 23-06-2003 00:00 - 3885	

	2002/7386 2003/539 K)					
Serh	İHTİYATİ TEDBİR: 31/05/2006 T. YEV:6666 İLE FET. 1.ASLİYE HUKUK MAH. 29/05/2006 T. 2006/23 S.Y ALİM YUVARLAK VE ARKADAŞLARI	MEHMET YUVARLAK			Fethiye - 31-05-2006 00:00 - 6666	
Serh	Mirasçılar ve 3. Kişiler Üzerine Konacak Haciz: FETHİYE 2. İCRA MÜDÜRLÜĞÜ nin bila tarih 2013/185E sayılı Haciz Yazısı sayılı yazıları ile MERYEM GÜNAY hissesi üzerine Borç: 137366.8 TL . (Alacaklı: NASUH GÖKÇE)	MEHMET YUVARLAK			Fethiye - 28-08-2017 10:43 - 11796	
Serh	Mirasçılar ve 3. Kişiler Üzerine Konacak Haciz: FETHİYE İCRA MÜDÜRLÜĞÜ nin 18/02/2019 tarih 2018/3300E sayılı Haciz Yazısı sayılı yazıları ile MEHMET YUVARLAKTAN MERYEM GÜNAY A İNTİKAL EDECEK HİSSEYE hissesi üzerine Borç: 137366.8 TL . (Alacaklı: NASUH GÖKÇE)	MEHMET YUVARLAK			Fethiye - 18-02-2019 15:46 - 2402	
Serh	İSTİMLAK MEVZU VARDIR. 15/10/1976 YEV:1916	HASAN HAYRULLAH DIRLIK	(SN:1853333) DEVLET SU İŞLERİ GENEL MÜDÜRLÜĞÜ (DSİ) VKN:3130025631		Fethiye - 15-10-1976 00:00 - 1916	
Serh	İHTİYATİ TEDBİR: 31/05/2006 T. YEV:6666 İLE FET. 1.ASLİYE HUKUK MAH. 29/05/2006 T. 2006/23 S.Y ALİM YUVARLAK VE ARKADAŞLARI	HASAN HAYRULLAH DIRLIK			Fethiye - 31-05-2006 00:00 - 6666	
Serh	İSTİMLAK MEVZU VARDIR. 15/10/1976 YEV:1916	HASAN YALÇIN	(SN:1853333) DEVLET SU İŞLERİ GENEL MÜDÜRLÜĞÜ (DSİ) VKN:3130025631		Fethiye - 15-10-1976 00:00 - 1916	
Serh	İHTİYATİ TEDBİR: 31/05/2006 T. YEV:6666 İLE FET. 1.ASLİYE HUKUK MAH. 29/05/2006 T. 2006/23 S.Y ALİM YUVARLAK VE ARKADAŞLARI	HASAN YALÇIN			Fethiye - 31-05-2006 00:00 - 6666	

Serh	İSTİMLAK MEVZU VARDIR. 15/10/1976 YEV:1916	NURİ YANAR	(SN:1853333) DEVLET SU İŞLERİ GENEL MÜDÜRLÜĞÜ (DSİ) VKN:3130025631	Fethiye - 15-10-1976 00:00 - 1916
Serh	İHTİYATI TEDBİR: 31/05/2006 T. YEV:6666 İLE FET. 1.ASLIYE HUKUK MAH. 29/05/2006 T. 2006/23 S.Y ALİM YUVARLAK VE ARKADAŞLARI	NURİ YANAR		Fethiye - 31-05-2006 00:00 - 6666
Serh	İhtiyati Haciz : FETHİYE 1.İCRA MÜDÜRLÜĞÜ nin 25/06/2012 tarih 2012/3489 ESAS sayılı Haciz Yazısı sayılı yazıları ile. Borç : 238.574,18 TL . (Alacaklı : RECEP ÇOBAN)	NURİ YANAR		Fethiye - 26-06-2012 10:14 - 9819
Serh	İcrai Haciz : FETHİYE 1.İCRA MÜDÜRLÜĞÜ nin 11/02/2014 tarih 2012/2033 sayılı Haciz Yazısı sayılı yazıları ile 6804.45 TL bedel ile Alacaklı : SADI KOCAMAN lehine haciz işlenmiştir.	NURİ YANAR		Fethiye - 20-02-2014 08:37 - 4123
Serh	İcrai Haciz : FETHİYE 1., İCRA MÜDÜRLÜĞÜ nin 26/03/2015 tarih 2012/2033 E. sayılı Haciz Yazısı sayılı yazıları ile 7271.71 TL bedel ile Alacaklı : - lehine haciz işlenmiştir.	NURİ YANAR		Fethiye - 30-03-2015 13:39 - 5398
Serh	İcrai Haciz : FETHİYE 1.İCRA MÜDÜRLÜĞÜ nin 01/04/2016 tarih 2012/2033 E sayılı Haciz Yazısı sayılı yazıları ile 7912.40 TL bedel ile Alacaklı : SADI KOCAMAN lehine haciz işlenmiştir.	NURİ YANAR		Fethiye - 04-04-2016 11:28 - 5054
Serh	Kamu Haczi : FETHİYE VERGİ DAİRESİ MÜDÜRLÜĞÜ nin 07/04/2016 tarih 6247 sayılı Haciz Yazısı sayılı yazıları ile. Borç : 28183.72 TL (Alacaklı : 0)	NURİ YANAR		Fethiye - 07-04-2016 09:54 - 5354
Serh	İcrai Haciz : FETHİYE 1.İCRA MÜDÜRLÜĞÜ nin 01/07/2016 tarih	NURİ YANAR		Fethiye - 11-07-2016 13:01 -

	2012/3489 ESAS sayılı Haciz Yazısı sayılı yazıları ile 107440.10 TL bedel ile Alacaklı : alacaklı vekilleri AV. Adem UÇAR, Ali İhsan KOCATEPE, Turgutay ÇİFTÇİ lehine haciz işlenmiştir.			10073	
Serh	İcrai Haciz : FETHİYE 2. İCRA MÜDÜRLÜĞÜ nin 20/07/2016 tarih 2016/2820 ESAS sayılı Haciz Yazısı sayılı yazıları ile 3525.77 TL bedel ile Alacaklı : mehmet halil doğan lehine haciz işlenmiştir.	NURİ YANAR		Fethiye - 28-07-2016 14:24 - 10852	
Serh	İcrai Haciz : FETHİYE 1. İCRA MÜDÜRLÜĞÜ nin 21/03/2017 tarih 2012/2033 E. sayılı Haciz Yazısı sayılı yazıları ile 8318.83 TL bedel ile Alacaklı : SADI KOCAMAN lehine haciz işlenmiştir.	NURİ YANAR		Fethiye - 23-03-2017 16:31 - 4139	
Serh	İcrai Haciz : FETHİYE 2.İCRA MÜDÜRLÜĞÜ nin 20/09/2017 tarih 2016/2820 E sayılı Haciz Yazısı sayılı yazıları ile 3801.02 TL bedel ile Alacaklı : MEHMET HALİL DOĞAN lehine haciz işlenmiştir.	NURİ YANAR		Fethiye - 21-12-2017 15:23 - 17951	
Serh	İcrai Haciz : FETHİYE İCRA MÜDÜRLÜĞÜ nin 07/03/2018 tarih 2017/14823 E. sayılı Haciz Yazısı sayılı yazıları ile 8114.26 TL bedel ile Alacaklı : -SADI KOCAMAN lehine haciz işlenmiştir.	NURİ YANAR		Fethiye - 09-03-2018 14:02 - 3417	
Serh	İcrai Haciz : FETHİYE İCRA DAİRESİ nin 22/06/2018 tarih 2018/11663E sayılı Haciz Yazısı sayılı yazıları ile 3852.48 TL bedel ile Alacaklı : mehmet halil doğan lehine haciz işlenmiştir.	NURİ YANAR		Fethiye - 22-06-2018 16:39 - 9265	
Beyan	Diğer (Konusu: Fethiye 1. Sulh Hukuk	NURİ YANAR	(SN:7632266) FETHİYE 1. SULH HUKUK	Fethiye -	

	<p>Mahkemesinin 18.12.2017 tarih2017/833 Esas 2017/911 Kararı, Fethiye 1. Sulh Hukuk Mahkemesinin 21.12.2017 tarih 2017/809 Esas 2017/922 Kararı ve Fethiye 1. Sulh Hukuk Mahkemesinin 26.01.2018 tarih 2018/60 Esas 2018/51 Karar sayılı Kararları ile mirasçılar; Suna SEÇKİN, Emine TÜRKMEN, Perihan ÜNAL, Sevim ORHON ve Cemil YANAR'ın muris 58543278226 kimlik numaralı Nuri YANAR'ın mirasını reddedikleri yönünde kesinleşmiş Mahkeme Kararı olduğu bildirilmiştir.) Tarih: - Sayı: -</p>		MAHKEMESİ VKN:	01-11-2018 10:48 - 15774	
Serh	<p>İcrai Haciz : Fethiye İcra Dairesi nin 18/07/2019 tarih 2017/14823 sayılı Haciz Yazısı sayılı yazıları ile 8470.28 TL bedel ile Alacaklı : Sadi Kocaman lehine haciz işlenmiştir.</p>	NURİ YANAR		Fethiye - 18-07-2019 16:51 - 10936	
Serh	<p>İcrai Haciz : Fethiye İcra Dairesi nin 20/07/2019 tarih 2018/11663 sayılı Haciz Yazısı sayılı yazıları ile 4025.44 TL bedel ile Alacaklı : Mehmet Halil Doğan lehine haciz işlenmiştir.</p>	NURİ YANAR		Fethiye - 20-07-2019 09:48 - 11044	
Serh	<p>Kamu Haczi : FETHİYE VERGİ DAİRESİ MÜDÜRLÜĞÜ nin 13/07/2020 tarih 57090 sayılı Haciz Yazısı sayılı yazıları ile. Borç : 43790.39 TL (Alacaklı : fethiye vergi dairesi müdürlüğü)</p>	NURİ YANAR		Fethiye - 14-07-2020 08:56 - 10721	
Serh	<p>İcrai Haciz : Fethiye İcra Dairesi nin 12/10/2020 tarih 2018/11663 sayılı Haciz Yazısı sayılı yazıları ile 4405.88 TL bedel ile Alacaklı : Mehmet Halil Doğan lehine haciz işlenmiştir.</p>	NURİ YANAR		Fethiye - 12-10-2020 16:40 - 17691	
Serh	İSTİMLAK MEVZU VARDIR. 15/10/1976	RAMAZAN	(SN:1853333) DEVLET SU İŞLERİ GENEL	Fethiye -	

	YEV:1916	KARPUZ	MÜDÜRLÜĞÜ (DSİ) VKN:3130025631	15-10-1976 00:00 - 1916	
Serh	İHTİYATİ TEDBİR: 31/05/2006 T. YEV:6666 İLE FET. 1.ASLIYE HUKUK MAH. 29/05/2006 T. 2006/23 S.Y ALİM YUVARLAK VE ARKADAŞLARI	RAMAZAN KARPUZ		Fethiye - 31-05-2006 00:00 - 6666	
Serh	İSTİMLAK MEVZU VARDIR. 15/10/1976 YEV:1916	HASAN AYDIN	(SN:1853333) DEVLET SU İŞLERİ GENEL MÜDÜRLÜĞÜ (DSİ) VKN:3130025631	Fethiye - 15-10-1976 00:00 - 1916	
Serh	İHTİYATİ TEDBİR: 31/05/2006 T. YEV:6666 İLE FET. 1.ASLIYE HUKUK MAH. 29/05/2006 T. 2006/23 S.Y ALİM YUVARLAK VE ARKADAŞLARI	HASAN AYDIN		Fethiye - 31-05-2006 00:00 - 6666	
Serh	İSTİMLAK MEVZU VARDIR. 15/10/1976 YEV:1916	GÜNER DIRLIK	(SN:1853333) DEVLET SU İŞLERİ GENEL MÜDÜRLÜĞÜ (DSİ) VKN:3130025631	Fethiye - 15-10-1976 00:00 - 1916	
Serh	İHTİYATİ TEDBİR: 31/05/2006 T. YEV:6666 İLE FET. 1.ASLIYE HUKUK MAH. 29/05/2006 T. 2006/23 S.Y ALİM YUVARLAK VE ARKADAŞLARI	GÜNER DIRLIK		Fethiye - 31-05-2006 00:00 - 6666	
Serh	İSTİMLAK MEVZU VARDIR. 15/10/1976 YEV:1916	KEMAL KADIRI DIRLIK	(SN:1853333) DEVLET SU İŞLERİ GENEL MÜDÜRLÜĞÜ (DSİ) VKN:3130025631	Fethiye - 15-10-1976 00:00 - 1916	
Serh	İHTİYATİ TEDBİR: 31/05/2006 T. YEV:6666 İLE FET. 1.ASLIYE HUKUK MAH. 29/05/2006 T. 2006/23 S.Y ALİM YUVARLAK VE ARKADAŞLARI	KEMAL KADIRI DIRLIK		Fethiye - 31-05-2006 00:00 - 6666	
Serh	İcrai Haciz : FETHİYE 1. İCRA MÜDÜRLÜĞÜ nin 03/11/2016 tarih 2015/5595 E. sayılı Haciz Yazısı sayılı yazıları ile 20582.05 TL bedel ile Alacaklı : -HASAN ÖZYER lehine haciz işlenmiştir.	KEMAL KADIRI DIRLIK		Fethiye - 14-11-2016 13:47 - 15633	

Serh	İhtiyati Tedbir: FETHİYE AİLE MAHKEMESİ nin 10/08/2017 tarih 2017/703 ESAS sayılı Mahkeme Müzekkeresi sayılı yazıları ile (Açıklama: -)	KEMAL KADIRI DİRLİK		Fethiye - 21-08-2017 10:03 - 11406	
Serh	İSTİMLAK MEVZU VARDIR. 15/10/1976 YEY:1916	ÖMER HEKİMCİ	(SN:1853333) DEVLET SU İŞLERİ GENEL MÜDÜRLÜĞÜ (DSİ) VKN:3130025631	Fethiye - 15-10-1976 00:00 - 1916	
Serh	İHTİYATİ TEDBİR: 31/05/2006 T. YEV:6666 İLE FET. 1.ASLİYE HUKUK MAH. 29/05/2006 T. 2006/23 S.Y ALİM YUVARLAK VE ARKADAŞLARI	ÖMER HEKİMCİ		Fethiye - 31-05-2006 00:00 - 6666	
Serh	İSTİMLAK MEVZU VARDIR. 15/10/1976 YEY:1916	KAMİL İNCE	(SN:1853333) DEVLET SU İŞLERİ GENEL MÜDÜRLÜĞÜ (DSİ) VKN:3130025631	Fethiye - 15-10-1976 00:00 - 1916	
Serh	KAMİL İNCEDEN BEHİYE İNCEYE İNTİKAL EDEN HİS. ÜZERİNDE HACİZ: 05/06/1998 YEY:2533 (98/285)	KAMİL İNCE		Fethiye - 05-06-1998 00:00 - 2533	
Serh	KAMİL İNCE DEN CEMAL İNCE YE İNTİKAL EDECEK HİSSE ÜZERİNE HACİZ FET. 2.İCRA 2005/162 10/03/2005 T. YEV:2135	KAMİL İNCE		Fethiye - 10-03-2005 00:00 - 2135	
Serh	İHTİYATİ TEDBİR: 31/05/2006 T. YEV:6666 İLE FET. 1.ASLİYE HUKUK MAH. 29/05/2006 T. 2006/23 S.Y ALİM YUVARLAK VE ARKADAŞLARI	KAMİL İNCE		Fethiye - 31-05-2006 00:00 - 6666	
Serh	İcrai Haciz : FETHİYE 3.İCRA DAİRESİ nin 23/02/2017 tarih 2017/916 ESAS sayılı Haciz Yazısı sayılı yazıları ile 40927.13 TL bedel ile Alacaklı : KEZİBAN USLU lehine haciz işlenmiştir.	KAMİL İNCE		Fethiye - 02-03-2017 10:27 - 2991	
Serh	Mirasçılar ve 3. Kişiler Üzerine Konacak Haciz: FETHİYE İCRA DAİRESİ nin 22/06/2018 tarih 2017/20636 ESAS sayılı Haciz Yazısı sayılı yazıları ile CEMİL İNCE	KAMİL İNCE		Fethiye - 26-06-2018 08:47 - 9337	

Serh	hissesi üzerine Borç: 1166.72 TL . (Alacaklı: YANIKLAR SULAMA BİRLİĞİ)	KAMİL İNCE		Fethiye - 18-09-2018 17:11 - 13432	
Serh	Mirasçılar ve 3. Kişiler Üzerine Konacak Haciz: MUĞLA 2.İCRA MÜDÜRLÜĞÜ nin 18/09/2018 tarih 2018/7168 ESAS sayılı Haciz Yazısı sayılı yazıları ile KAMİL İNCE DEN RAMAZAN İNCE YE İNTİKAL EDECEK HİSSE ÜZERİNE HACİZ. hissesi üzerine Borç: 3878.32 TL . (Alacaklı: TÜRKİYE GARANTİ BANKASI A.Ş)	KAMİL İNCE		Fethiye - 08-10-2018 09:32 - 14449	
Serh	Mirasçılar ve 3. Kişiler Üzerine Konacak Haciz: FETHİYE İCRA MÜDÜRLÜĞÜ nin 05/10/2018 tarih 2018/3337 ESAS sayılı Haciz Yazısı sayılı yazıları ile KAMİL İNCE DEN BEHİYE İNCE YE İNTİKAL EDECEK HİSSE ÜZERİNE HACİZ hissesi üzerine Borç: 216725 TL . (Alacaklı: NACİ AKKOÇAK)	KAMİL İNCE		Fethiye - 04-02-2019 17:14 - 1612	
Serh	Mirasçılar ve 3. Kişiler Üzerine Konacak Haciz: FETHİYE İCRA DAİRESİ nin 04/02/2019 tarih 2017/20636 sayılı Haciz Yazısı sayılı yazıları ile CEMİL İNCE hissesi üzerine Borç: 1289.92 TL . (Alacaklı: YANIKLAR SULAMA BİRLİĞİ)	KAMİL İNCE		Fethiye - 20-01-2020 17:36 - 1438	
Serh	Mirasçılar ve 3. Kişiler Üzerine Konacak Haciz: FETHİYE İCRA DAİRESİ nin 20/01/2020 tarih 2017/20636 ESAS sayılı Haciz Yazısı sayılı yazıları ile CEMİL İNCE hissesi üzerine Borç: 1413.16 TL . (Alacaklı: YANIKLAR SULAMA BİRLİĞİ)	KAMİL İNCE		Fethiye - 09-09-2020 11:30 - 15201	
Serh	Mirasçılar ve 3. Kişiler Üzerine Konacak Kamu Hacizi: FETHİYE VERGİ DAİRESİ MÜDÜRLÜĞÜ nin 09/09/2020 tarih E.72501 sayılı Haciz Yazısı sayılı yazıları	KAMİL İNCE			

	ile KAMIL İNCE DEN RAMAZAN İNCE YE İNTİKAL EDECEK HİSSE ÜZERİNE HACİZ. hissesi üzerine Borç: 45877.99 TL . (Alacaklı: -)					
Serh	Mirasçılar ve 3. Kişiler Üzerine Konacak Haciz: Fethiye İcra Dairesi nin 04/02/2021 tarih 2017/20636 sayılı Haciz Yazısı sayılı yazıları ile Cemil İnce hissesi üzerine Borç: 1528.91 TL . (Alacaklı: Yanıklar Sulama Birliği)	KAMIL İNCE			Fethiye - 04-02-2021 11:30 - 2363	
Serh	Mirasçılar ve 3. Kişiler Üzerine Konacak Haciz: FETHİYE İCRA DAİRESİ nin 17/06/2021 tarih 2021/2037 ESAS sayılı Haciz Yazısı sayılı yazıları ile -BEHIYE İNCE hissesi üzerine Borç: 67957.98 TL . (Alacaklı: -KEZİBAN USLU)	KAMIL İNCE			Fethiye - 17-06-2021 12:30 - 11689	
Serh	Mirasçılar ve 3. Kişiler Üzerine Konacak Haciz: Fethiye İcra Dairesi nin 03/02/2022 tarih 2017/20636 sayılı Haciz Yazısı sayılı yazıları ile Cemil İnce hissesi üzerine Borç: 1608.98 TL . (Alacaklı: Yanıklar Sulama Birliği)	KAMIL İNCE			Fethiye - 03-02-2022 14:58 - 2531	
Serh	İSTİMLAK MEVZU VARDIR. 15/10/1976 YEY:1916	FIKRIYE ORHON		(SN:1853333) DEVLET SU İŞLERİ GENEL MÜDÜRLÜĞÜ (DSİ) VKN:3130025631	Fethiye - 15-10-1976 00:00 - 1916	
Serh	İHTİYATİ TEDBİR: 31/05/2006 T. YEV:6666 İLE FET. 1.ASLİYE HUKUK MAH. 29/05/2006 T. 2006/23 S.Y ALİM YUVARLAK VE ARKADAŞLARI	FIKRIYE ORHON			Fethiye - 31-05-2006 00:00 - 6666	
Serh	Haciz: MUĞLA 2. İCRA MÜDÜRLÜĞÜ nin 13/01/2014 tarih 2013/7081 E. sayılı Haciz Yazısı sayılı yazıları ile - hissesi üzerine Borç: 4862.08 TL . (Alacaklı: garanti	FIKRIYE ORHON			Fethiye - 17-01-2014 14:07 - 1602	

Serh	Haciz Değişikliği/Yenilemesi Yapılmıştır. MUĞLA 2. İCRA MÜDÜRLÜĞÜ nin 06/01/2015 tarih 2013/7081 sayılı Haciz Yazısı sayılı yazıları ile (Borç Miktarı: 4862.08 , Alacaklı: T.GARANTI BANKASI , Borçlu: ÇETİN ORHON), Dosya No: - bankası)	37797788		Fethiye - 27-01-2015 14:25 - 1910	-
Serh	Haciz: MUĞLA 2.İCRA MÜDÜRLÜĞÜ nin 13/01/2014 tarih 2013/7082 E sayılı Haciz Yazısı sayılı yazıları ile Çetin ORHON hissesi üzerine Borç: 629.96 TL . (Alacaklı: türkiye garantisi bankası a.ş)	FIKRIYE ORHON		Fethiye - 17-01-2014 14:24 - 1626	
Serh	Haciz Değişikliği/Yenilemesi Yapılmıştır. MUĞLA 2. İCRA MÜDÜRLÜĞÜ nin 06/01/2015 tarih 2013/7082 sayılı Haciz Yazısı sayılı yazıları ile (Borç Miktarı: 629.96 , Alacaklı: - , Borçlu: ÇETİN ORHON a intikal edecek hissede), Dosya No: -	37797788		Fethiye - 27-01-2015 14:20 - 1907	-
Serh	Haciz: MUĞLA 2. İCRA MÜDÜRLÜĞÜ nin 13/01/2014 tarih 2013/7083 E sayılı Haciz Yazısı sayılı yazıları ile ÇETİN ORHON hissesi üzerine Borç: 0 TL . (Alacaklı: garanti BANKASI)	FIKRIYE ORHON		Fethiye - 22-01-2014 14:41 - 1965	
Serh	Mirasçılar ve 3. Kişiler Üzerine Konacak Haciz: FETHİYE 1.İCRA MÜDÜRLÜĞÜ nin 13/02/2015 tarih 2011/6503 E. sayılı Haciz Yazısı sayılı yazıları ile ÇETİN ORHON hissesi üzerine Borç: 24925.85 TL . (Alacaklı: REFIKA YOLCU)	FIKRIYE ORHON		Fethiye - 13-02-2015 15:22 - 2885	
Serh	Mirasçılar ve 3. Kişiler Üzerine Konacak Haciz: FETHİYE 1. İCRA MÜDÜRLÜĞÜ nin 13/02/2015 tarih 2010/4571 E. sayılı Haciz Yazısı sayılı yazıları ile ÇETİN ORHON	FIKRIYE ORHON		Fethiye - 13-02-2015 15:27 - 2886	

Serh	hissesi üzerine Borç: 29471.23 TL . (Alacaklı: REFIKA YOLCU)	FIKRIYE ORHON			Fethiye - 09-11-2015 10:43 - 15648
Serh	Mirasçılar ve 3. Kişiler Üzerine Konacak Haciz: MUĞLA 2.İCRA MÜDÜRLÜĞÜ nin 30/10/2015 tarih 2013/7083 sayılı Haciz Yazısı sayılı yazıları ile ÇETİN ORHON hissesi üzerine Borç: 52479.84 TL . (Alacaklı: GARANTİ BANKASI)	FIKRIYE ORHON			Fethiye - 04-03-2016 10:09 - 3137
Serh	İcrai Haciz : MUĞLA 2.İCRA MÜDÜRLÜĞÜ nin 29/02/2016 tarih 2013/7081 ESAS sayılı Haciz Yazısı sayılı yazıları ile 7151.31 TL bedel ile Alacaklı : türkiye garanti bankası a.ş lehine haciz işlenmiştir.	NIHAT ORHON	(SN:1853333) DEVLET SU İŞLERİ GENEL MÜDÜRLÜĞÜ (DSİ) VKN:3130025631		Fethiye - 15-10-1976 00:00 - 1916
Serh	İSTİMLAK MEVZU VARDIR. 15/10/1976 YEV:1916	NIHAT ORHON			Fethiye - 31-05-2006 00:00 - 6666
Serh	İHTİYATİ TEDBİR: 31/05/2006 T. YEV:6666 İLE FET. 1.ASLİYE HUKUK MAH. 29/05/2006 T. 2006/23 S.Y ALİM YUVARLAK VE ARKADAŞLARI	ÇETİN ORHON	(SN:1853333) DEVLET SU İŞLERİ GENEL MÜDÜRLÜĞÜ (DSİ) VKN:3130025631		Fethiye - 15-10-1976 00:00 - 1916
Serh	İSTİMLAK MEVZU VARDIR. 15/10/1976 YEV:1916	ÇETİN ORHON			Fethiye - 31-05-2006 00:00 - 6666
Serh	İHTİYATİ TEDBİR: 31/05/2006 T. YEV:6666 İLE FET. 1.ASLİYE HUKUK MAH. 29/05/2006 T. 2006/23 S.Y ALİM YUVARLAK VE ARKADAŞLARI	ÇETİN ORHON			Fethiye - 06-12-2013 14:50 - 26537
Serh	İcrai Haciz : ORTACA 1.İCRA DAİRESİ nin 03/12/2013 tarih 2013/5469 ESAS sayılı Haciz Yazısı sayılı yazıları ile 2991.69 TL bedel ile Alacaklı : TÜRKİYE İŞ BANKASI A.Ş lehine haciz işlenmiştir.	ÇETİN			Fethiye -

Serh	nin 02/01/2014 tarih 2013/7081 E sayılı Haciz Yazısı sayılı yazıları ile 4862.08 TL bedel ile Alacaklı : - lehine haciz işlenmiştir. Haciz Değişikliği/Yenilemesi Yapılmıştır. MUĞLA 2. İCRA MÜDÜRLÜĞÜ nin 06/01/2015 tarih 2013/7081 sayılı Haciz Yazısı sayılı yazıları ile (Borç Miktarı: 4862.08 , Alacaklı: T. GARANTİ BANKASI A.Ş. , Borçlu: 0), Dosya No: -	ORHON 37797791	13-01-2014 14:10 - 990 Fethiye - 19-01-2015 16:42 - 1345	
Serh	İcrai Haciz : MUĞLA 2.İCRA DAİRESİ nin 02/01/2014 tarih 2013/7083 E sayılı Haciz Yazısı sayılı yazıları ile 30379.48 TL bedel ile Alacaklı : garanti bankası lehine haciz işlenmiştir.	ÇETİN ORHON	Fethiye - 13-01-2014 14:16 - 997	
Serh	İcrai Haciz : MUĞLA 2.İCRA DAİRESİ nin 02/01/2014 tarih 2013/7082 E. sayılı Haciz Yazısı sayılı yazıları ile 629.96 TL bedel ile Alacaklı : T.GARANTİ BANKASI AŞ lehine haciz işlenmiştir.	ÇETİN ORHON	Fethiye - 13-01-2014 14:17 - 1000	
Serh	Haciz Değişikliği/Yenilemesi Yapılmıştır. MUĞLA 2.İCRA MÜDÜRLÜĞÜ nin 06/01/2015 tarih 2013/7082 sayılı Haciz Yazısı sayılı yazıları ile (Borç Miktarı: 629.96 , Alacaklı: garanti bankası a.ş , Borçlu: çetin orhon), Dosya No: -	37797791	Fethiye - 19-01-2015 16:28 - 1332	
Serh	İcrai Haciz : MUĞLA 2.İCRA MÜDÜRLÜĞÜ nin 08/12/2014 tarih 2013/7082 E. sayılı Haciz Yazısı sayılı yazıları ile 1204.78 TL bedel ile Alacaklı : TÜRKİYE GARANTİ BANKASI A.Ş lehine haciz işlenmiştir.	ÇETİN ORHON	Fethiye - 16-12-2014 14:57 - 20038	
Serh	İcrai Haciz : MUĞLA 2. İCRA MÜDÜRLÜĞÜ nin 17/01/2015 tarih 2013/7083 sayılı Haciz Yazısı sayılı yazıları ile 45904.17 TL	ÇETİN ORHON	Fethiye - 27-01-2015 14:15 - 1905	

	bedel ile Alacaklı : - lehine haciz işlenmiştir.				
Serh	İcrai Haciz : İZMİR 19.İCRA MÜDÜRLÜĞÜ nin 19/03/2015 tarih 2014/5006 sayılı Haciz Yazısı sayılı yazıları ile 5658.58 TL bedel ile Alacaklı : - lehine haciz işlenmiştir.	ÇETİN ORHON		Fethiye - 10-04-2015 10:14 - 6078	
Serh	İcrai Haciz : MUĞLA 2.İCRA MÜDÜRLÜĞÜ nin 29/02/2016 tarih 2013/7081 ESAS sayılı Haciz Yazısı sayılı yazıları ile 7151.31 TL bedel ile Alacaklı : T.GARANTİ BANKASI A.Ş lehine haciz işlenmiştir.	ÇETİN ORHON		Fethiye - 04-03-2016 10:07 - 3135	
Serh	İcrai Haciz : MUĞLA 2.İCRA MÜDÜRLÜĞÜ nin 26/02/2016 tarih 2013/7083 ESAS sayılı Haciz Yazısı sayılı yazıları ile 55264.70 TL bedel ile Alacaklı : - lehine haciz işlenmiştir.	ÇETİN ORHON		Fethiye - 04-03-2016 10:09 - 3136	
Serh	İcrai Haciz : MUĞLA 2. İCRA MÜDÜRLÜĞÜ nin 24/08/2017 tarih 2013/7083 E. sayılı Haciz Yazısı sayılı yazıları ile 67735.52 TL bedel ile Alacaklı : -GÜVEN VARLIK YÖNETİMİ A.Ş. lehine haciz işlenmiştir.	ÇETİN ORHON		Fethiye - 28-08-2017 10:34 - 11792	
Serh	İcrai Haciz : FETHİYE İCRA MÜDÜRLÜĞÜ nin 10/01/2019 tarih 017/13469 E. sayılı Haciz Yazısı sayılı yazıları ile 29471 TL bedel ile Alacaklı : -REFİKA YOLCU lehine haciz işlenmiştir.	ÇETİN ORHON		Fethiye - 10-01-2019 14:03 - 439	
Serh	İcrai Haciz : Ortaca İcra Dairesi nin 17/06/2019 tarih 2019/2341 sayılı Haciz Yazısı sayılı yazıları ile 8594.83 TL bedel ile Alacaklı : Birikim Varlık Yönetim Anonim Şirketi, Final Varlık Yönetimi AŞ lehine haciz işlenmiştir.	ÇETİN ORHON		Fethiye - 17-06-2019 17:33 - 9220	
Serh	İcrai Haciz : Fethiye İcra Dairesi nin 17/06/2019 tarih 2018/15800 sayılı Haciz	ÇETİN ORHON		Fethiye - 18-06-2019 08:38 -	

	Yazısı sayılı yazıları ile 8934.59 TL bedel ile Alacaklı : Fethiye Bireysel Eğitim Hizmetleri Ticaret Limited Şirketi lehine haciz işlenmiştir.			9221	
Serh	İcrai Haciz : Fethiye İcra Dairesi nin 19/07/2019 tarih 2018/27149 sayılı Haciz Yazısı sayılı yazıları ile 18912.82 TL bedel ile Alacaklı : Erdoğanlar İnşaat Makina Mühendislik Turizm Sanayi Ve Ticaret Limited Şirketi lehine haciz işlenmiştir.	ÇETİN ORHON		Fethiye - 19-07-2019 15:38 - 11010	
Serh	İcrai Haciz : Fethiye İcra Dairesi nin 02/12/2019 tarih 2017/13469 sayılı Haciz Yazısı sayılı yazıları ile 25.85 TL bedel ile Alacaklı : Refika Yolcu lehine haciz işlenmiştir.	ÇETİN ORHON		Fethiye - 02-12-2019 11:41 - 20016	
Serh	İcrai Haciz : Fethiye İcra Dairesi nin 02/12/2019 tarih 2017/14948 sayılı Haciz Yazısı sayılı yazıları ile 41990.76 TL bedel ile Alacaklı : Refika Yolcu lehine haciz işlenmiştir.	ÇETİN ORHON		Fethiye - 02-12-2019 11:55 - 20019	
Serh	İcrai Haciz : Fethiye İcra Dairesi nin 11/02/2020 tarih 2019/4954 sayılı Haciz Yazısı sayılı yazıları ile 7480.60 TL bedel ile Alacaklı : Erdoğanlar İnşaat Makina Mühendislik Turizm Sanayi Ve Ticaret Limited Şirketi lehine haciz işlenmiştir.	ÇETİN ORHON		Fethiye - 12-02-2020 10:46 - 3175	
Serh	İcrai Haciz : Fethiye İcra Dairesi nin 26/11/2020 tarih 2017/14948 sayılı Haciz Yazısı sayılı yazıları ile 44281.15 TL bedel ile Alacaklı : Refika Yolcu lehine haciz işlenmiştir.	ÇETİN ORHON		Fethiye - 26-11-2020 14:44 - 21127	

Serh	İcrai Haciz : Fethiye İcra Dairesi nin 25/11/2020 tarih 2017/13469 sayılı Haciz Yazısı sayılı yazıları ile 12564.00 TL bedel ile Alacaklı : Refıka Yolcu lehine haciz işlenmiştir.	ÇETİN ORHON		Fethiye - 26-11-2020 15:50 - 21141	
Serh	İcrai Haciz : Fethiye İcra Dairesi nin 15/11/2021 tarih 2017/13469 sayılı Haciz Yazısı sayılı yazıları ile 1525.85 TL bedel ile Alacaklı : Refıka Yolcu lehine haciz işlenmiştir.	ÇETİN ORHON		Fethiye - 15-11-2021 17:27 - 22442	
Serh	İSTİMLAK MEVZU VARDIR. 15/10/1976 YEV:1916	METİN ORHON	(SN:1853333) DEVLET SU İŞLERİ GENEL MÜDÜRLÜĞÜ (DSİ) VKN:3130025631	Fethiye - 15-10-1976 00:00 - 1916	
Serh	İHTİYATİ TEDBİR: 31/05/2006 T. YEV:6666 İLE FET. 1.ASLİYE HUKUK MAH. 29/05/2006 T. 2006/23 S.Y ALİM YUVARLAK VE ARKADAŞLARI	METİN ORHON		Fethiye - 31-05-2006 00:00 - 6666	
Serh	İcrai Haciz : Fethiye İcra Dairesi nin 16/04/2021 tarih 2021/2593 sayılı Haciz Yazısı sayılı yazıları ile 19473.45 TL bedel ile Alacaklı : Türkiye İş Bankası Anonim Şirketi lehine haciz işlenmiştir.	METİN ORHON		Fethiye - 16-04-2021 17:02 - 8227	
Serh	İSTİMLAK MEVZU VARDIR. 15/10/1976 YEV:1916	HÜLYA ORHON	(SN:1853333) DEVLET SU İŞLERİ GENEL MÜDÜRLÜĞÜ (DSİ) VKN:3130025631	Fethiye - 15-10-1976 00:00 - 1916	
Serh	İHTİYATİ TEDBİR: 31/05/2006 T. YEV:6666 İLE FET. 1.ASLİYE HUKUK MAH. 29/05/2006 T. 2006/23 S.Y ALİM YUVARLAK VE ARKADAŞLARI	HÜLYA ORHON		Fethiye - 31-05-2006 00:00 - 6666	
Serh	İSTİMLAK MEVZU VARDIR. 15/10/1976 YEV:1916	FARUK ORHON	(SN:1853333) DEVLET SU İŞLERİ GENEL MÜDÜRLÜĞÜ (DSİ) VKN:3130025631	Fethiye - 15-10-1976 00:00 - 1916	
Serh	İHTİYATİ TEDBİR: 31/05/2006 T. YEV:6666	FARUK		Fethiye -	

	İLE FET. 1.ASLİYE HUKUK MAH. 29/05/2006 T. 2006/23 S.Y ALİM YUVARLAK VE ARKADAŞLARI	ORHON		31-05-2006 00:00 - 6666	
Beyan	Diğer (Konusu: TC 61729172072 FARUK ORHON VER İNT İLİŞİĞİ KESİKTİR 22/04/2022 TARİH 82900 SAYILI YAZI) Tarih: - Sayı: -	FARUK ORHON	(SN:7868965) FETHİYE VERGİ DAİRESİ MÜDÜRLÜĞÜ VKN:3850306165	Fethiye - 25-04-2022 16:40 - 9326	
Serh	İSTİMLAK MEVZU VARDIR. 15/10/1976 YEV:1916	NEZAHAT ERER	(SN:1853333) DEVLET SU İŞLERİ GENEL MÜDÜRLÜĞÜ (DSİ) VKN:3130025631	Fethiye - 15-10-1976 00:00 - 1916	
Serh	İHTİYATİ TEDBİR: 31/05/2006 T. YEV:6666 İLE FET. 1.ASLİYE HUKUK MAH. 29/05/2006 T. 2006/23 S.Y ALİM YUVARLAK VE ARKADAŞLARI	NEZAHAT ERER		Fethiye - 31-05-2006 00:00 - 6666	
Serh	İSTİMLAK MEVZU VARDIR. 15/10/1976 YEV:1916	HÜSEYİN AVNI ÖZDEMİR	(SN:1853333) DEVLET SU İŞLERİ GENEL MÜDÜRLÜĞÜ (DSİ) VKN:3130025631	Fethiye - 15-10-1976 00:00 - 1916	
Serh	İHTİYATİ TEDBİR: 31/05/2006 T. YEV:6666 İLE FET. 1.ASLİYE HUKUK MAH. 29/05/2006 T. 2006/23 S.Y ALİM YUVARLAK VE ARKADAŞLARI	HÜSEYİN AVNI ÖZDEMİR		Fethiye - 31-05-2006 00:00 - 6666	
Serh	İSTİMLAK MEVZU VARDIR. 15/10/1976 YEV:1916	GÜLEN TÜRKMEN	(SN:1853333) DEVLET SU İŞLERİ GENEL MÜDÜRLÜĞÜ (DSİ) VKN:3130025631	Fethiye - 15-10-1976 00:00 - 1916	
Serh	İHTİYATİ TEDBİR: 31/05/2006 T. YEV:6666 İLE FET. 1.ASLİYE HUKUK MAH. 29/05/2006 T. 2006/23 S.Y ALİM YUVARLAK VE ARKADAŞLARI	GÜLEN TÜRKMEN		Fethiye - 31-05-2006 00:00 - 6666	
Serh	İSTİMLAK MEVZU VARDIR. 15/10/1976 YEV:1916	HALİS KOCAMAN	(SN:1853333) DEVLET SU İŞLERİ GENEL MÜDÜRLÜĞÜ (DSİ) VKN:3130025631	Fethiye - 15-10-1976 00:00 - 1916	
Serh	İHTİYATİ TEDBİR: 31/05/2006 T. YEV:6666	HALİS		Fethiye -	

	İLE FET. 1.ASLİYE HUKUK MAH. 29/05/2006 T. 2006/23 S.Y ALİM YUVARLAK VE ARKADAŞLARI	KOCAMAN		31-05-2006 00:00 - 6666	
Serh	İSTİMLAK MEVZU VARDIR. 15/10/1976 YEV:1916	MESUT ARDIÇ	(SN:1853333) DEVLET SU İŞLERİ GENEL MÜDÜRLÜĞÜ (DSİ) VKN:3130025631	Fethiye - 15-10-1976 00:00 - 1916	
Serh	İHTİYATİ TEDBİR: 31/05/2006 T. YEV:6666 İLE FET. 1.ASLİYE HUKUK MAH. 29/05/2006 T. 2006/23 S.Y ALİM YUVARLAK VE ARKADAŞLARI	MESUT ARDIÇ		Fethiye - 31-05-2006 00:00 - 6666	
Serh	İSTİMLAK MEVZU VARDIR. 15/10/1976 YEV:1916	RAMAZAN KARPUZ	(SN:1853333) DEVLET SU İŞLERİ GENEL MÜDÜRLÜĞÜ (DSİ) VKN:3130025631	Fethiye - 15-10-1976 00:00 - 1916	
Serh	İHTİYATİ TEDBİR: 31/05/2006 T. YEV:6666 İLE FET. 1.ASLİYE HUKUK MAH. 29/05/2006 T. 2006/23 S.Y ALİM YUVARLAK VE ARKADAŞLARI	RAMAZAN KARPUZ		Fethiye - 31-05-2006 00:00 - 6666	
Serh	İSTİMLAK MEVZU VARDIR. 15/10/1976 YEV:1916	MUZAFFER ORHON	(SN:1853333) DEVLET SU İŞLERİ GENEL MÜDÜRLÜĞÜ (DSİ) VKN:3130025631	Fethiye - 15-10-1976 00:00 - 1916	
Serh	MUZAFFER ORHON HİS. İHT. TEDBİR (FET. 1.ASLİYE HUK. MAH. 2003/55) 05/09/2003 T. YEV:5682	MUZAFFER ORHON		Fethiye - 05-09-2003 00:00 - 5682	
Serh	İHTİYATİ TEDBİR: 31/05/2006 T. YEV:6666 İLE FET. 1.ASLİYE HUKUK MAH. 29/05/2006 T. 2006/23 S.Y ALİM YUVARLAK VE ARKADAŞLARI	MUZAFFER ORHON		Fethiye - 31-05-2006 00:00 - 6666	
Serh	Mirasçılar ve 3. Kişiler Üzerine Konacak Haciz: FETHİYE 2: İCRA MÜDÜRLÜĞÜ nin 11/07/2016 tarih 2015/388 E. sayılı Haciz Yazısı sayılı yazıları ile -YALÇIN ORHON ve FETHİ ORHON lara intikal edecek hissede hissesi üzerine Borç: 109994.95 TL .	MUZAFFER ORHON		Fethiye - 13-07-2016 11:24 - 10174	

	(Alacaklı: -MEHDI KIRLI)				
Serh	İcrai Haciz : FETHİYE İCRA DAİRESİ nin 19/03/2019 tarih 2017/14951 sayılı Haciz Yazısı sayılı yazıları ile 319155.50 TL bedel ile Alacaklı : Refika Yolcu lehine haciz işlenmiştir.	MUZAFFER ORHON		Fethiye - 19-03-2019 10:55 - 4254	
Serh	Mirasçılar ve 3. Kişiler Üzerine Konacak Haciz: FETHİYE İCRA DAİRESİ nin 19/03/2019 tarih 2017/14951 ESAS sayılı Haciz Yazısı sayılı yazıları ile -YALÇIN ORHON,FETHİ ORHON hissesi üzerine Borç: 319155.5 TL .(Alacaklı: -REFİKA YOLCU)	MUZAFFER ORHON		Fethiye - 19-03-2019 17:25 - 4333	
Serh	İSTİMLAK MEVZU VARDIR. 15/10/1976 YEY:1916	ERTUĞRUL ORHON	(SN:1853333) DEVLET SU İŞLERİ GENEL MÜDÜRLÜĞÜ (DSİ) VKN:3130025631	Fethiye - 15-10-1976 00:00 - 1916	
Serh	İHTİYATİ TEDBİR: 31/05/2006 T. YEV:6666 İLE FET. 1.ASLİYE HUKUK MAH. 29/05/2006 T. 2006/23 S.Y ALİM YUVARLAK VE ARKADAŞLARI	ERTUĞRUL ORHON		Fethiye - 31-05-2006 00:00 - 6666	
Beyan	Diğer (Konusu: 25193389336 T.C. kimlik numaralı ERTUĞRUL ORHON un veraset intikal ilişiği kesilmiştir.) Tarih: - Sayı: -	ERTUĞRUL ORHON	(SN:7868965) FETHİYE VERGİ DAİRESİ MÜDÜRLÜĞÜ VKN:3850306165	Fethiye - 06-10-2020 13:23 - 17159	
Serh	İSTİMLAK MEVZU VARDIR. 15/10/1976 YEY:1916	İKLİME SÖNMEZ	(SN:1853333) DEVLET SU İŞLERİ GENEL MÜDÜRLÜĞÜ (DSİ) VKN:3130025631	Fethiye - 15-10-1976 00:00 - 1916	
Serh	İKLİME SÖNMEZ HIS. İ.TEDBİR 24/01/2006 YEY:601 FET.3.ASLİYE HUK.MAH. 2006/89	İKLİME SÖNMEZ		Fethiye - 24-01-2006 00:00 - 601	
Serh	İHTİYATİ TEDBİR: 31/05/2006 T. YEV:6666 İLE FET. 1.ASLİYE HUKUK MAH. 29/05/2006 T. 2006/23 S.Y ALİM YUVARLAK VE ARKADAŞLARI	İKLİME SÖNMEZ		Fethiye - 31-05-2006 00:00 - 6666	

Serh	İcrai Haciz : FETHİYE 2. İCRA MÜDÜRLÜĞÜ nin 19/02/2014 tarih 2014/380 E sayılı Haciz Yazısı sayılı yazıları ile 0 TL bedel ile Alacaklı : -EBRU ERSAN/MEHMET ÇAĞRI ERSAN lehine haciz işlenmiştir.	İKLİME SÖNMEZ		Fethiye - 20-02-2014 09:36 - 4137
Serh	İcrai Haciz : FETHİYE 1. İCRA MÜDÜRLÜĞÜ nin 07/07/2014 tarih 2013/661E sayılı Haciz Yazısı sayılı yazıları ile 20261.15 TL bedel ile Alacaklı : AHMET BAKI İŞİK lehine haciz işlenmiştir.	İKLİME SÖNMEZ		Fethiye - 15-07-2014 15:07 - 13011
Serh	İcrai Haciz : FETHİYE 2. İCRA MÜDÜRLÜĞÜ nin bila tarih 2014/380E sayılı Haciz Yazısı sayılı yazıları ile 0 TL bedel ile Alacaklı : EBRU ERSAN MEHMET ÇAĞRI ERSAN lehine haciz işlenmiştir.	İKLİME SÖNMEZ		Fethiye - 23-01-2015 16:09 - 1750
Serh	İcrai Haciz : FETHİYE 2.İCRA MÜDÜRLÜĞÜ nin 26/03/2015 tarih 2015/388 E sayılı Haciz Yazısı sayılı yazıları ile 109994.95 TL bedel ile Alacaklı : mehdi kırılı lehine haciz işlenmiştir.	İKLİME SÖNMEZ		Fethiye - 31-03-2015 10:28 - 5472
Serh	Haciz Değişikliği/Yenilemesi Yapılmıştır. FETHİYE 2. İCRA MÜDÜRLÜĞÜ nin 29/03/2016 tarih 2015/388E sayılı Haciz Yazısı sayılı yazıları ile (Borç Miktarı: 109994.95 , Alacaklı: MEHDI KIRLI , Borçlu: 0), Dosya No: -	37797828		Fethiye - 06-04-2016 13:37 - 5298
Serh	İcrai Haciz : FETHİYE 1.İCRA MÜDÜRLÜĞÜ nin 23/12/2015 tarih 2013/661 E sayılı Haciz Yazısı sayılı yazıları ile 20261.15 TL bedel ile Alacaklı : AHMET BAKI İŞİK lehine haciz işlenmiştir.	İKLİME SÖNMEZ		Fethiye - 08-01-2016 10:12 - 208
Serh	İcrai Haciz : FETHİYE 2.İCRA	İKLİME		Fethiye -

	MÜDÜRLÜĞÜ nin 30/06/2016 tarih 2014/380 ESAS sayılı Haciz Yazısı sayılı yazıları ile 98023.52 TL bedel ile Alacaklı : EBRU ERSAN-MEHMET ÇAĞRI ERSAN lehine haciz işlenmiştir.	SÖNMEZ		30-06-2016 14:29 - 9909
Serh	İcrai Haciz : FETHİYE 2. İCRA MÜDÜRLÜĞÜ nin 20/07/2016 tarih 2016/3042 E sayılı Haciz Yazısı sayılı yazıları ile 66748.49 TL bedel ile Alacaklı : AHMET BAKI IŞIK lehine haciz işlenmiştir.	İKLİME SÖNMEZ		Fethiye - 28-07-2016 14:25 - 10853
Serh	İcrai Haciz : FETHİYE 1.İCRA MÜDÜRLÜĞÜ nin 02/03/2017 tarih 2013/661 ESAS sayılı Haciz Yazısı sayılı yazıları ile 23218.92 TL bedel ile Alacaklı : AHMET BAKI IŞIK lehine haciz işlenmiştir.	İKLİME SÖNMEZ		Fethiye - 24-04-2017 11:55 - 5782
Serh	İcrai Haciz : FETHİYE 2.İCRA MÜDÜRLÜĞÜ nin 06/06/2017 tarih 2014/380 ESAS sayılı Haciz Yazısı sayılı yazıları ile 98023.52 TL bedel ile Alacaklı : EBRU ERSAN-MEHMET ÇAĞRI ERSAN lehine haciz işlenmiştir.	İKLİME SÖNMEZ		Fethiye - 14-06-2017 11:00 - 8292
Serh	İcrai Haciz : FETHİYE İCRA DAİRESİ nin 29/03/2018 tarih 2018/11785 ESAS sayılı Haciz Yazısı sayılı yazıları ile 72178.87 TL bedel ile Alacaklı : ahmet baki ışık lehine haciz işlenmiştir.	İKLİME SÖNMEZ		Fethiye - 30-03-2018 10:14 - 4589
Serh	İcrai Haciz : FETHİYE İCRA DAİRESİ nin 10/10/2018 tarih 2018/4407 ESAS sayılı Haciz Yazısı sayılı yazıları ile 141173.22 TL bedel ile Alacaklı : -EBRU ERSAN lehine haciz işlenmiştir.	İKLİME SÖNMEZ		Fethiye - 11-10-2018 09:39 - 14691
Serh	İcrai Haciz : FETHİYE İCRA MÜDÜRLÜĞÜ nin 26/03/2019 tarih 2017/16277 E. sayılı	İKLİME SÖNMEZ		Fethiye - 27-03-2019 11:57 -

	Haciz Yazısı sayılı yazıları ile 15338.01 TL bedel ile Alacaklı : -AHMET BAKI IŞIK lehine haciz işlenmiştir.			4890	
Serh	İcrai Haciz : FETHİYE İCRA MÜDÜRLÜĞÜ nin 29/03/2019 tarih 2018/11785 ESAS sayılı Haciz Yazısı sayılı yazıları ile 76246.87 TL bedel ile Alacaklı : AHMET BAKI IŞIK lehine haciz işlenmiştir.	İKLİME SÖNMEZ		Fethiye - 29-03-2019 15:20 - 5115	
Serh	İcrai Haciz : Fethiye İcra Dairesi nin 19/08/2019 tarih 2018/4407 sayılı Haciz Yazısı sayılı yazıları ile 148155.59 TL bedel ile Alacaklı : Ebru Ersan lehine haciz işlenmiştir.	İKLİME SÖNMEZ		Fethiye - 19-08-2019 13:35 - 12504	
Serh	İcrai Haciz : Fethiye İcra Dairesi nin 11/11/2019 tarih 2018/4407 sayılı Haciz Yazısı sayılı yazıları ile 149427.75 TL bedel ile Alacaklı : Ebru Ersan lehine haciz işlenmiştir.	İKLİME SÖNMEZ		Fethiye - 11-11-2019 12:44 - 18443	
Serh	İcrai Haciz : Fethiye İcra Dairesi nin 12/02/2020 tarih 2018/11785 sayılı Haciz Yazısı sayılı yazıları ile 78483.70 TL bedel ile Alacaklı : Ahmet Baki Işık lehine haciz işlenmiştir.	İKLİME SÖNMEZ		Fethiye - 12-02-2020 11:42 - 3189	
Serh	İcrai Haciz : Fethiye İcra Dairesi nin 18/02/2020 tarih 2017/16277 sayılı Haciz Yazısı sayılı yazıları ile 29.10 TL bedel ile Alacaklı : Ahmet Baki Işık lehine haciz işlenmiştir.	İKLİME SÖNMEZ		Fethiye - 18-02-2020 14:08 - 3671	
Serh	İcrai Haciz : Fethiye İcra Dairesi nin 27/07/2020 tarih 2018/4407 sayılı Haciz Yazısı sayılı yazıları ile 155353.04 TL bedel ile Alacaklı : Ebru Ersan lehine haciz işlenmiştir.	İKLİME SÖNMEZ		Fethiye - 27-07-2020 12:22 - 11807	

Serh	İcrai Haciz : Fethiye İcra Dairesi nin 03/02/2021 tarih 2018/11785 sayılı Haciz Yazısı sayılı yazıları ile 82463.54 TL bedel ile Alacaklı : Ahmet Baki Işık lehine haciz işlenmiştir.	İKLİME SÖNMEZ		Fethiye - 04-02-2021 10:01 - 2344
Serh	İcrai Haciz : Fethiye İcra Dairesi nin 04/02/2021 tarih 2018/11785 sayılı Haciz Yazısı sayılı yazıları ile 82474.69 TL bedel ile Alacaklı : Ahmet Baki Işık lehine haciz işlenmiştir.	İKLİME SÖNMEZ		Fethiye - 05-02-2021 10:29 - 2472
Serh	İcrai Haciz : Fethiye İcra Dairesi nin 01/06/2021 tarih 2018/4407 sayılı Haciz Yazısı sayılı yazıları ile 160032.79 TL bedel ile Alacaklı : Ebru Ersan lehine haciz işlenmiştir.	İKLİME SÖNMEZ		Fethiye - 02-06-2021 10:29 - 10522
Serh	İcrai Haciz : Fethiye İcra Dairesi nin 24/12/2021 tarih 2017/16277 sayılı Haciz Yazısı sayılı yazıları ile 29.10 TL bedel ile Alacaklı : Ahmet Baki Işık lehine haciz işlenmiştir.	İKLİME SÖNMEZ		Fethiye - 24-12-2021 17:23 - 26235
Serh	İcrai Haciz : Fethiye İcra Dairesi nin 07/01/2022 tarih 2018/11785 sayılı Haciz Yazısı sayılı yazıları ile 86230.62 TL bedel ile Alacaklı : Ahmet Baki Işık lehine haciz işlenmiştir.	İKLİME SÖNMEZ		Fethiye - 07-01-2022 17:28 - 560
Serh	İcrai Haciz : Fethiye İcra Dairesi nin 17/03/2022 tarih 2018/4407 sayılı Haciz Yazısı sayılı yazıları ile 164409.64 TL bedel ile Alacaklı : Ebru Ersan lehine haciz işlenmiştir.	İKLİME SÖNMEZ		Fethiye - 17-03-2022 11:15 - 5972
Serh	İSTİMLAK MEVZU VARDIR. 15/10/1976 YEY:1916	BAKI KOCAMAN	(SN:1853333) DEVLET SU İŞLERİ GENEL MÜDÜRLÜĞÜ (DSİ) VKN:3130025631	Fethiye - 15-10-1976 00:00 - 1916

Serh	İHTİYATİ TEDBİR: 31/05/2006 T. YEV:6666 İLE FET. 1.ASLİYE HUKUK MAH. 29/05/2006 T. 2006/23 S.Y ALİM YUVARLAK VE ARKADAŞLARI	BAKİ KOCAMAN		Fethiye - 31-05-2006 00:00 - 6666	
Serh	İSTİMLAK MEVZU VARDIR. 15/10/1976 YEV:1916	RAHMI KOCAMAN	(SN:1853333) DEVLET SU İŞLERİ GENEL MÜDÜRLÜĞÜ (DSİ) VKN:3130025631	Fethiye - 15-10-1976 00:00 - 1916	
Serh	İHTİYATİ TEDBİR: 31/05/2006 T. YEV:6666 İLE FET. 1.ASLİYE HUKUK MAH. 29/05/2006 T. 2006/23 S.Y ALİM YUVARLAK VE ARKADAŞLARI	RAHMI KOCAMAN		Fethiye - 31-05-2006 00:00 - 6666	
Serh	İSTİMLAK MEVZU VARDIR. 15/10/1976 YEV:1916	UMMAHAN ORHON	(SN:1853333) DEVLET SU İŞLERİ GENEL MÜDÜRLÜĞÜ (DSİ) VKN:3130025631	Fethiye - 15-10-1976 00:00 - 1916	
Serh	İHTİYATİ TEDBİR: 31/05/2006 T. YEV:6666 İLE FET. 1.ASLİYE HUKUK MAH. 29/05/2006 T. 2006/23 S.Y ALİM YUVARLAK VE ARKADAŞLARI	UMMAHAN ORHON		Fethiye - 31-05-2006 00:00 - 6666	
Serh	İSTİMLAK MEVZU VARDIR. 15/10/1976 YEV:1916	NURSEL DİRLİK	(SN:1853333) DEVLET SU İŞLERİ GENEL MÜDÜRLÜĞÜ (DSİ) VKN:3130025631	Fethiye - 15-10-1976 00:00 - 1916	
Serh	İHTİYATİ TEDBİR: 31/05/2006 T. YEV:6666 İLE FET. 1.ASLİYE HUKUK MAH. 29/05/2006 T. 2006/23 S.Y ALİM YUVARLAK VE ARKADAŞLARI	NURSEL DİRLİK		Fethiye - 31-05-2006 00:00 - 6666	
Serh	Mirasçılar ve 3. Kişiler Üzerine Konacak Haciz: FETHİYE 2. İCRA MÜDÜRLÜĞÜ nın 14/10/2014 tarih 2011/6506 ESAS sayılı Haciz Yazısı sayılı yazıları ile İSMAIL HAKKI DİRLİK,GÜLTEKİN KEMAL DİRLİK,TANER TÜRKAY DİRLİK VE SEMİH DİRLİK hissesi üzerine Borç: 132725.34 TL . (Alacaklı: MUSTAFA KAYNAK)	NURSEL DİRLİK		Fethiye - 16-10-2014 14:51 - 16921	

Serh	Mirasçılar ve 3. Kişiler Üzerine Konacak Haciz: FETHİYE 2.İCRA MÜDÜRLÜĞÜ nin 07/04/2015 tarih 2011/6767 E. sayılı Haciz Yazısı sayılı yazıları ile TANER TÜRKAY DİRLİK hissesi üzerine Borç: 6620 TL . (Alacaklı: SEÇKİN KILÇARLAR İNŞ. NAK.)	NURSEL DİRLİK		Fethiye - 27-04-2015 10:53 - 6849
Serh	Mirasçılar ve 3. Kişiler Üzerine Konacak Haciz: FETHİYE 1. İCRA MÜDÜRLÜĞÜ nin 16/10/2017 tarih 2009/4113 ES. sayılı Haciz Yazısı sayılı yazıları ile Nursel DİRLİK ten Taner Türkay DİRLİK e İntikal edecek hissesi üzerine Borç: 11100 TL . (Alacaklı: TAYFUN TÜFEKÇİ)	NURSEL DİRLİK		Fethiye - 26-10-2017 13:16 - 14614
Serh	İSTİMLAK MEVZU VARDIR. 15/10/1976 YEY:1916	MEHMET ORHON	(SN:1853333) DEVLET SU İŞLERİ GENEL MÜDÜRLÜĞÜ (DSİ) VKN:3130025631	Fethiye - 15-10-1976 00:00 - 1916
Serh	İHTİYATİ TEDBİR: 31/05/2006 T. YEV:6666 İLE FET. 1.ASLİYE HUKUK MAH. 29/05/2006 T. 2006/23 S.Y ALİM YUVARLAK VE ARKADAŞLARI	MEHMET ORHON		Fethiye - 31-05-2006 00:00 - 6666
Serh	İSTİMLAK MEVZU VARDIR. 15/10/1976 YEY:1916	İSMAIL ORHON	(SN:1853333) DEVLET SU İŞLERİ GENEL MÜDÜRLÜĞÜ (DSİ) VKN:3130025631	Fethiye - 15-10-1976 00:00 - 1916
Serh	İHTİYATİ TEDBİR: 31/05/2006 T. YEV:6666 İLE FET. 1.ASLİYE HUKUK MAH. 29/05/2006 T. 2006/23 S.Y ALİM YUVARLAK VE ARKADAŞLARI	İSMAIL ORHON		Fethiye - 31-05-2006 00:00 - 6666
Serh	İcrai Haciz : FETHİYE İCRA DAİRESİ nin 06/09/2018 tarih 2018/18994 ESAS sayılı Haciz Yazısı sayılı yazıları ile 275.26 TL bedel ile Alacaklı : YANIKLAR SULAMA BİRLİĞİ lehine haciz işlenmiştir.	İSMAIL ORHON		Fethiye - 06-09-2018 15:25 - 12747
Beyan	FETHİYE 1.SULH HUKUK MAHKEMESİ nin	İSMAIL		Fethiye -

	20/12/2018 tarih 2018/1006 ESAS sayılı Mahkeme Müzekkeresi sayılı kararı ile vesayet altına alınmıştır.	ORHON		21-12-2018 13:49 - 18400	
Serh	İSTİMLAK MEVZU VARDIR. 15/10/1976 YEV:1916	HATİCE DEMIRAY	(SN:1853333) DEVLET SU İŞLERİ GENEL MÜDÜRLÜĞÜ (DSİ) VKN:3130025631	Fethiye - 15-10-1976 00:00 - 1916	
Serh	İHTİYATİ TEDBİR: 31/05/2006 T. YEV:6666 İLE FET. 1.ASLİYE HUKUK MAH. 29/05/2006 T. 2006/23 S.Y ALİM YUVARLAK VE ARKADAŞLARI	HATİCE DEMIRAY		Fethiye - 31-05-2006 00:00 - 6666	
Serh	İSTİMLAK MEVZU VARDIR. 15/10/1976 YEV:1916	PERHAN GEZER	(SN:1853333) DEVLET SU İŞLERİ GENEL MÜDÜRLÜĞÜ (DSİ) VKN:3130025631	Fethiye - 15-10-1976 00:00 - 1916	
Serh	İHTİYATİ TEDBİR: 31/05/2006 T. YEV:6666 İLE FET. 1.ASLİYE HUKUK MAH. 29/05/2006 T. 2006/23 S.Y ALİM YUVARLAK VE ARKADAŞLARI	PERHAN GEZER		Fethiye - 31-05-2006 00:00 - 6666	
Serh	İSTİMLAK MEVZU VARDIR. 15/10/1976 YEV:1916	GADİR KOCAMAN	(SN:1853333) DEVLET SU İŞLERİ GENEL MÜDÜRLÜĞÜ (DSİ) VKN:3130025631	Fethiye - 15-10-1976 00:00 - 1916	
Serh	İHTİYATİ TEDBİR: 31/05/2006 T. YEV:6666 İLE FET. 1.ASLİYE HUKUK MAH. 29/05/2006 T. 2006/23 S.Y ALİM YUVARLAK VE ARKADAŞLARI	GADİR KOCAMAN		Fethiye - 31-05-2006 00:00 - 6666	
Serh	İSTİMLAK MEVZU VARDIR. 15/10/1976 YEV:1916	EROL KOCAMAN	(SN:1853333) DEVLET SU İŞLERİ GENEL MÜDÜRLÜĞÜ (DSİ) VKN:3130025631	Fethiye - 15-10-1976 00:00 - 1916	
Serh	İHTİYATİ TEDBİR: 31/05/2006 T. YEV:6666 İLE FET. 1.ASLİYE HUKUK MAH. 29/05/2006 T. 2006/23 S.Y ALİM YUVARLAK VE ARKADAŞLARI	EROL KOCAMAN		Fethiye - 31-05-2006 00:00 - 6666	
Serh	İSTİMLAK MEVZU VARDIR. 15/10/1976 YEV:1916	ERAY	(SN:1853333) DEVLET SU İŞLERİ GENEL	Fethiye -	

	YEV:1916	KOCAMAN	MÜDÜRLÜĞÜ (DSİ) VKN:3130025631	15-10-1976 00:00 - 1916	
Serh	İHTİYATİ TEDBİR: 31/05/2006 T. YEV:6666 İLE FET. 1.ASLİYE HUKUK MAH. 29/05/2006 T. 2006/23 S.Y ALİM YUVARLAK VE ARKADAŞLARI	ERAY KOCAMAN		Fethiye - 31-05-2006 00:00 - 6666	
Serh	İSTİMLAK MEVZU VARDIR. 15/10/1976 YEV:1916	ESMA GÖL	(SN:1853333) DEVLET SU İŞLERİ GENEL MÜDÜRLÜĞÜ (DSİ) VKN:3130025631	Fethiye - 15-10-1976 00:00 - 1916	
Serh	İHTİYATİ TEDBİR: 31/05/2006 T. YEV:6666 İLE FET. 1.ASLİYE HUKUK MAH. 29/05/2006 T. 2006/23 S.Y ALİM YUVARLAK VE ARKADAŞLARI	ESMA GÖL		Fethiye - 31-05-2006 00:00 - 6666	
Serh	İSTİMLAK MEVZU VARDIR. 15/10/1976 YEV:1916	ZAHİDE ZORBAZ	(SN:1853333) DEVLET SU İŞLERİ GENEL MÜDÜRLÜĞÜ (DSİ) VKN:3130025631	Fethiye - 15-10-1976 00:00 - 1916	
Serh	İHTİYATİ TEDBİR: 31/05/2006 T. YEV:6666 İLE FET. 1.ASLİYE HUKUK MAH. 29/05/2006 T. 2006/23 S.Y ALİM YUVARLAK VE ARKADAŞLARI	ZAHİDE ZORBAZ		Fethiye - 31-05-2006 00:00 - 6666	
Serh	İSTİMLAK MEVZU VARDIR. 15/10/1976 YEV:1916	ÜLKER TÜRKÖĞLU	(SN:1853333) DEVLET SU İŞLERİ GENEL MÜDÜRLÜĞÜ (DSİ) VKN:3130025631	Fethiye - 15-10-1976 00:00 - 1916	
Serh	İHTİYATİ TEDBİR: 31/05/2006 T. YEV:6666 İLE FET. 1.ASLİYE HUKUK MAH. 29/05/2006 T. 2006/23 S.Y ALİM YUVARLAK VE ARKADAŞLARI	ÜLKER TÜRKÖĞLU		Fethiye - 31-05-2006 00:00 - 6666	
Serh	İSTİMLAK MEVZU VARDIR. 15/10/1976 YEV:1916	SAKIP ZORBAZ	(SN:1853333) DEVLET SU İŞLERİ GENEL MÜDÜRLÜĞÜ (DSİ) VKN:3130025631	Fethiye - 15-10-1976 00:00 - 1916	
Serh	İHTİYATİ TEDBİR: 31/05/2006 T. YEV:6666 İLE FET. 1.ASLİYE HUKUK MAH.	SAKIP ZORBAZ		Fethiye - 31-05-2006 00:00 - 6666	

	29/05/2006 T. 2006/23 S.Y ALİM YUVARLAK VE ARKADAŞLARI				6666	
Serh	İSTİMLAK MEVZU VARDIR. 15/10/1976 YEV:1916	ARIF ZORBAZ	(SN:1853333) DEVLET SU İŞLERİ GENEL MÜDÜRLÜĞÜ (DSİ) VKN:3130025631		Fethiye - 15-10-1976 00:00 - 1916	
Serh	İHTİYATİ TEDBİR: 31/05/2006 T. YEV:6666 İLE FET. 1.ASLIYE HUKUK MAH. 29/05/2006 T. 2006/23 S.Y ALİM YUVARLAK VE ARKADAŞLARI	ARIF ZORBAZ			Fethiye - 31-05-2006 00:00 - 6666	
Serh	İSTİMLAK MEVZU VARDIR. 15/10/1976 YEV:1916	UMMUHAN OLGUN	(SN:1853333) DEVLET SU İŞLERİ GENEL MÜDÜRLÜĞÜ (DSİ) VKN:3130025631		Fethiye - 15-10-1976 00:00 - 1916	
Serh	İHTİYATİ TEDBİR: 31/05/2006 T. YEV:6666 İLE FET. 1.ASLIYE HUKUK MAH. 29/05/2006 T. 2006/23 S.Y ALİM YUVARLAK VE ARKADAŞLARI	UMMUHAN OLGUN			Fethiye - 31-05-2006 00:00 - 6666	
Serh	İSTİMLAK MEVZU VARDIR. 15/10/1976 YEV:1916	MUSTAFA ZORBAZ	(SN:1853333) DEVLET SU İŞLERİ GENEL MÜDÜRLÜĞÜ (DSİ) VKN:3130025631		Fethiye - 15-10-1976 00:00 - 1916	
Serh	İHTİYATİ TEDBİR: 31/05/2006 T. YEV:6666 İLE FET. 1.ASLIYE HUKUK MAH. 29/05/2006 T. 2006/23 S.Y ALİM YUVARLAK VE ARKADAŞLARI	MUSTAFA ZORBAZ			Fethiye - 31-05-2006 00:00 - 6666	
Serh	İSTİMLAK MEVZU VARDIR. 15/10/1976 YEV:1916	ŞEHİRİ ÖZDEMİR	(SN:1853333) DEVLET SU İŞLERİ GENEL MÜDÜRLÜĞÜ (DSİ) VKN:3130025631		Fethiye - 15-10-1976 00:00 - 1916	
Serh	İHTİYATİ TEDBİR: 31/05/2006 T. YEV:6666 İLE FET. 1.ASLIYE HUKUK MAH. 29/05/2006 T. 2006/23 S.Y ALİM YUVARLAK VE ARKADAŞLARI	ŞEHİRİ ÖZDEMİR			Fethiye - 31-05-2006 00:00 - 6666	
Serh	İSTİMLAK MEVZU VARDIR. 15/10/1976 YEV:1916	HÜSEYİN ORHON	(SN:1853333) DEVLET SU İŞLERİ GENEL MÜDÜRLÜĞÜ (DSİ) VKN:3130025631		Fethiye - 15-10-1976 00:00 - 1916	

Serh	İHTİYATİ TEDBİR: 31/05/2006 T. YEV:6666 İLE FET. 1.ASLİYE HUKUK MAH. 29/05/2006 T.2006/23 S.Y ALİM YUVARLAK VE ARKADAŞLARI	HÜSEYİN ORHON		1916	Fethiye - 31-05-2006 00:00 - 6666
Serh	İcrai Haciz : FETHİYE 1. İCRA MÜDÜRLÜĞÜ nin 11/06/2007 tarih 2007/23 ES. sayılı Haciz Yazısı sayılı yazıları ile. Borç : 91.391,07 YTL . (Alacaklı : -)	HÜSEYİN ORHON			Fethiye - 09-07-2007 14:40 - 8799
Serh	İcrai Haciz : FETHİYE 2. İCRA MÜDÜRLÜĞÜ nin 04/04/2008 tarih 2008/871 ES. sayılı Haciz Yazısı sayılı yazıları ile. Borç : 0 YTL . (Alacaklı : -)	HÜSEYİN ORHON			Fethiye - 08-04-2008 15:07 - 6185
Serh	Mirasçılar ve 3. Kişiler Üzerine Konacak Haciz: FETHİYE 1. İCRA MÜDÜRLÜĞÜ nin 12/02/2015 tarih 2011/6517E sayılı Haciz Yazısı sayılı yazıları ile YALÇIN ORHON VE FETHİ ORHON hissesi üzerine Borç: 199057.82 TL . (Alacaklı: REFİKA YOLCU)	HÜSEYİN ORHON			Fethiye - 13-02-2015 10:16 - 2854
Serh	İcrai Haciz : FETHİYE İCRA DAİRESİ nin 19/03/2019 tarih 2017/14951 sayılı Haciz Yazısı sayılı yazıları ile 319155.50 TL bedel ile Alacaklı : Refika Yolcu lehine haciz işlenmiştir.	HÜSEYİN ORHON			Fethiye - 19-03-2019 10:55 - 4254
Serh	İcrai Haciz : FETHİYE İCRA DAİRESİ nin 19/03/2019 tarih 2017/14951 ESAS sayılı Haciz Yazısı sayılı yazıları ile 319155.50 TL bedel ile Alacaklı : -REFİKA YOLCU lehine haciz işlenmiştir.	HÜSEYİN ORHON			Fethiye - 19-03-2019 17:25 - 4333
Serh	Kamu Haczi : FETHİYE VERGİ DAİRESİ MÜDÜRLÜĞÜ nin 19/03/2019 tarih 24920 sayılı Haciz Yazısı sayılı yazıları ile. Borç :	HÜSEYİN ORHON			Fethiye - 20-03-2019 09:05 - 4349

	11248.81 TL (Alacaklı : FETHİYE VERGİ DAİRESİ)				
Serh	İcrai Haciz : Fethiye İcra Dairesi nin 28/11/2019 tarih 2017/14951 sayılı Haciz Yazısı sayılı yazıları ile 318558.35 TL bedel ile Alacaklı : Refıka Yolcu lehine haciz işlenmiştir.	HÜSEYİN ORHON		Fethiye - 28-11-2019 16:15 - 19824	
Serh	İcrai Haciz : Fethiye İcra Dairesi nin 16/11/2021 tarih 2017/14951 sayılı Haciz Yazısı sayılı yazıları ile 345872.05 TL bedel ile Alacaklı : Refıka Yolcu lehine haciz işlenmiştir.	HÜSEYİN ORHON		Fethiye - 16-11-2021 15:05 - 22536	
Serh	İSTİMLAK MEVZU VARDIR. 15/10/1976 YEY:1916	TURHAN SÖNMEZ	(SN:1853333) DEVLET SU İŞLERİ GENEL MÜDÜRLÜĞÜ (DSİ) VKN:3130025631	Fethiye - 15-10-1976 00:00 - 1916	
Serh	İHTİYATİ TEDBİR: 31/05/2006 T. YEV:6666 İLE FET. 1.ASLİYE HUKUK MAH. 29/05/2006 T. 2006/23 S.Y ALİM YUVARLAK VE ARKADAŞLARI	TURHAN SÖNMEZ		Fethiye - 31-05-2006 00:00 - 6666	
Serh	İSTİMLAK MEVZU VARDIR. 15/10/1976 YEY:1916	MUSTAFA TOPÇU	(SN:1853333) DEVLET SU İŞLERİ GENEL MÜDÜRLÜĞÜ (DSİ) VKN:3130025631	Fethiye - 15-10-1976 00:00 - 1916	
Serh	İHTİYATİ TEDBİR: 31/05/2006 T. YEV:6666 İLE FET. 1.ASLİYE HUKUK MAH. 29/05/2006 T. 2006/23 S.Y ALİM YUVARLAK VE ARKADAŞLARI	MUSTAFA TOPÇU		Fethiye - 31-05-2006 00:00 - 6666	
Serh	İSTİMLAK MEVZU VARDIR. 15/10/1976 YEY:1916	PERİHAN KASAR	(SN:1853333) DEVLET SU İŞLERİ GENEL MÜDÜRLÜĞÜ (DSİ) VKN:3130025631	Fethiye - 15-10-1976 00:00 - 1916	
Serh	İHTİYATİ TEDBİR: 31/05/2006 T. YEV:6666 İLE FET. 1.ASLİYE HUKUK MAH. 29/05/2006 T. 2006/23 S.Y ALİM YUVARLAK VE ARKADAŞLARI	PERİHAN KASAR		Fethiye - 31-05-2006 00:00 - 6666	

Serh	İSTİMLAK MEVZU VARDIR. 15/10/1976 YEV:1916	CAHİT ERGÜR	(SN:1853333) DEVLET SU İŞLERİ GENEL MÜDÜRLÜĞÜ (DSİ) VKN:3130025631	Fethiye - 15-10-1976 00:00 - 1916
Serh	İHTİYATİ TEDBİR: 31/05/2006 T. YEV:6666 İLE FET. 1.ASLIYE HUKUK MAH. 29/05/2006 T. 2006/23 S.Y ALİM YUVARLAK VE ARKADAŞLARI	CAHİT ERGÜR		Fethiye - 31-05-2006 00:00 - 6666
Serh	İSTİMLAK MEVZU VARDIR. 15/10/1976 YEV:1916	BEHİYE İNCE	(SN:1853333) DEVLET SU İŞLERİ GENEL MÜDÜRLÜĞÜ (DSİ) VKN:3130025631	Fethiye - 15-10-1976 00:00 - 1916
Serh	BEHİYE İNCE HİS. ÜZERİNDE HACİZ: 05/06/1998 YEV:2533 (98/285)	BEHİYE İNCE		Fethiye - 05-06-1998 00:00 - 2533
Serh	İHTİYATİ TEDBİR: 31/05/2006 T. YEV:6666 İLE FET. 1.ASLIYE HUKUK MAH. 29/05/2006 T. 2006/23 S.Y ALİM YUVARLAK VE ARKADAŞLARI	BEHİYE İNCE		Fethiye - 31-05-2006 00:00 - 6666
Serh	İcrai Haciz : FETHİYE 1. İCRA MÜDÜRLÜĞÜ nin 23/06/2009 tarih 2009/1394 ES sayılı Haciz Yazısı sayılı yazıları ile. Borç : 0 TL . (Alacaklı : -)	BEHİYE İNCE		Fethiye - 29-06-2009 13:45 - 14432
Serh	İcrai Haciz : FETHİYE 1.İCRA MÜDÜRLÜĞÜ nin 15/04/2010 tarih 2010/607 ESAS sayılı Haciz Yazısı sayılı yazıları ile. Borç : 0 TL . (Alacaklı : MUSTAFA KOCA)	BEHİYE İNCE		Fethiye - 22-04-2010 15:31 - 5494
Serh	İcrai Haciz : FETHİYE 2.İCRA MÜDÜRLÜĞÜ nin 07/06/2012 tarih 2012/2613 ES. sayılı Haciz Yazısı sayılı yazıları ile 243.203,80 TL bedel ile Alacaklı : NACİ AKKOÇAK lehine haciz işlenmiştir.	BEHİYE İNCE		Fethiye - 15-06-2012 08:18 - 9209
Serh	İcrai Haciz : FETHİYE 2.İCRA	BEHİYE İNCE		Fethiye -

	MÜDÜRLÜĞÜ nin 07/06/2012 tarih 2012/2613 E sayılı Haciz Yazısı sayılı yazıları ile 243.203,80 TL bedel ile Alacaklı : NACİ AKKOÇAK lehine haciz işlenmiştir.			19-06-2012 15:18 - 9463	
Serh	İcrai Haciz : FETHİYE 3.İCRA DAİRESİ nin 23/02/2017 tarih 2017/916 ESAS sayılı Haciz Yazısı sayılı yazıları ile 40927.13 TL bedel ile Alacaklı : KEZİBAN USLU lehine haciz işlenmiştir.	BEHİYE İNCE		Fethiye - 02-03-2017 10:27 - 2991	
Serh	İcrai Haciz : FETHİYE İCRA MÜDÜRLÜĞÜ nin 05/10/2018 tarih 2018/3337 ESAS sayılı Haciz Yazısı sayılı yazıları ile 216725 TL bedel ile Alacaklı : NACİ AKKOÇAK lehine haciz işlenmiştir.	BEHİYE İNCE		Fethiye - 08-10-2018 09:32 - 14449	
Serh	İcrai Haciz : FETHİYE İCRA MÜDÜRLÜĞÜ nin 15/03/2019 tarih 2019/1269 ESAS sayılı Haciz Yazısı sayılı yazıları ile 218626.46 TL bedel ile Alacaklı : MEHMET ÇAVDAR,AYŞE SAĞIN,HAVANA ÇAVDIR,SAADETTİN ÇAVDIR,ZELİHA YILMAZ,FATMA ATAŞ,SAİM ÇAVDIR. lehine haciz işlenmiştir.	BEHİYE İNCE		Fethiye - 18-03-2019 09:11 - 4120	
Serh	İcrai Haciz : Fethiye İcra Dairesi nin 16/11/2020 tarih 2019/1269 sayılı Haciz Yazısı sayılı yazıları ile 239285.50 TL bedel ile Alacaklı : Ayşe Sağın, Fatma Çavdır, Havana Çavdır, Mehmet Çavdır, Sadettin Çavdır, Saim Çavdır, Zeliha Yılmaz lehine haciz işlenmiştir.	BEHİYE İNCE		Fethiye - 17-11-2020 10:12 - 20349	
Serh	İcrai Haciz : Fethiye İcra Dairesi nin 06/01/2021 tarih 2018/3337 sayılı Haciz Yazısı sayılı yazıları ile 1000 TL bedel ile Alacaklı : Naci Akkoçak lehine haciz	BEHİYE İNCE		Fethiye - 06-01-2021 11:54 - 185	

Serh	İşlenmiştir.	İcrai Haciz : Fethiye İcra Dairesi nin 04/01/2021 tarih 2018/3337 sayılı Haciz Yazısı sayılı yazıları ile 35698.00 TL bedel ile Alacaklı : Naci Akkoçak lehine haciz işlenmiştir.	BEHİYE İNCE			Fethiye - 07-01-2021 09:38 - 223	
Serh		İcrai Haciz : Fethiye İcra Dairesi nin 25/02/2021 tarih 2020/1142 sayılı Haciz Yazısı sayılı yazıları ile 63349.50 TL bedel ile Alacaklı : Hatice Özen, Suat Böcü lehine haciz işlenmiştir.	BEHİYE İNCE			Fethiye - 25-02-2021 14:46 - 3985	
Serh		İSTİMLAK MEVZU VARDIR. 15/10/1976 YEV:1916	EROL UYSAL	(SN:1853333) DEVLET SU İŞLERİ GENEL MÜDÜRLÜĞÜ (DSİ) VKN:3130025631		Fethiye - 15-10-1976 00:00 - 1916	
Serh		İHTİYATİ TEDBİR: 31/05/2006 T. YEV:6666 İLE FET. 1.ASLİYE HUKUK MAH. 29/05/2006 T. 2006/23 S.Y ALİM YUVARLAK VE ARKADAŞLARI	EROL UYSAL			Fethiye - 31-05-2006 00:00 - 6666	
Beyan		FETHİYE 2.SULH HUKUK MAHKEMESİ nin 12/02/2019 tarih 2019/111 ESAS sayılı Mahkeme Müzekkeresi sayılı kararı ile vesayet altına alınmıştır.	EROL UYSAL			Fethiye - 14-02-2019 09:45 - 2194	
Beyan		Diğer (Konusu: FETHİYE DEVLET HASTANESİNİN 11.02.2019 TARİH VE 57 NOLU SAĞLIK RAPORU GEREĞİ TAPU MÜDÜRLÜĞÜNDE İŞLEM YAPAMAZ.) Tarih: - Sayı: -	EROL UYSAL	(SN:7825913) FETHİYE DEVLET HASTANESİ VKN:23136		Fethiye - 15-02-2019 13:46 - 2302	
Beyan		FETHİYE 1. SULH HUKUK MAHKEMESİ nin 18/02/2019 tarih 2019/125 ESAS sayılı Mahkeme Müzekkeresi sayılı kararı ile vesayet altına alınmıştır.	EROL UYSAL			Fethiye - 18-02-2019 16:41 - 2414	
Serh		İSTİMLAK MEVZU VARDIR. 15/10/1976 YEV:1916	NURSEL DİRLİK	(SN:1853333) DEVLET SU İŞLERİ GENEL MÜDÜRLÜĞÜ (DSİ) VKN:3130025631		Fethiye - 15-10-1976 00:00 -	

Serh	İHTİYATİ TEDBİR: 31/05/2006 T. YEV:6666 İLE FET. 1.ASLİYE HUKUK MAH. 29/05/2006 T. 2006/23 S.Y ALİM YUVARLAK VE ARKADAŞLARI	NURSEL DİRLİK		1916	
Serh	Mirasçılar ve 3. Kişiler Üzerine Konacak Haciz: FETHİYE 2. İCRA MÜDÜRLÜĞÜ nin 14/10/2014 tarih 2011/6506 ESAS sayılı Haciz Yazısı sayılı yazıları ile İSMAIL HAKKI DİRLİK,GÜLTEKİN KEMAL DİRLİK,TANER TÜRKAY DİRLİK VE SEMİH DİRLİK hissesi üzerine Borç: 132725.34 TL . (Alacaklı: MUSTAFA KAYNAK)	NURSEL DİRLİK		Fethiye - 31-05-2006 00:00 - 6666	
Serh	Mirasçılar ve 3. Kişiler Üzerine Konacak Haciz: FETHİYE 2.İCRA MÜDÜRLÜĞÜ nin 07/04/2015 tarih 2011/6767 E. sayılı Haciz Yazısı sayılı yazıları ile TANER TÜRKAY DİRLİK hissesi üzerine Borç: 6620 TL . (Alacaklı: SEÇKİN KILÇARLAR İNŞ. NAK.)	NURSEL DİRLİK		Fethiye - 27-04-2015 10:53 - 6849	
Serh	Mirasçılar ve 3. Kişiler Üzerine Konacak Haciz: FETHİYE 1. İCRA MÜDÜRLÜĞÜ nin 16/10/2017 tarih 2009/4113 ES. sayılı Haciz Yazısı sayılı yazıları ile Nursel DİRLİK ten Taner Türkay DİRLİK e intikal edecek hissesi üzerine Borç: 11100 TL . (Alacaklı: TAYFUN TÜFEKÇİ)	NURSEL DİRLİK		Fethiye - 26-10-2017 13:16 - 14614	
Serh	İSTİMLAK MEVZU VARDIR. 15/10/1976 YEV:1916	SÜLEYMAN ARDIÇ	(SN:1853333) DEVLET SU İŞLERİ GENEL MÜDÜRLÜĞÜ (DSİ) VKN:3130025631	Fethiye - 15-10-1976 00:00 - 1916	
Serh	İHTİYATİ TEDBİR: 31/05/2006 T. YEV:6666 İLE FET. 1.ASLİYE HUKUK MAH. 29/05/2006 T. 2006/23 S.Y ALİM YUVARLAK VE ARKADAŞLARI	SÜLEYMAN ARDIÇ		Fethiye - 31-05-2006 00:00 - 6666	

Serh	İSTİMLAK MEVZU VARDIR. 15/10/1976 YEV:1916	GÜLSER KABA	(SN:1853333) DEVLET SU İŞLERİ GENEL MÜDÜRLÜĞÜ (DSİ) VKN:3130025631	Fethiye - 15-10-1976 00:00 - 1916
Serh	İHTİYATİ TEDBİR: 31/05/2006 T. YEV:6666 İLE FET. 1.ASLİYE HUKUK MAH. 29/05/2006 T. 2006/23 S.Y ALİM YUVARLAK VE ARKADAŞLARI	GÜLSER KABA		Fethiye - 31-05-2006 00:00 - 6666
Serh	İSTİMLAK MEVZU VARDIR. 15/10/1976 YEV:1916	NEŞET ARDIÇ	(SN:1853333) DEVLET SU İŞLERİ GENEL MÜDÜRLÜĞÜ (DSİ) VKN:3130025631	Fethiye - 15-10-1976 00:00 - 1916
Serh	İHTİYATİ TEDBİR: 31/05/2006 T. YEV:6666 İLE FET. 1.ASLİYE HUKUK MAH. 29/05/2006 T. 2006/23 S.Y ALİM YUVARLAK VE ARKADAŞLARI	NEŞET ARDIÇ		Fethiye - 31-05-2006 00:00 - 6666
Serh	İSTİMLAK MEVZU VARDIR. 15/10/1976 YEV:1916	OSMAN DIRLIK	(SN:1853333) DEVLET SU İŞLERİ GENEL MÜDÜRLÜĞÜ (DSİ) VKN:3130025631	Fethiye - 15-10-1976 00:00 - 1916
Serh	İHTİYATİ TEDBİR: 31/05/2006 T. YEV:6666 İLE FET. 1.ASLİYE HUKUK MAH. 29/05/2006 T. 2006/23 S.Y ALİM YUVARLAK VE ARKADAŞLARI	OSMAN DIRLIK		Fethiye - 31-05-2006 00:00 - 6666
Serh	İSTİMLAK MEVZU VARDIR. 15/10/1976 YEV:1916	İSMET TUNÇ	(SN:1853333) DEVLET SU İŞLERİ GENEL MÜDÜRLÜĞÜ (DSİ) VKN:3130025631	Fethiye - 15-10-1976 00:00 - 1916
Serh	TEDBİR 09/02/1999 TARİH 627 Y. AS. 1.HUK. MAH. 1998/415 İSMET TUNÇ HIS.	İSMET TUNÇ		Fethiye - 09-02-1999 00:00 - 627
Serh	İHTİYATİ TEDBİR: 31/05/2006 T. YEV:6666 İLE FET. 1.ASLİYE HUKUK MAH. 29/05/2006 T. 2006/23 S.Y ALİM YUVARLAK VE ARKADAŞLARI	İSMET TUNÇ		Fethiye - 31-05-2006 00:00 - 6666
Serh	İSTİMLAK MEVZU VARDIR. 15/10/1976	NERMİN	(SN:1853333) DEVLET SU İŞLERİ GENEL	Fethiye -

	YEV:1916		KARGI	MÜDÜRLÜĞÜ (DSİ) VKN:3130025631	15-10-1976 00:00 - 1916	
Serh	İHTİYATİ TEDBİR: 31/05/2006 T. YEV:6666 İLE FET. 1.ASLİYE HUKUK MAH. 29/05/2006 T. 2006/23 S.Y ALİM YUVARLAK VE ARKADAŞLARI		NERMİN KARGI		Fethiye - 31-05-2006 00:00 - 6666	
Serh	İSTİMLAK MEVZU VARDIR. 15/10/1976 YEV:1916		HATİCE KARCİ	(SN:1853333) DEVLET SU İŞLERİ GENEL MÜDÜRLÜĞÜ (DSİ) VKN:3130025631	Fethiye - 15-10-1976 00:00 - 1916	
Serh	İHTİYATİ TEDBİR: 31/05/2006 T. YEV:6666 İLE FET. 1.ASLİYE HUKUK MAH. 29/05/2006 T. 2006/23 S.Y ALİM YUVARLAK VE ARKADAŞLARI		HATİCE KARCİ		Fethiye - 31-05-2006 00:00 - 6666	
Beyan	Diğer (Konusu: HATİCE KARGI NİN VERASET VE İNTİKAL VERGİ İLİŞİĞİ KESİLMİŞTİR.) Tarih: - Sayı: -		HATİCE KARCİ	(SN:7868965) FETHİYE VERGİ DAİRESİ MÜDÜRLÜĞÜ VKN:3850306165	Fethiye - 03-05-2018 15:27 - 6492	
Serh	İSTİMLAK MEVZU VARDIR. 15/10/1976 YEV:1916		OSMAN ORHON	(SN:1853333) DEVLET SU İŞLERİ GENEL MÜDÜRLÜĞÜ (DSİ) VKN:3130025631	Fethiye - 15-10-1976 00:00 - 1916	
Serh	İHTİYATİ TEDBİR: 31/05/2006 T. YEV:6666 İLE FET. 1.ASLİYE HUKUK MAH. 29/05/2006 T. 2006/23 S.Y ALİM YUVARLAK VE ARKADAŞLARI		OSMAN ORHON		Fethiye - 31-05-2006 00:00 - 6666	
Serh	İcrai Haciz : FETHİYE 2.İCRA MÜDÜRLÜĞÜ nin 26/03/2015 tarih 2015/388 E sayılı Haciz Yazısı sayılı yazıları ile 109994.95 TL bedel ile Alacaklı : mehdi kırılı lehine haciz işlenmiştir.		OSMAN ORHON		Fethiye - 31-03-2015 10:28 - 5472	
Serh	Haciz Değişikliği/Yenilemesi Yapılmıştır. FETHİYE 2. İCRA MÜDÜRLÜĞÜ nin 29/03/2016 tarih 2015/388E sayılı Haciz Yazısı sayılı yazıları ile (Borç Miktarı:		37797667		Fethiye - 06-04-2016 13:37 - 5298	-

	109994.95 , Alacaklı: MEHDİ KIRLI , Borçlu: 0), Dosya No: -				
Serh	İSTİMLAK MEVZU VARDIR. 15/10/1976 YEV:1916	NAMIK ÜNAL	(SN:1853333) DEVLET SU İŞLERİ GENEL MÜDÜRLÜĞÜ (DSİ) VKN:3130025631	Fethiye - 15-10-1976 00:00 - 1916	
Serh	İHTİYATİ TEDBİR: 31/05/2006 T. YEV:6666 İLE FET. 1.ASLIYE HUKUK MAH. 29/05/2006 T. 2006/23 S.Y ALİM YUVARLAK VE ARKADAŞLARI	NAMIK ÜNAL		Fethiye - 31-05-2006 00:00 - 6666	
Serh	İcrai Haciz : Fethiye İcra Dairesi nin 06/06/2021 tarih 2018/22411 sayılı Haciz Yazısı sayılı yazıları ile 62534.79 TL bedel ile Alacaklı : Harun İnce lehine haciz işlenmiştir.	NAMIK ÜNAL		Fethiye - 07-06-2021 12:03 - 10826	
Serh	İSTİMLAK MEVZU VARDIR. 15/10/1976 YEV:1916	SAKİNE ŞAHİN	(SN:1853333) DEVLET SU İŞLERİ GENEL MÜDÜRLÜĞÜ (DSİ) VKN:3130025631	Fethiye - 15-10-1976 00:00 - 1916	
Serh	İHTİYATİ TEDBİR: 31/05/2006 T. YEV:6666 İLE FET. 1.ASLIYE HUKUK MAH. 29/05/2006 T. 2006/23 S.Y ALİM YUVARLAK VE ARKADAŞLARI	SAKİNE ŞAHİN		Fethiye - 31-05-2006 00:00 - 6666	
Serh	İSTİMLAK MEVZU VARDIR. 15/10/1976 YEV:1916	EKREM SÖNMEZ	(SN:1853333) DEVLET SU İŞLERİ GENEL MÜDÜRLÜĞÜ (DSİ) VKN:3130025631	Fethiye - 15-10-1976 00:00 - 1916	
Serh	İHTİYATİ TEDBİR: 31/05/2006 T. YEV:6666 İLE FET. 1.ASLIYE HUKUK MAH. 29/05/2006 T. 2006/23 S.Y ALİM YUVARLAK VE ARKADAŞLARI	EKREM SÖNMEZ		Fethiye - 31-05-2006 00:00 - 6666	
Serh	İSTİMLAK MEVZU VARDIR. 15/10/1976 YEV:1916	RASİH SÖNMEZ	(SN:1853333) DEVLET SU İŞLERİ GENEL MÜDÜRLÜĞÜ (DSİ) VKN:3130025631	Fethiye - 15-10-1976 00:00 - 1916	
Serh	ŞEREF SÖNMEZ HİS. ÜZERİNDE	RASİH		Fethiye -	

	HACİZ:16/07/1998 Y:3225 (İCR. 1998/1775)	SÖNMEZ		16-07-1998 00:00 - 3225	
Serh	İHTİYATİ TEDBİR: 31/05/2006 T. YEV:6666 İLE FET. 1.ASLİYE HUKUK MAH. 29/05/2006 T. 2006/23 S.Y ALİM YUVARLAK VE ARKADAŞLARI	RASİH SÖNMEZ		Fethiye - 31-05-2006 00:00 - 6666	
Serh	İSTİMLAK MEVZU VARDIR. 15/10/1976 YEV:1916	AYŞE İLTER	(SN:1853333) DEVLET SU İŞLERİ GENEL MÜDÜRLÜĞÜ (DSİ) VKN:3130025631	Fethiye - 15-10-1976 00:00 - 1916	
Serh	İHTİYATİ TEDBİR: 31/05/2006 T. YEV:6666 İLE FET. 1.ASLİYE HUKUK MAH. 29/05/2006 T. 2006/23 S.Y ALİM YUVARLAK VE ARKADAŞLARI	AYŞE İLTER		Fethiye - 31-05-2006 00:00 - 6666	
Serh	İSTİMLAK MEVZU VARDIR. 15/10/1976 YEV:1916	NAZİKE İNCE	(SN:1853333) DEVLET SU İŞLERİ GENEL MÜDÜRLÜĞÜ (DSİ) VKN:3130025631	Fethiye - 15-10-1976 00:00 - 1916	
Serh	İHTİYATİ TEDBİR: 31/05/2006 T. YEV:6666 İLE FET. 1.ASLİYE HUKUK MAH. 29/05/2006 T. 2006/23 S.Y ALİM YUVARLAK VE ARKADAŞLARI	NAZİKE İNCE		Fethiye - 31-05-2006 00:00 - 6666	
Serh	İSTİMLAK MEVZU VARDIR. 15/10/1976 YEV:1916	AYŞE ŞAHİN	(SN:1853333) DEVLET SU İŞLERİ GENEL MÜDÜRLÜĞÜ (DSİ) VKN:3130025631	Fethiye - 15-10-1976 00:00 - 1916	
Serh	İHTİYATİ TEDBİR: 31/05/2006 T. YEV:6666 İLE FET. 1.ASLİYE HUKUK MAH. 29/05/2006 T. 2006/23 S.Y ALİM YUVARLAK VE ARKADAŞLARI	AYŞE ŞAHİN		Fethiye - 31-05-2006 00:00 - 6666	
Serh	İSTİMLAK MEVZU VARDIR. 15/10/1976 YEV:1916	ÖMER KOYUNCU	(SN:1853333) DEVLET SU İŞLERİ GENEL MÜDÜRLÜĞÜ (DSİ) VKN:3130025631	Fethiye - 15-10-1976 00:00 - 1916	
Serh	İHTİYATİ TEDBİR: 31/05/2006 T. YEV:6666 İLE FET. 1.ASLİYE HUKUK MAH.	ÖMER KOYUNCU		Fethiye - 31-05-2006 00:00 - 6666	

	29/05/2006 T. 2006/23 S.Y ALİM YUVARLAK VE ARKADAŞLARI				6666	
Serh	İSTİMLAK MEVZU VARDIR. 15/10/1976 YEV:1916	MEHMET KOYUNCU	(SN:1853333) DEVLET SU İŞLERİ GENEL MÜDÜRLÜĞÜ (DSİ) VKN:3130025631		Fethiye - 15-10-1976 00:00 - 1916	
Serh	İHTİYATİ TEDBİR: 31/05/2006 T. YEV:6666 İLE FET. 1.ASLİYE HUKUK MAH. 29/05/2006 T. 2006/23 S.Y ALİM YUVARLAK VE ARKADAŞLARI	MEHMET KOYUNCU			Fethiye - 31-05-2006 00:00 - 6666	
Serh	İSTİMLAK MEVZU VARDIR. 15/10/1976 YEV:1916	İBRAHİM KOYUNCU	(SN:1853333) DEVLET SU İŞLERİ GENEL MÜDÜRLÜĞÜ (DSİ) VKN:3130025631		Fethiye - 15-10-1976 00:00 - 1916	
Serh	İHTİYATİ TEDBİR: 31/05/2006 T. YEV:6666 İLE FET. 1.ASLİYE HUKUK MAH. 29/05/2006 T. 2006/23 S.Y ALİM YUVARLAK VE ARKADAŞLARI	İBRAHİM KOYUNCU			Fethiye - 31-05-2006 00:00 - 6666	
Serh	İSTİMLAK MEVZU VARDIR. 15/10/1976 YEV:1916	ÜMMÜ KESKİN	(SN:1853333) DEVLET SU İŞLERİ GENEL MÜDÜRLÜĞÜ (DSİ) VKN:3130025631		Fethiye - 15-10-1976 00:00 - 1916	
Serh	İHTİYATİ TEDBİR: 31/05/2006 T. YEV:6666 İLE FET. 1.ASLİYE HUKUK MAH. 29/05/2006 T. 2006/23 S.Y ALİM YUVARLAK VE ARKADAŞLARI	ÜMMÜ KESKİN			Fethiye - 31-05-2006 00:00 - 6666	
Serh	İSTİMLAK MEVZU VARDIR. 15/10/1976 YEV:1916	HATİCE SARIŞLI	(SN:1853333) DEVLET SU İŞLERİ GENEL MÜDÜRLÜĞÜ (DSİ) VKN:3130025631		Fethiye - 15-10-1976 00:00 - 1916	
Serh	İHTİYATİ TEDBİR: 31/05/2006 T. YEV:6666 İLE FET. 1.ASLİYE HUKUK MAH. 29/05/2006 T. 2006/23 S.Y ALİM YUVARLAK VE ARKADAŞLARI	HATİCE SARIŞLI			Fethiye - 31-05-2006 00:00 - 6666	
Serh	İSTİMLAK MEVZU VARDIR. 15/10/1976 YEV:1916	AHMET KOYUNCU	(SN:1853333) DEVLET SU İŞLERİ GENEL MÜDÜRLÜĞÜ (DSİ) VKN:3130025631		Fethiye - 15-10-1976 00:00 - 1916	

Serh	İHTİYATİ TEDBİR: 31/05/2006 T. YEV:6666 İLE FET. 1.ASLİYE HUKUK MAH. 29/05/2006 T. 2006/23 S.Y ALİM YUVARLAK VE ARKADAŞLARI	AHMET KOYUNCU		1916 Fethiye - 31-05-2006 00:00 - 6666
Serh	İSTİMLAK MEVZU VARDIR. 15/10/1976 YEV:1916	MEDİNE YABA	(SN:1853333) DEVLET SU İŞLERİ GENEL MÜDÜRLÜĞÜ (DSİ) VKN:3130025631	Fethiye - 15-10-1976 00:00 - 1916
Serh	İHTİYATİ TEDBİR: 31/05/2006 T. YEV:6666 İLE FET. 1.ASLİYE HUKUK MAH. 29/05/2006 T. 2006/23 S.Y ALİM YUVARLAK VE ARKADAŞLARI	MEDİNE YABA		Fethiye - 31-05-2006 00:00 - 6666
Serh	İSTİMLAK MEVZU VARDIR. 15/10/1976 YEV:1916	MUSA KOYUNCU	(SN:1853333) DEVLET SU İŞLERİ GENEL MÜDÜRLÜĞÜ (DSİ) VKN:3130025631	Fethiye - 15-10-1976 00:00 - 1916
Serh	İHTİYATİ TEDBİR: 31/05/2006 T. YEV:6666 İLE FET. 1.ASLİYE HUKUK MAH. 29/05/2006 T. 2006/23 S.Y ALİM YUVARLAK VE ARKADAŞLARI	MUSA KOYUNCU		Fethiye - 31-05-2006 00:00 - 6666
Serh	İSTİMLAK MEVZU VARDIR. 15/10/1976 YEV:1916	BAKİ KOYUNCU	(SN:1853333) DEVLET SU İŞLERİ GENEL MÜDÜRLÜĞÜ (DSİ) VKN:3130025631	Fethiye - 15-10-1976 00:00 - 1916
Serh	İHTİYATİ TEDBİR: 31/05/2006 T. YEV:6666 İLE FET. 1.ASLİYE HUKUK MAH. 29/05/2006 T. 2006/23 S.Y ALİM YUVARLAK VE ARKADAŞLARI	BAKİ KOYUNCU		Fethiye - 31-05-2006 00:00 - 6666
Serh	İSTİMLAK MEVZU VARDIR. 15/10/1976 YEV:1916	YASİN KOYUNCU	(SN:1853333) DEVLET SU İŞLERİ GENEL MÜDÜRLÜĞÜ (DSİ) VKN:3130025631	Fethiye - 15-10-1976 00:00 - 1916
Serh	İHTİYATİ TEDBİR: 31/05/2006 T. YEV:6666 İLE FET. 1.ASLİYE HUKUK MAH. 29/05/2006 T. 2006/23 S.Y ALİM	YASİN KOYUNCU		Fethiye - 31-05-2006 00:00 - 6666

	YUVARLAK VE ARKADAŞLARI				
Serh	İSTİMLAK MEVZU VARDIR. 15/10/1976 YEV:1916	AYŞE DURMAN	(SN:1853333) DEVLET SU İŞLERİ GENEL MÜDÜRLÜĞÜ (DSİ) VKN:3130025631	Fethiye - 15-10-1976 00:00 - 1916	
Serh	İHTİYATİ TEDBİR: 31/05/2006 T. YEV:6666 İLE FET. 1.ASLİYE HUKUK MAH. 29/05/2006 T. 2006/23 S.Y ALİM YUVARLAK VE ARKADAŞLARI	AYŞE DURMAN		Fethiye - 31-05-2006 00:00 - 6666	
Serh	İSTİMLAK MEVZU VARDIR. 15/10/1976 YEV:1916	YAKUP KOYUNCU	(SN:1853333) DEVLET SU İŞLERİ GENEL MÜDÜRLÜĞÜ (DSİ) VKN:3130025631	Fethiye - 15-10-1976 00:00 - 1916	
Serh	İHTİYATİ TEDBİR: 31/05/2006 T. YEV:6666 İLE FET. 1.ASLİYE HUKUK MAH. 29/05/2006 T. 2006/23 S.Y ALİM YUVARLAK VE ARKADAŞLARI	YAKUP KOYUNCU		Fethiye - 31-05-2006 00:00 - 6666	
Serh	İSTİMLAK MEVZU VARDIR. 15/10/1976 YEV:1916	NURİTTİN GÖRGÜLÜ	(SN:1853333) DEVLET SU İŞLERİ GENEL MÜDÜRLÜĞÜ (DSİ) VKN:3130025631	Fethiye - 15-10-1976 00:00 - 1916	
Serh	İHTİYATİ TEDBİR: 31/05/2006 T. YEV:6666 İLE FET. 1.ASLİYE HUKUK MAH. 29/05/2006 T. 2006/23 S.Y ALİM YUVARLAK VE ARKADAŞLARI	NURİTTİN GÖRGÜLÜ		Fethiye - 31-05-2006 00:00 - 6666	
Serh	İSTİMLAK MEVZU VARDIR. 15/10/1976 YEV:1916	MEHMET GÖRGÜLÜ	(SN:1853333) DEVLET SU İŞLERİ GENEL MÜDÜRLÜĞÜ (DSİ) VKN:3130025631	Fethiye - 15-10-1976 00:00 - 1916	
Serh	İHTİYATİ TEDBİR: 31/05/2006 T. YEV:6666 İLE FET. 1.ASLİYE HUKUK MAH. 29/05/2006 T. 2006/23 S.Y ALİM YUVARLAK VE ARKADAŞLARI	MEHMET GÖRGÜLÜ		Fethiye - 31-05-2006 00:00 - 6666	
Serh	İSTİMLAK MEVZU VARDIR. 15/10/1976 YEV:1916	MUAMMER GÖRGÜLÜ	(SN:1853333) DEVLET SU İŞLERİ GENEL MÜDÜRLÜĞÜ (DSİ) VKN:3130025631	Fethiye - 15-10-1976 00:00 - 1916	

Serh	İHTİYATİ TEDBİR: 31/05/2006 T. YEV:6666 İLE FET. 1.ASLİYE HUKUK MAH. 29/05/2006 T. 2006/23 S.Y ALİM YUVARLAK VE ARKADAŞLARI	MUAMMER GÖRGÜLÜ		Fethiye - 31-05-2006 00:00 - 6666	
Serh	İSTİMLAK MEVZU VARDIR. 15/10/1976 YEV:1916	SIFALE ORHAN	(SN:1853333) DEVLET SU İŞLERİ GENEL MÜDÜRLÜĞÜ (DSİ) VKN:3130025631	Fethiye - 15-10-1976 00:00 - 1916	
Serh	İHTİYATİ TEDBİR: 31/05/2006 T. YEV:6666 İLE FET. 1.ASLİYE HUKUK MAH. 29/05/2006 T. 2006/23 S.Y ALİM YUVARLAK VE ARKADAŞLARI	SIFALE ORHAN		Fethiye - 31-05-2006 00:00 - 6666	
Serh	İSTİMLAK MEVZU VARDIR. 15/10/1976 YEV:1916	FİRDEVS ARSAL	(SN:1853333) DEVLET SU İŞLERİ GENEL MÜDÜRLÜĞÜ (DSİ) VKN:3130025631	Fethiye - 15-10-1976 00:00 - 1916	
Serh	İHTİYATİ TEDBİR: 31/05/2006 T. YEV:6666 İLE FET. 1.ASLİYE HUKUK MAH. 29/05/2006 T. 2006/23 S.Y ALİM YUVARLAK VE ARKADAŞLARI	FİRDEVS ARSAL		Fethiye - 31-05-2006 00:00 - 6666	
Serh	İSTİMLAK MEVZU VARDIR. 15/10/1976 YEV:1916	KASIM GEZER	(SN:1853333) DEVLET SU İŞLERİ GENEL MÜDÜRLÜĞÜ (DSİ) VKN:3130025631	Fethiye - 15-10-1976 00:00 - 1916	
Serh	İHTİYATİ TEDBİR: 31/05/2006 T. YEV:6666 İLE FET. 1.ASLİYE HUKUK MAH. 29/05/2006 T. 2006/23 S.Y ALİM YUVARLAK VE ARKADAŞLARI	KASIM GEZER		Fethiye - 31-05-2006 00:00 - 6666	
Serh	İSTİMLAK MEVZU VARDIR. 15/10/1976 YEV:1916	HÜSEYİN GÖRGÜLÜ	(SN:1853333) DEVLET SU İŞLERİ GENEL MÜDÜRLÜĞÜ (DSİ) VKN:3130025631	Fethiye - 15-10-1976 00:00 - 1916	
Serh	İHTİYATİ TEDBİR: 31/05/2006 T. YEV:6666 İLE FET. 1.ASLİYE HUKUK MAH. 29/05/2006 T. 2006/23 S.Y ALİM YUVARLAK VE ARKADAŞLARI	HÜSEYİN GÖRGÜLÜ		Fethiye - 31-05-2006 00:00 - 6666	

Serh	İSTİMLAK MEVZU VARDIR. 15/10/1976 YEV:1916	MUSTAFA GÖRGÜLÜ	(SN:1853333) DEVLET SU İŞLERİ GENEL MÜDÜRLÜĞÜ (DSİ) VKN:3130025631	Fethiye - 15-10-1976 00:00 - 1916
Serh	İHTİYATİ TEDBİR: 31/05/2006 T. YEV:6666 İLE FET. 1.ASLİYE HUKUK MAH. 29/05/2006 T. 2006/23 S.Y ALİM YUVARLAK VE ARKADAŞLARI	MUSTAFA GÖRGÜLÜ		Fethiye - 31-05-2006 00:00 - 6666
Serh	İSTİMLAK MEVZU VARDIR. 15/10/1976 YEV:1916	RAMAZAN GÖRGÜLÜ	(SN:1853333) DEVLET SU İŞLERİ GENEL MÜDÜRLÜĞÜ (DSİ) VKN:3130025631	Fethiye - 15-10-1976 00:00 - 1916
Serh	İHTİYATİ TEDBİR: 31/05/2006 T. YEV:6666 İLE FET. 1.ASLİYE HUKUK MAH. 29/05/2006 T. 2006/23 S.Y ALİM YUVARLAK VE ARKADAŞLARI	RAMAZAN GÖRGÜLÜ		Fethiye - 31-05-2006 00:00 - 6666
Serh	İSTİMLAK MEVZU VARDIR. 15/10/1976 YEV:1916	MESUT ARDIÇ	(SN:1853333) DEVLET SU İŞLERİ GENEL MÜDÜRLÜĞÜ (DSİ) VKN:3130025631	Fethiye - 15-10-1976 00:00 - 1916
Serh	İHTİYATİ TEDBİR: 31/05/2006 T. YEV:6666 İLE FET. 1.ASLİYE HUKUK MAH. 29/05/2006 T. 2006/23 S.Y ALİM YUVARLAK VE ARKADAŞLARI	MESUT ARDIÇ		Fethiye - 31-05-2006 00:00 - 6666
Serh	İSTİMLAK MEVZU VARDIR. 15/10/1976 YEV:1916	GÜLSER KABA	(SN:1853333) DEVLET SU İŞLERİ GENEL MÜDÜRLÜĞÜ (DSİ) VKN:3130025631	Fethiye - 15-10-1976 00:00 - 1916
Serh	İHTİYATİ TEDBİR: 31/05/2006 T. YEV:6666 İLE FET. 1.ASLİYE HUKUK MAH. 29/05/2006 T. 2006/23 S.Y ALİM YUVARLAK VE ARKADAŞLARI	GÜLSER KABA		Fethiye - 31-05-2006 00:00 - 6666
Serh	İSTİMLAK MEVZU VARDIR. 15/10/1976 YEV:1916	RECEP GEZER	(SN:1853333) DEVLET SU İŞLERİ GENEL MÜDÜRLÜĞÜ (DSİ) VKN:3130025631	Fethiye - 15-10-1976 00:00 - 1916
Serh	İHTİYATİ TEDBİR: 31/05/2006 T. YEV:6666	RECEP		Fethiye -

	İLE FET. 1.ASLİYE HUKUK MAH. 29/05/2006 T. 2006/23 S.Y ALİM YUVARLAK VE ARKADAŞLARI	GEZER		31-05-2006 00:00 - 6666	
Serh	İSTİMLAK MEVZU VARDIR. 15/10/1976 YEV:1916	FATMA FAHRİOĞULL ARI	(SN:1853333) DEVLET SU İŞLERİ GENEL MÜDÜRLÜĞÜ (DSİ) VKN:3130025631	Fethiye - 15-10-1976 00:00 - 1916	
Serh	İHTİYATİ TEDBİR: 31/05/2006 T. YEV:6666 İLE FET. 1.ASLİYE HUKUK MAH. 29/05/2006 T. 2006/23 S.Y ALİM YUVARLAK VE ARKADAŞLARI	FATMA FAHRİOĞULL ARI		Fethiye - 31-05-2006 00:00 - 6666	
Serh	İSTİMLAK MEVZU VARDIR. 15/10/1976 YEV:1916	SÜLEYMAN ARDIÇ	(SN:1853333) DEVLET SU İŞLERİ GENEL MÜDÜRLÜĞÜ (DSİ) VKN:3130025631	Fethiye - 15-10-1976 00:00 - 1916	
Serh	İHTİYATİ TEDBİR: 31/05/2006 T. YEV:6666 İLE FET. 1.ASLİYE HUKUK MAH. 29/05/2006 T. 2006/23 S.Y ALİM YUVARLAK VE ARKADAŞLARI	SÜLEYMAN ARDIÇ		Fethiye - 31-05-2006 00:00 - 6666	
Serh	İcrai Haciz : İSTANBUL 14. İCRA MÜDÜRLÜĞÜ nin 27/03/2008 tarih 2008/8310 sayılı Haciz Yazısı sayılı yazıları ile. Borç : 0 YTL . (Alacaklı : -)	SÜLEYMAN ARDIÇ		Fethiye - 02-04-2008 16:45 - 5911	
Serh	İSTİMLAK MEVZU VARDIR. 15/10/1976 YEV:1916	NEŞET ARDIÇ	(SN:1853333) DEVLET SU İŞLERİ GENEL MÜDÜRLÜĞÜ (DSİ) VKN:3130025631	Fethiye - 15-10-1976 00:00 - 1916	
Serh	İHTİYATİ TEDBİR: 31/05/2006 T. YEV:6666 İLE FET. 1.ASLİYE HUKUK MAH. 29/05/2006 T. 2006/23 S.Y ALİM YUVARLAK VE ARKADAŞLARI	NEŞET ARDIÇ		Fethiye - 31-05-2006 00:00 - 6666	
Serh	İSTİMLAK MEVZU VARDIR. 15/10/1976 YEV:1916	HATİCE KARPUZ	(SN:1853333) DEVLET SU İŞLERİ GENEL MÜDÜRLÜĞÜ (DSİ) VKN:3130025631	Fethiye - 15-10-1976 00:00 - 1916	
Serh	İHTİYATİ TEDBİR: 31/05/2006 T. YEV:6666	HATİCE		Fethiye -	

	İLE FET. 1.ASLİYE HUKUK MAH. 29/05/2006 T. 2006/23 S.Y ALİM YUVARLAK VE ARKADAŞLARI	KARPUZ		31-05-2006 00:00 - 6666	
Serh	İSTİMLAK MEVZU VARDIR. 15/10/1976 YEV:1916	MUSTAFA KEMAL GÜRSU	(SN:1853333) DEVLET SU İŞLERİ GENEL MÜDÜRLÜĞÜ (DSİ) VKN:3130025631	Fethiye - 15-10-1976 00:00 - 1916	
Serh	İHTİYATİ TEDBİR: 31/05/2006 T. YEV:6666 İLE FET. 1.ASLİYE HUKUK MAH. 29/05/2006 T. 2006/23 S.Y ALİM YUVARLAK VE ARKADAŞLARI	MUSTAFA KEMAL GÜRSU		Fethiye - 31-05-2006 00:00 - 6666	
Serh	İSTİMLAK MEVZU VARDIR. 15/10/1976 YEV:1916	GÜLDEN KAYACIK	(SN:1853333) DEVLET SU İŞLERİ GENEL MÜDÜRLÜĞÜ (DSİ) VKN:3130025631	Fethiye - 15-10-1976 00:00 - 1916	
Serh	İHTİYATİ TEDBİR: 31/05/2006 T. YEV:6666 İLE FET. 1.ASLİYE HUKUK MAH. 29/05/2006 T. 2006/23 S.Y ALİM YUVARLAK VE ARKADAŞLARI	GÜLDEN KAYACIK		Fethiye - 31-05-2006 00:00 - 6666	
Serh	İSTİMLAK MEVZU VARDIR. 15/10/1976 YEV:1916	MÜZEYYEN IŞIK	(SN:1853333) DEVLET SU İŞLERİ GENEL MÜDÜRLÜĞÜ (DSİ) VKN:3130025631	Fethiye - 15-10-1976 00:00 - 1916	
Serh	İHTİYATİ TEDBİR: 31/05/2006 T. YEV:6666 İLE FET. 1.ASLİYE HUKUK MAH. 29/05/2006 T. 2006/23 S.Y ALİM YUVARLAK VE ARKADAŞLARI	MÜZEYYEN IŞIK		Fethiye - 31-05-2006 00:00 - 6666	
Serh	İSTİMLAK MEVZU VARDIR. 15/10/1976 YEV:1916	ŞEREF SÖNMEZ	(SN:1853333) DEVLET SU İŞLERİ GENEL MÜDÜRLÜĞÜ (DSİ) VKN:3130025631	Fethiye - 15-10-1976 00:00 - 1916	
Serh	İHTİYATİ TEDBİR: 31/05/2006 T. YEV:6666 İLE FET. 1.ASLİYE HUKUK MAH. 29/05/2006 T. 2006/23 S.Y ALİM YUVARLAK VE ARKADAŞLARI	ŞEREF SÖNMEZ		Fethiye - 31-05-2006 00:00 - 6666	
Serh	İSTİMLAK MEVZU VARDIR. 15/10/1976	TAMER	(SN:1853333) DEVLET SU İŞLERİ GENEL	Fethiye -	

	YEV:1916	SÖNMEZ	MÜDÜRLÜĞÜ (DSİ) VKN:3130025631	15-10-1976 00:00 - 1916	
Serh	İHTİYATİ TEDBİR: 31/05/2006 T. YEV:6666 İLE FET. 1.ASLIYE HUKUK MAH. 29/05/2006 T. 2006/23 S.Y ALİM YUVARLAK VE ARKADAŞLARI	TAMER SÖNMEZ		Fethiye - 31-05-2006 00:00 - 6666	
Serh	İSTİMLAK MEVZU VARDIR. 15/10/1976 YEV:1916	KADİR KOCAMAN	(SN:1853333) DEVLET SU İŞLERİ GENEL MÜDÜRLÜĞÜ (DSİ) VKN:3130025631	Fethiye - 15-10-1976 00:00 - 1916	
Serh	İHTİYATİ TEDBİR: 31/05/2006 T. YEV:6666 İLE FET. 1.ASLIYE HUKUK MAH. 29/05/2006 T. 2006/23 S.Y ALİM YUVARLAK VE ARKADAŞLARI	KADİR KOCAMAN		Fethiye - 31-05-2006 00:00 - 6666	
Serh	İSTİMLAK MEVZU VARDIR. 15/10/1976 YEV:1916	MUTLU SÜLEK	(SN:1853333) DEVLET SU İŞLERİ GENEL MÜDÜRLÜĞÜ (DSİ) VKN:3130025631	Fethiye - 15-10-1976 00:00 - 1916	
Serh	İHTİYATİ TEDBİR: 31/05/2006 T. YEV:6666 İLE FET. 1.ASLIYE HUKUK MAH. 29/05/2006 T. 2006/23 S.Y ALİM YUVARLAK VE ARKADAŞLARI	MUTLU SÜLEK		Fethiye - 31-05-2006 00:00 - 6666	
Serh	İcrai Haciz : FETHİYE 1. İCRA MÜDÜRLÜĞÜ nin 21/08/2014 tarih 2014/3264 sayılı Haciz Yazısı sayılı yazıları ile 4272.93 TL bedel ile Alacaklı : - lehine haciz işlenmiştir.	MUTLU SÜLEK		Fethiye - 25-08-2014 13:50 - 14673	
Serh	İSTİMLAK MEVZU VARDIR. 15/10/1976 YEV:1916	ENİS SÜLEK	(SN:1853333) DEVLET SU İŞLERİ GENEL MÜDÜRLÜĞÜ (DSİ) VKN:3130025631	Fethiye - 15-10-1976 00:00 - 1916	
Serh	İHTİYATİ TEDBİR: 31/05/2006 T. YEV:6666 İLE FET. 1.ASLIYE HUKUK MAH. 29/05/2006 T. 2006/23 S.Y ALİM YUVARLAK VE ARKADAŞLARI	ENİS SÜLEK		Fethiye - 31-05-2006 00:00 - 6666	

Serh	İSTİMLAK MEVZU VARDIR. 15/10/1976 YEV:1916	EROL KOCAMAN	(SN:1853333) DEVLET SU İŞLERİ GENEL MÜDÜRLÜĞÜ (DSİ) VKN:3130025631	Fethiye - 15-10-1976 00:00 - 1916	
Serh	İHTİYATİ TEDBİR: 31/05/2006 T. YEV:6666 İLE FET. 1.ASLİYE HUKUK MAH. 29/05/2006 T. 2006/23 S.Y ALİM YUVARLAK VE ARKADAŞLARI	EROL KOCAMAN		Fethiye - 31-05-2006 00:00 - 6666	
Serh	İSTİMLAK MEVZU VARDIR. 15/10/1976 YEV:1916	MERYEM KARAMAN	(SN:1853333) DEVLET SU İŞLERİ GENEL MÜDÜRLÜĞÜ (DSİ) VKN:3130025631	Fethiye - 15-10-1976 00:00 - 1916	
Serh	İHTİYATİ TEDBİR: 31/05/2006 T. YEV:6666 İLE FET. 1.ASLİYE HUKUK MAH. 29/05/2006 T. 2006/23 S.Y ALİM YUVARLAK VE ARKADAŞLARI	MERYEM KARAMAN		Fethiye - 31-05-2006 00:00 - 6666	
Serh	İSTİMLAK MEVZU VARDIR. 15/10/1976 YEV:1916	MENDERES SÜLEK	(SN:1853333) DEVLET SU İŞLERİ GENEL MÜDÜRLÜĞÜ (DSİ) VKN:3130025631	Fethiye - 15-10-1976 00:00 - 1916	
Serh	İHTİYATİ TEDBİR: 31/05/2006 T. YEV:6666 İLE FET. 1.ASLİYE HUKUK MAH. 29/05/2006 T. 2006/23 S.Y ALİM YUVARLAK VE ARKADAŞLARI	MENDERES SÜLEK		Fethiye - 31-05-2006 00:00 - 6666	
Serh	İSTİMLAK MEVZU VARDIR. 15/10/1976 YEV:1916	ERAY KOCAMAN	(SN:1853333) DEVLET SU İŞLERİ GENEL MÜDÜRLÜĞÜ (DSİ) VKN:3130025631	Fethiye - 15-10-1976 00:00 - 1916	
Serh	İHTİYATİ TEDBİR: 31/05/2006 T. YEV:6666 İLE FET. 1.ASLİYE HUKUK MAH. 29/05/2006 T. 2006/23 S.Y ALİM YUVARLAK VE ARKADAŞLARI	ERAY KOCAMAN		Fethiye - 31-05-2006 00:00 - 6666	
Serh	İSTİMLAK MEVZU VARDIR. 15/10/1976 YEV:1916	ESMA GÖL	(SN:1853333) DEVLET SU İŞLERİ GENEL MÜDÜRLÜĞÜ (DSİ) VKN:3130025631	Fethiye - 15-10-1976 00:00 - 1916	
Serh	İHTİYATİ TEDBİR: 31/05/2006 T. YEV:6666	ESMA GÖL		Fethiye -	

	İLE FET. 1.ASLİYE HUKUK MAH. 29/05/2006 T. 2006/23 S.Y ALİM YUVARLAK VE ARKADAŞLARI				31-05-2006 00:00 - 6666
Serh	İSTİMLAK MEVZU VARDIR. 15/10/1976 YEV:1916	PERHAN GEZER	(SN:1853333) DEVLET SU İŞLERİ GENEL MÜDÜRLÜĞÜ (DSİ) VKN:3130025631		Fethiye - 15-10-1976 00:00 - 1916
Serh	İHTİYATİ TEDBİR: 31/05/2006 T. YEV:6666 İLE FET. 1.ASLİYE HUKUK MAH. 29/05/2006 T. 2006/23 S.Y ALİM YUVARLAK VE ARKADAŞLARI	PERHAN GEZER			Fethiye - 31-05-2006 00:00 - 6666
Serh	İSTİMLAK MEVZU VARDIR. 15/10/1976 YEV:1916	NİMET OCAKCI	(SN:1853333) DEVLET SU İŞLERİ GENEL MÜDÜRLÜĞÜ (DSİ) VKN:3130025631		Fethiye - 15-10-1976 00:00 - 1916
Serh	İHTİYATİ TEDBİR: 31/05/2006 T. YEV:6666 İLE FET. 1.ASLİYE HUKUK MAH. 29/05/2006 T. 2006/23 S.Y ALİM YUVARLAK VE ARKADAŞLARI	NİMET OCAKCI			Fethiye - 31-05-2006 00:00 - 6666
Serh	İhtiyati Haciz : Fethiye İcra Dairesi nin 31/05/2022 tarih 2022/5712 sayılı Haciz Yazısı sayılı yazıları ile. Borç : 88771.76 TL . (Alacaklı : Güvence Hesabı)	NİMET OCAKCI			Fethiye - 31-05-2022 17:09 - 11961
Serh	İSTİMLAK MEVZU VARDIR. 15/10/1976 YEV:1916	PETEK ÖZKÖK	(SN:1853333) DEVLET SU İŞLERİ GENEL MÜDÜRLÜĞÜ (DSİ) VKN:3130025631		Fethiye - 15-10-1976 00:00 - 1916
Serh	İHTİYATİ TEDBİR: 31/05/2006 T. YEV:6666 İLE FET. 1.ASLİYE HUKUK MAH. 29/05/2006 T. 2006/23 S.Y ALİM YUVARLAK VE ARKADAŞLARI	PETEK ÖZKÖK			Fethiye - 31-05-2006 00:00 - 6666
Serh	İSTİMLAK MEVZU VARDIR. 15/10/1976 YEV:1916	ÜLKÜ ÜNAL	(SN:1853333) DEVLET SU İŞLERİ GENEL MÜDÜRLÜĞÜ (DSİ) VKN:3130025631		Fethiye - 15-10-1976 00:00 - 1916
Serh	İHTİYATİ TEDBİR: 31/05/2006 T. YEV:6666	ÜLKÜ ÜNAL			Fethiye -

	İLE FET. 1.ASLİYE HUKUK MAH. 29/05/2006 T. 2006/23 S.Y ALİM YUVARLAK VE ARKADAŞLARI			31-05-2006 00:00 - 6666	
Beyan	Diğer (Konusu: T.C:34151090238 nolu Ülkü ÜNAL in taşınmazlarına sahtecilik ihbarında bulunduğuundan bizzat gelmeden işlem yapılamaz.) Tarih: - Sayı: -	ÜLKÜ ÜNAL	(SN:74170335) ÜLKÜ ÜNAL : MEHMET FEVZİ KIZI KN:34151090238, (SN:145036379) ÜLKÜ ÜNAL : MEHMET FEVZİ KIZI KN:34151090238	Fethiye - 16-12-2021 15:09 - 25426	
Serh	İSTİMLAK MEVZU VARDIR. 15/10/1976 YEV:1916	PEKİN ORHON	(SN:1853333) DEVLET SU İŞLERİ GENEL MÜDÜRLÜĞÜ (DSİ) VKN:3130025631	Fethiye - 15-10-1976 00:00 - 1916	
Serh	İHTİYATİ TEDBİR: 31/05/2006 T. YEV:6666 İLE FET. 1.ASLİYE HUKUK MAH. 29/05/2006 T. 2006/23 S.Y ALİM YUVARLAK VE ARKADAŞLARI	PEKİN ORHON		Fethiye - 31-05-2006 00:00 - 6666	
Serh	İSTİMLAK MEVZU VARDIR. 15/10/1976 YEV:1916	AYŞE ELMACI	(SN:1853333) DEVLET SU İŞLERİ GENEL MÜDÜRLÜĞÜ (DSİ) VKN:3130025631	Fethiye - 15-10-1976 00:00 - 1916	
Serh	İHTİYATİ TEDBİR: 31/05/2006 T. YEV:6666 İLE FET. 1.ASLİYE HUKUK MAH. 29/05/2006 T. 2006/23 S.Y ALİM YUVARLAK VE ARKADAŞLARI	AYŞE ELMACI		Fethiye - 31-05-2006 00:00 - 6666	
Serh	İSTİMLAK MEVZU VARDIR. 15/10/1976 YEV:1916	ARIF ELMACI	(SN:1853333) DEVLET SU İŞLERİ GENEL MÜDÜRLÜĞÜ (DSİ) VKN:3130025631	Fethiye - 15-10-1976 00:00 - 1916	
Serh	İHTİYATİ TEDBİR: 31/05/2006 T. YEV:6666 İLE FET. 1.ASLİYE HUKUK MAH. 29/05/2006 T. 2006/23 S.Y ALİM YUVARLAK VE ARKADAŞLARI	ARIF ELMACI		Fethiye - 31-05-2006 00:00 - 6666	
Serh	İSTİMLAK MEVZU VARDIR. 15/10/1976 YEV:1916	DERYA ERKEK	(SN:1853333) DEVLET SU İŞLERİ GENEL MÜDÜRLÜĞÜ (DSİ) VKN:3130025631	Fethiye - 15-10-1976 00:00 - 1916	
Serh	İHTİYATİ TEDBİR: 31/05/2006 T. YEV:6666	DERYA		Fethiye -	

	İLE FET. 1.ASLİYE HUKUK MAH. 29/05/2006 T. 2006/23 S.Y ALİM YUVARLAK VE ARKADAŞLARI	ERKEK		31-05-2006 00:00 - 6666	
Serh	İSTİMLAK MEVZU VARDIR. 15/10/1976 YEV:1916	MAHMUT ELMACI	(SN:1853333) DEVLET SU İŞLERİ GENEL MÜDÜRLÜĞÜ (DSİ) VKN:3130025631	Fethiye - 15-10-1976 00:00 - 1916	
Serh	İHTİYATİ TEDBİR: 31/05/2006 T. YEV:6666 İLE FET. 1.ASLİYE HUKUK MAH. 29/05/2006 T. 2006/23 S.Y ALİM YUVARLAK VE ARKADAŞLARI	MAHMUT ELMACI		Fethiye - 31-05-2006 00:00 - 6666	
Serh	İSTİMLAK MEVZU VARDIR. 15/10/1976 YEV:1916	ŞEYDA İNCE	(SN:1853333) DEVLET SU İŞLERİ GENEL MÜDÜRLÜĞÜ (DSİ) VKN:3130025631	Fethiye - 15-10-1976 00:00 - 1916	
Serh	İHTİYATİ TEDBİR: 31/05/2006 T. YEV:6666 İLE FET. 1.ASLİYE HUKUK MAH. 29/05/2006 T. 2006/23 S.Y ALİM YUVARLAK VE ARKADAŞLARI	ŞEYDA İNCE		Fethiye - 31-05-2006 00:00 - 6666	
Serh	İSTİMLAK MEVZU VARDIR. 15/10/1976 YEV:1916	SEVİM ZORBAZ	(SN:1853333) DEVLET SU İŞLERİ GENEL MÜDÜRLÜĞÜ (DSİ) VKN:3130025631	Fethiye - 15-10-1976 00:00 - 1916	
Serh	İHTİYATİ TEDBİR: 31/05/2006 T. YEV:6666 İLE FET. 1.ASLİYE HUKUK MAH. 29/05/2006 T. 2006/23 S.Y ALİM YUVARLAK VE ARKADAŞLARI	SEVİM ZORBAZ		Fethiye - 31-05-2006 00:00 - 6666	
Serh	İSTİMLAK MEVZU VARDIR. 15/10/1976 YEV:1916	HAFİDA ÖKDEM	(SN:1853333) DEVLET SU İŞLERİ GENEL MÜDÜRLÜĞÜ (DSİ) VKN:3130025631	Fethiye - 15-10-1976 00:00 - 1916	
Serh	İHTİYATİ TEDBİR: 31/05/2006 T. YEV:6666 İLE FET. 1.ASLİYE HUKUK MAH. 29/05/2006 T. 2006/23 S.Y ALİM YUVARLAK VE ARKADAŞLARI	HAFİDA ÖKDEM		Fethiye - 31-05-2006 00:00 - 6666	
Serh	İSTİMLAK MEVZU VARDIR. 15/10/1976	EMİNE	(SN:1853333) DEVLET SU İŞLERİ GENEL	Fethiye -	

	YEV:1916	SABANCI	MÜDÜRLÜĞÜ (DSİ) VKN:3130025631	15-10-1976 00:00 - 1916	
Serh	İHTİYATİ TEDBİR: 31/05/2006 T. YEV:6666 İLE FET. 1.ASLİYE HUKUK MAH. 29/05/2006 T. 2006/23 S.Y ALİM YUVARLAK VE ARKADAŞLARI	EMİNE SABANCI		Fethiye - 31-05-2006 00:00 - 6666	
Serh	İSTİMLAK MEVZU VARDIR. 15/10/1976 YEV:1916	İNCİ ÖLMEZ	(SN:1853333) DEVLET SU İŞLERİ GENEL MÜDÜRLÜĞÜ (DSİ) VKN:3130025631	Fethiye - 15-10-1976 00:00 - 1916	
Serh	İHTİYATİ TEDBİR: 31/05/2006 T. YEV:6666 İLE FET. 1.ASLİYE HUKUK MAH. 29/05/2006 T. 2006/23 S.Y ALİM YUVARLAK VE ARKADAŞLARI	İNCİ ÖLMEZ		Fethiye - 31-05-2006 00:00 - 6666	
Serh	İSTİMLAK MEVZU VARDIR. 15/10/1976 YEV:1916	MEHMET TÜRKÖĞLU	(SN:1853333) DEVLET SU İŞLERİ GENEL MÜDÜRLÜĞÜ (DSİ) VKN:3130025631	Fethiye - 15-10-1976 00:00 - 1916	
Serh	İHTİYATİ TEDBİR: 31/05/2006 T. YEV:6666 İLE FET. 1.ASLİYE HUKUK MAH. 29/05/2006 T. 2006/23 S.Y ALİM YUVARLAK VE ARKADAŞLARI	MEHMET TÜRKÖĞLU		Fethiye - 31-05-2006 00:00 - 6666	
Serh	İSTİMLAK MEVZU VARDIR. 15/10/1976 YEV:1916	KAZIM TÜRKÖĞLU	(SN:1853333) DEVLET SU İŞLERİ GENEL MÜDÜRLÜĞÜ (DSİ) VKN:3130025631	Fethiye - 15-10-1976 00:00 - 1916	
Serh	İHTİYATİ TEDBİR: 31/05/2006 T. YEV:6666 İLE FET. 1.ASLİYE HUKUK MAH. 29/05/2006 T. 2006/23 S.Y ALİM YUVARLAK VE ARKADAŞLARI	KAZIM TÜRKÖĞLU		Fethiye - 31-05-2006 00:00 - 6666	
Serh	İSTİMLAK MEVZU VARDIR. 15/10/1976 YEV:1916	SERKAN TÜRKÖĞLU	(SN:1853333) DEVLET SU İŞLERİ GENEL MÜDÜRLÜĞÜ (DSİ) VKN:3130025631	Fethiye - 15-10-1976 00:00 - 1916	
Serh	İHTİYATİ TEDBİR: 31/05/2006 T. YEV:6666 İLE FET. 1.ASLİYE HUKUK MAH.	SERKAN TÜRKÖĞLU		Fethiye - 31-05-2006 00:00 - 6666	

	29/05/2006 T. 2006/23 S.Y ALİM YUVARLAK VE ARKADAŞLARI				6666	
Serh	İSTİMLAK MEVZU VARDIR. 15/10/1976 YEV:1916	ADEM TÜRKOĞLU	(SN:1853333) DEVLET SU İŞLERİ GENEL MÜDÜRLÜĞÜ (DSİ) VKN:3130025631		Fethiye - 15-10-1976 00:00 - 1916	
Serh	İHTİYATİ TEDBİR: 31/05/2006 T. YEV:6666 İLE FET. 1.ASLIYE HUKUK MAH. 29/05/2006 T. 2006/23 S.Y ALİM YUVARLAK VE ARKADAŞLARI	ADEM TÜRKOĞLU			Fethiye - 31-05-2006 00:00 - 6666	
Serh	İSTİMLAK MEVZU VARDIR. 15/10/1976 YEV:1916	NEVİN ORHON	(SN:1853333) DEVLET SU İŞLERİ GENEL MÜDÜRLÜĞÜ (DSİ) VKN:3130025631		Fethiye - 15-10-1976 00:00 - 1916	
Serh	İHTİYATİ TEDBİR: 31/05/2006 T. YEV:6666 İLE FET. 1.ASLIYE HUKUK MAH. 29/05/2006 T. 2006/23 S.Y ALİM YUVARLAK VE ARKADAŞLARI	NEVİN ORHON			Fethiye - 31-05-2006 00:00 - 6666	
Serh	İSTİMLAK MEVZU VARDIR. 15/10/1976 YEV:1916	OSMAN YANAR	(SN:1853333) DEVLET SU İŞLERİ GENEL MÜDÜRLÜĞÜ (DSİ) VKN:3130025631		Fethiye - 15-10-1976 00:00 - 1916	
Serh	İHTİYATİ TEDBİR: 31/05/2006 T. YEV:6666 İLE FET. 1.ASLIYE HUKUK MAH. 29/05/2006 T. 2006/23 S.Y ALİM YUVARLAK VE ARKADAŞLARI	OSMAN YANAR			Fethiye - 31-05-2006 00:00 - 6666	
Serh	İSTİMLAK MEVZU VARDIR. 15/10/1976 YEV:1916	ZEKIYE ELMACI	(SN:1853333) DEVLET SU İŞLERİ GENEL MÜDÜRLÜĞÜ (DSİ) VKN:3130025631		Fethiye - 15-10-1976 00:00 - 1916	
Serh	İHTİYATİ TEDBİR: 31/05/2006 T. YEV:6666 İLE FET. 1.ASLIYE HUKUK MAH. 29/05/2006 T. 2006/23 S.Y ALİM YUVARLAK VE ARKADAŞLARI	ZEKIYE ELMACI			Fethiye - 31-05-2006 00:00 - 6666	
Serh	İSTİMLAK MEVZU VARDIR. 15/10/1976 YEV:1916	ZEYNEP GÖKTAŞ	(SN:1853333) DEVLET SU İŞLERİ GENEL MÜDÜRLÜĞÜ (DSİ) VKN:3130025631		Fethiye - 15-10-1976 00:00 - 1916	

Serh	İHTİYATİ TEDBİR: 31/05/2006 T. YEV:6666 İLE FET. 1.ASLİYE HUKUK MAH. 29/05/2006 T. 2006/23 S.Y ALİM YUVARLAK VE ARKADAŞLARI	ZEYNEP GÖKTAŞ		1916	
Serh	İSTİMLAK MEVZU VARDIR. 15/10/1976 YEV:1916	HÜLYA GÖKTAŞ	(SN:1853333) DEVLET SU İŞLERİ GENEL MÜDÜRLÜĞÜ (DSİ) VKN:3130025631	Fethiye - 31-05-2006 00:00 - 6666	
Serh	İHTİYATİ TEDBİR: 31/05/2006 T. YEV:6666 İLE FET. 1.ASLİYE HUKUK MAH. 29/05/2006 T. 2006/23 S.Y ALİM YUVARLAK VE ARKADAŞLARI	HÜLYA GÖKTAŞ		Fethiye - 31-05-2006 00:00 - 6666	
Serh	Kamu Haczi : FETHİYE VERGİ DAİRESİ MÜDÜRLÜĞÜ nin 27/05/2022 tarih 103790 sayılı Haciz Yazısı sayılı yazıları ile. Borç : 207.36 TL (Alacaklı : Fethiye Vergi Dairesi Müdürlüğü)	HÜLYA GÖKTAŞ		Fethiye - 27-05-2022 12:02 - 11675	
Serh	Kamu Haczi : FETHİYE VERGİ DAİRESİ nin 31/05/2022 tarih 106125 sayılı Haciz Yazısı sayılı yazıları ile. Borç : 207.36 TL (Alacaklı : 0)	HÜLYA GÖKTAŞ		Fethiye - 01-06-2022 08:57 - 11985	
Serh	İSTİMLAK MEVZU VARDIR. 15/10/1976 YEV:1916	ALİ GÖKTAŞ	(SN:1853333) DEVLET SU İŞLERİ GENEL MÜDÜRLÜĞÜ (DSİ) VKN:3130025631	Fethiye - 15-10-1976 00:00 - 1916	
Serh	İHTİYATİ TEDBİR: 31/05/2006 T. YEV:6666 İLE FET. 1.ASLİYE HUKUK MAH. 29/05/2006 T. 2006/23 S.Y ALİM YUVARLAK VE ARKADAŞLARI	ALİ GÖKTAŞ		Fethiye - 31-05-2006 00:00 - 6666	
Serh	İSTİMLAK MEVZU VARDIR. 15/10/1976 YEV:1916	ALİYE SÖĞÜT	(SN:1853333) DEVLET SU İŞLERİ GENEL MÜDÜRLÜĞÜ (DSİ) VKN:3130025631	Fethiye - 15-10-1976 00:00 - 1916	
Serh	İHTİYATİ TEDBİR: 31/05/2006 T. YEV:6666	ALİYE		Fethiye -	

	İLE FET. 1.ASLİYE HUKUK MAH. 29/05/2006 T. 2006/23 S.Y ALİM YUVARLAK VE ARKADAŞLARI	SÖĞÜT		31-05-2006 00:00 - 6666	
Serh	Kamu Haczi : FETHİYE VERGİ DAİRESİ MÜDÜRLÜĞÜ nin 27/05/2022 tarih 103786 sayılı Haciz Yazısı sayılı yazıları ile. Borç : 352.72 TL (Alacaklı : 0)	ALİYE SÖĞÜT		Fethiye - 27-05-2022 13:08 - 11678	
Serh	Kamu Haczi : FETHİYE VERGİ DAİRESİ nin 31/05/2022 tarih 106208 sayılı Haciz Yazısı sayılı yazıları ile. Borç : 352.72 TL (Alacaklı : 0)	ALİYE SÖĞÜT		Fethiye - 31-05-2022 16:55 - 11955	
Serh	İSTİMLAK MEVZU VARDIR. 15/10/1976 YEV:1916	AYŞE DİRLİK	(SN:1853333) DEVLET SU İŞLERİ GENEL MÜDÜRLÜĞÜ (DSİ) VKN:3130025631	Fethiye - 15-10-1976 00:00 - 1916	
Serh	İHTİYATİ TEDBİR: 31/05/2006 T. YEV:6666 İLE FET. 1.ASLİYE HUKUK MAH. 29/05/2006 T. 2006/23 S.Y ALİM YUVARLAK VE ARKADAŞLARI	AYŞE DİRLİK		Fethiye - 31-05-2006 00:00 - 6666	
Serh	İSTİMLAK MEVZU VARDIR. 15/10/1976 YEV:1916	EMİNE KAYABAŞ	(SN:1853333) DEVLET SU İŞLERİ GENEL MÜDÜRLÜĞÜ (DSİ) VKN:3130025631	Fethiye - 15-10-1976 00:00 - 1916	
Serh	İHTİYATİ TEDBİR: 31/05/2006 T. YEV:6666 İLE FET. 1.ASLİYE HUKUK MAH. 29/05/2006 T. 2006/23 S.Y ALİM YUVARLAK VE ARKADAŞLARI	EMİNE KAYABAŞ		Fethiye - 31-05-2006 00:00 - 6666	
Serh	İSTİMLAK MEVZU VARDIR. 15/10/1976 YEV:1916	NURAY DİRLİK	(SN:1853333) DEVLET SU İŞLERİ GENEL MÜDÜRLÜĞÜ (DSİ) VKN:3130025631	Fethiye - 15-10-1976 00:00 - 1916	
Serh	İHTİYATİ TEDBİR: 31/05/2006 T. YEV:6666 İLE FET. 1.ASLİYE HUKUK MAH. 29/05/2006 T. 2006/23 S.Y ALİM YUVARLAK VE ARKADAŞLARI	NURAY DİRLİK		Fethiye - 31-05-2006 00:00 - 6666	

Serh	İSTİMLAK MEVZU VARDIR. 15/10/1976 YEV:1916	SUNAY KAZAK	(SN:1853333) DEVLET SU İŞLERİ GENEL MÜDÜRLÜĞÜ (DSİ) VKN:3130025631	Fethiye - 15-10-1976 00:00 - 1916	
Serh	İHTİYATİ TEDBİR: 31/05/2006 T. YEV:6666 İLE FET. 1.ASLIYE HUKUK MAH. 29/05/2006 T. 2006/23 S.Y ALİM YUVARLAK VE ARKADAŞLARI	SUNAY KAZAK		Fethiye - 31-05-2006 00:00 - 6666	
Serh	İSTİMLAK MEVZU VARDIR. 15/10/1976 YEV:1916	AYTEN DİRLİK	(SN:1853333) DEVLET SU İŞLERİ GENEL MÜDÜRLÜĞÜ (DSİ) VKN:3130025631	Fethiye - 15-10-1976 00:00 - 1916	
Serh	İHTİYATİ TEDBİR: 31/05/2006 T. YEV:6666 İLE FET. 1.ASLIYE HUKUK MAH. 29/05/2006 T. 2006/23 S.Y ALİM YUVARLAK VE ARKADAŞLARI	AYTEN DİRLİK		Fethiye - 31-05-2006 00:00 - 6666	
Serh	İSTİMLAK MEVZU VARDIR. 15/10/1976 YEV:1916	ALİ ZİYA KARA	(SN:1853333) DEVLET SU İŞLERİ GENEL MÜDÜRLÜĞÜ (DSİ) VKN:3130025631	Fethiye - 15-10-1976 00:00 - 1916	
Serh	İHTİYATİ TEDBİR: 31/05/2006 T. YEV:6666 İLE FET. 1.ASLIYE HUKUK MAH. 29/05/2006 T. 2006/23 S.Y ALİM YUVARLAK VE ARKADAŞLARI	ALİ ZİYA KARA		Fethiye - 31-05-2006 00:00 - 6666	
Serh	İSTİMLAK MEVZU VARDIR. 15/10/1976 YEV:1916	YÜKSEL HAVUZ	(SN:1853333) DEVLET SU İŞLERİ GENEL MÜDÜRLÜĞÜ (DSİ) VKN:3130025631	Fethiye - 15-10-1976 00:00 - 1916	
Serh	İHTİYATİ TEDBİR: 31/05/2006 T. YEV:6666 İLE FET. 1.ASLIYE HUKUK MAH. 29/05/2006 T. 2006/23 S.Y ALİM YUVARLAK VE ARKADAŞLARI	YÜKSEL HAVUZ		Fethiye - 31-05-2006 00:00 - 6666	
Serh	İSTİMLAK MEVZU VARDIR. 15/10/1976 YEV:1916	SERVET KARA	(SN:1853333) DEVLET SU İŞLERİ GENEL MÜDÜRLÜĞÜ (DSİ) VKN:3130025631	Fethiye - 15-10-1976 00:00 - 1916	
Serh	İHTİYATİ TEDBİR: 31/05/2006 T. YEV:6666	SERVET		Fethiye -	

	İLE FET. 1.ASLİYE HUKUK MAH. 29/05/2006 T. 2006/23 S.Y ALİM YUVARLAK VE ARKADAŞLARI	KARA		31-05-2006 00:00 - 6666	
Serh	İSTİMLAK MEVZU VARDIR. 15/10/1976 YEV:1916	SAVAŞ KARA	(SN:1853333) DEVLET SU İŞLERİ GENEL MÜDÜRLÜĞÜ (DSİ) VKN:3130025631	Fethiye - 15-10-1976 00:00 - 1916	
Serh	İHTİYATİ TEDBİR: 31/05/2006 T. YEV:6666 İLE FET. 1.ASLİYE HUKUK MAH. 29/05/2006 T. 2006/23 S.Y ALİM YUVARLAK VE ARKADAŞLARI	SAVAŞ KARA		Fethiye - 31-05-2006 00:00 - 6666	
Serh	İSTİMLAK MEVZU VARDIR. 15/10/1976 YEV:1916	SELMA TANYEL	(SN:1853333) DEVLET SU İŞLERİ GENEL MÜDÜRLÜĞÜ (DSİ) VKN:3130025631	Fethiye - 15-10-1976 00:00 - 1916	
Serh	İHTİYATİ TEDBİR: 31/05/2006 T. YEV:6666 İLE FET. 1.ASLİYE HUKUK MAH. 29/05/2006 T. 2006/23 S.Y ALİM YUVARLAK VE ARKADAŞLARI	SELMA TANYEL		Fethiye - 31-05-2006 00:00 - 6666	
Serh	İSTİMLAK MEVZU VARDIR. 15/10/1976 YEV:1916	HATİCE ŞAHİN	(SN:1853333) DEVLET SU İŞLERİ GENEL MÜDÜRLÜĞÜ (DSİ) VKN:3130025631	Fethiye - 15-10-1976 00:00 - 1916	
Serh	İHTİYATİ TEDBİR: 31/05/2006 T. YEV:6666 İLE FET. 1.ASLİYE HUKUK MAH. 29/05/2006 T. 2006/23 S.Y ALİM YUVARLAK VE ARKADAŞLARI	HATİCE ŞAHİN		Fethiye - 31-05-2006 00:00 - 6666	
Serh	İSTİMLAK MEVZU VARDIR. 15/10/1976 YEV:1916	EMİNE SÖNMEZ	(SN:1853333) DEVLET SU İŞLERİ GENEL MÜDÜRLÜĞÜ (DSİ) VKN:3130025631	Fethiye - 15-10-1976 00:00 - 1916	
Serh	İHTİYATİ TEDBİR: 31/05/2006 T. YEV:6666 İLE FET. 1.ASLİYE HUKUK MAH. 29/05/2006 T. 2006/23 S.Y ALİM YUVARLAK VE ARKADAŞLARI	EMİNE SÖNMEZ		Fethiye - 31-05-2006 00:00 - 6666	
Serh	İSTİMLAK MEVZU VARDIR. 15/10/1976	SALIHA	(SN:1853333) DEVLET SU İŞLERİ GENEL	Fethiye -	

	YEV:1916	İNCE	MÜDÜRLÜĞÜ (DSİ) VKN:3130025631	15-10-1976 00:00 - 1916	
Serh	İHTİYATİ TEDBİR: 31/05/2006 T. YEV:6666 İLE FET. 1.ASLİYE HUKUK MAH. 29/05/2006 T. 2006/23 S.Y ALİM YUVARLAK VE ARKADAŞLARI	SALİHA İNCE		Fethiye - 31-05-2006 00:00 - 6666	
Serh	İSTİMLAK MEVZU VARDIR. 15/10/1976 YEV:1916	HERUN İNCE	(SN:1853333) DEVLET SU İŞLERİ GENEL MÜDÜRLÜĞÜ (DSİ) VKN:3130025631	Fethiye - 15-10-1976 00:00 - 1916	
Serh	İHTİYATİ TEDBİR: 31/05/2006 T. YEV:6666 İLE FET. 1.ASLİYE HUKUK MAH. 29/05/2006 T. 2006/23 S.Y ALİM YUVARLAK VE ARKADAŞLARI	HERUN İNCE		Fethiye - 31-05-2006 00:00 - 6666	
Serh	İSTİMLAK MEVZU VARDIR. 15/10/1976 YEV:1916	HAKAN İNCE	(SN:1853333) DEVLET SU İŞLERİ GENEL MÜDÜRLÜĞÜ (DSİ) VKN:3130025631	Fethiye - 15-10-1976 00:00 - 1916	
Serh	İHTİYATİ TEDBİR: 31/05/2006 T. YEV:6666 İLE FET. 1.ASLİYE HUKUK MAH. 29/05/2006 T. 2006/23 S.Y ALİM YUVARLAK VE ARKADAŞLARI	HAKAN İNCE		Fethiye - 31-05-2006 00:00 - 6666	
Serh	İSTİMLAK MEVZU VARDIR. 15/10/1976 YEV:1916	GÜNSELİ SOLMAZ	(SN:1853333) DEVLET SU İŞLERİ GENEL MÜDÜRLÜĞÜ (DSİ) VKN:3130025631	Fethiye - 15-10-1976 00:00 - 1916	
Serh	İHTİYATİ TEDBİR: 31/05/2006 T. YEV:6666 İLE FET. 1.ASLİYE HUKUK MAH. 29/05/2006 T. 2006/23 S.Y ALİM YUVARLAK VE ARKADAŞLARI	GÜNSELİ SOLMAZ		Fethiye - 31-05-2006 00:00 - 6666	
Serh	İSTİMLAK MEVZU VARDIR. 15/10/1976 YEV:1916	MERYEM ALBAN	(SN:1853333) DEVLET SU İŞLERİ GENEL MÜDÜRLÜĞÜ (DSİ) VKN:3130025631	Fethiye - 15-10-1976 00:00 - 1916	
Serh	İHTİYATİ TEDBİR: 31/05/2006 T. YEV:6666 İLE FET. 1.ASLİYE HUKUK MAH.	MERYEM ALBAN		Fethiye - 31-05-2006 00:00 - 6666	

	29/05/2006 T. 2006/23 S.Y ALİM YUVARLAK VE ARKADAŞLARI				6666	
Serh	İSTİMLAK MEVZU VARDIR. 15/10/1976 YEV:1916	GÜNSEL DIRLIK	(SN:1853333) DEVLET SU İŞLERİ GENEL MÜDÜRLÜĞÜ (DSİ) VKN:3130025631		Fethiye - 15-10-1976 00:00 - 1916	
Serh	İHTİYATİ TEDBİR: 31/05/2006 T. YEV:6666 İLE FET. 1.ASLIYE HUKUK MAH. 29/05/2006 T. 2006/23 S.Y ALİM YUVARLAK VE ARKADAŞLARI	GÜNSEL DIRLIK			Fethiye - 31-05-2006 00:00 - 6666	
Serh	İSTİMLAK MEVZU VARDIR. 15/10/1976 YEV:1916	RASİH SÖNMEZ	(SN:1853333) DEVLET SU İŞLERİ GENEL MÜDÜRLÜĞÜ (DSİ) VKN:3130025631		Fethiye - 15-10-1976 00:00 - 1916	
Serh	İHTİYATİ TEDBİR: 31/05/2006 T. YEV:6666 İLE FET. 1.ASLIYE HUKUK MAH. 29/05/2006 T. 2006/23 S.Y ALİM YUVARLAK VE ARKADAŞLARI	RASİH SÖNMEZ			Fethiye - 31-05-2006 00:00 - 6666	
Serh	İSTİMLAK MEVZU VARDIR. 15/10/1976 YEV:1916	EKREM SÖNMEZ	(SN:1853333) DEVLET SU İŞLERİ GENEL MÜDÜRLÜĞÜ (DSİ) VKN:3130025631		Fethiye - 15-10-1976 00:00 - 1916	
Serh	İHTİYATİ TEDBİR: 31/05/2006 T. YEV:6666 İLE FET. 1.ASLIYE HUKUK MAH. 29/05/2006 T. 2006/23 S.Y ALİM YUVARLAK VE ARKADAŞLARI	EKREM SÖNMEZ			Fethiye - 31-05-2006 00:00 - 6666	
Serh	İSTİMLAK MEVZU VARDIR. 15/10/1976 YEV:1916	NAZİKE İNCE	(SN:1853333) DEVLET SU İŞLERİ GENEL MÜDÜRLÜĞÜ (DSİ) VKN:3130025631		Fethiye - 15-10-1976 00:00 - 1916	
Serh	İHTİYATİ TEDBİR: 31/05/2006 T. YEV:6666 İLE FET. 1.ASLIYE HUKUK MAH. 29/05/2006 T. 2006/23 S.Y ALİM YUVARLAK VE ARKADAŞLARI	NAZİKE İNCE			Fethiye - 31-05-2006 00:00 - 6666	
Serh	İSTİMLAK MEVZU VARDIR. 15/10/1976 YEV:1916	AYŞE İLTER	(SN:1853333) DEVLET SU İŞLERİ GENEL MÜDÜRLÜĞÜ (DSİ) VKN:3130025631		Fethiye - 15-10-1976 00:00 - 1916	

Serh	İHTİYATİ TEDBİR: 31/05/2006 T. YEV:6666 İLE FET. 1.ASLİYE HUKUK MAH. 29/05/2006 T. 2006/23 S.Y ALİM YUVARLAK VE ARKADAŞLARI	AYŞE İLTER			1916 Fethiye - 31-05-2006 00:00 - 6666
Serh	İSTİMLAK MEVZU VARDIR. 15/10/1976 YEV:1916	NAİLE İŞİK	(SN:1853333) DEVLET SU İŞLERİ GENEL MÜDÜRLÜĞÜ (DSİ) VKN:3130025631		Fethiye - 15-10-1976 00:00 - 1916
Serh	İHTİYATİ TEDBİR: 31/05/2006 T. YEV:6666 İLE FET. 1.ASLİYE HUKUK MAH. 29/05/2006 T. 2006/23 S.Y ALİM YUVARLAK VE ARKADAŞLARI	NAİLE İŞİK			Fethiye - 31-05-2006 00:00 - 6666
Serh	İSTİMLAK MEVZU VARDIR. 15/10/1976 YEV:1916	NAZİKE İNCE	(SN:1853333) DEVLET SU İŞLERİ GENEL MÜDÜRLÜĞÜ (DSİ) VKN:3130025631		Fethiye - 15-10-1976 00:00 - 1916
Serh	İHTİYATİ TEDBİR: 31/05/2006 T. YEV:6666 İLE FET. 1.ASLİYE HUKUK MAH. 29/05/2006 T. 2006/23 S.Y ALİM YUVARLAK VE ARKADAŞLARI	NAZİKE İNCE			Fethiye - 31-05-2006 00:00 - 6666
Serh	İSTİMLAK MEVZU VARDIR. 15/10/1976 YEV:1916	EKREM SÖNMEZ	(SN:1853333) DEVLET SU İŞLERİ GENEL MÜDÜRLÜĞÜ (DSİ) VKN:3130025631		Fethiye - 15-10-1976 00:00 - 1916
Serh	İHTİYATİ TEDBİR: 31/05/2006 T. YEV:6666 İLE FET. 1.ASLİYE HUKUK MAH. 29/05/2006 T. 2006/23 S.Y ALİM YUVARLAK VE ARKADAŞLARI	EKREM SÖNMEZ			Fethiye - 31-05-2006 00:00 - 6666
Serh	İSTİMLAK MEVZU VARDIR. 15/10/1976 YEV:1916	AYŞE İLTER	(SN:1853333) DEVLET SU İŞLERİ GENEL MÜDÜRLÜĞÜ (DSİ) VKN:3130025631		Fethiye - 15-10-1976 00:00 - 1916
Serh	İHTİYATİ TEDBİR: 31/05/2006 T. YEV:6666 İLE FET. 1.ASLİYE HUKUK MAH. 29/05/2006 T. 2006/23 S.Y ALİM	AYŞE İLTER			Fethiye - 31-05-2006 00:00 - 6666

	YUVARLAK VE ARKADAŞLARI				
Serh	İSTİMLAK MEVZU VARDIR. 15/10/1976 YEV:1916	RASİH SÖNMEZ	(SN:1853333) DEVLET SU İŞLERİ GENEL MÜDÜRLÜĞÜ (DSİ) VKN:3130025631	Fethiye - 15-10-1976 00:00 - 1916	
Serh	İHTİYATİ TEDBİR: 31/05/2006 T. YEV:6666 İLE FET. 1.ASLİYE HUKUK MAH. 29/05/2006 T. 2006/23 S.Y ALİM YUVARLAK VE ARKADAŞLARI	RASİH SÖNMEZ		Fethiye - 31-05-2006 00:00 - 6666	
Serh	İSTİMLAK MEVZU VARDIR. 15/10/1976 YEV:1916	GÜLSEVİ GÖRGÜLÜ	(SN:1853333) DEVLET SU İŞLERİ GENEL MÜDÜRLÜĞÜ (DSİ) VKN:3130025631	Fethiye - 15-10-1976 00:00 - 1916	
Serh	İHTİYATİ TEDBİR: 31/05/2006 T. YEV:6666 İLE FET. 1.ASLİYE HUKUK MAH. 29/05/2006 T. 2006/23 S.Y ALİM YUVARLAK VE ARKADAŞLARI	GÜLSEVİ GÖRGÜLÜ		Fethiye - 31-05-2006 00:00 - 6666	
Serh	İSTİMLAK MEVZU VARDIR. 15/10/1976 YEV:1916	SADETTİN GÖRGÜLÜ	(SN:1853333) DEVLET SU İŞLERİ GENEL MÜDÜRLÜĞÜ (DSİ) VKN:3130025631	Fethiye - 15-10-1976 00:00 - 1916	
Serh	İHTİYATİ TEDBİR: 31/05/2006 T. YEV:6666 İLE FET. 1.ASLİYE HUKUK MAH. 29/05/2006 T. 2006/23 S.Y ALİM YUVARLAK VE ARKADAŞLARI	SADETTİN GÖRGÜLÜ		Fethiye - 31-05-2006 00:00 - 6666	
Serh	İSTİMLAK MEVZU VARDIR. 15/10/1976 YEV:1916	GÜZİDE KOÇAK	(SN:1853333) DEVLET SU İŞLERİ GENEL MÜDÜRLÜĞÜ (DSİ) VKN:3130025631	Fethiye - 15-10-1976 00:00 - 1916	
Serh	İHTİYATİ TEDBİR: 31/05/2006 T. YEV:6666 İLE FET. 1.ASLİYE HUKUK MAH. 29/05/2006 T. 2006/23 S.Y ALİM YUVARLAK VE ARKADAŞLARI	GÜZİDE KOÇAK		Fethiye - 31-05-2006 00:00 - 6666	
Serh	İSTİMLAK MEVZU VARDIR. 15/10/1976 YEV:1916	NAİLE İŞİK	(SN:1853333) DEVLET SU İŞLERİ GENEL MÜDÜRLÜĞÜ (DSİ) VKN:3130025631	Fethiye - 15-10-1976 00:00 - 1916	

Serh	İHTİYATİ TEDBİR: 31/05/2006 T. YEV:6666 İLE FET. 1.ASLİYE HUKUK MAH. 29/05/2006 T. 2006/23 S.Y ALİM YUVARLAK VE ARKADAŞLARI	NAİLE İŞİK		Fethiye - 31-05-2006 00:00 - 6666	
Serh	İSTİMLAK MEVZU VARDIR. 15/10/1976 YEV:1916	KERİMAN KASAP	(SN:1853333) DEVLET SU İŞLERİ GENEL MÜDÜRLÜĞÜ (DSİ) VKN:3130025631	Fethiye - 15-10-1976 00:00 - 1916	
Serh	İHTİYATİ TEDBİR: 31/05/2006 T. YEV:6666 İLE FET. 1.ASLİYE HUKUK MAH. 29/05/2006 T. 2006/23 S.Y ALİM YUVARLAK VE ARKADAŞLARI	KERİMAN KASAP		Fethiye - 31-05-2006 00:00 - 6666	
Serh	İSTİMLAK MEVZU VARDIR. 15/10/1976 YEV:1916	HÜSEYİN GÖRGÜLÜ	(SN:1853333) DEVLET SU İŞLERİ GENEL MÜDÜRLÜĞÜ (DSİ) VKN:3130025631	Fethiye - 15-10-1976 00:00 - 1916	
Serh	İHTİYATİ TEDBİR: 31/05/2006 T. YEV:6666 İLE FET. 1.ASLİYE HUKUK MAH. 29/05/2006 T. 2006/23 S.Y ALİM YUVARLAK VE ARKADAŞLARI	HÜSEYİN GÖRGÜLÜ		Fethiye - 31-05-2006 00:00 - 6666	
Serh	İSTİMLAK MEVZU VARDIR. 15/10/1976 YEV:1916	RUHSAR TUNCER	(SN:1853333) DEVLET SU İŞLERİ GENEL MÜDÜRLÜĞÜ (DSİ) VKN:3130025631	Fethiye - 15-10-1976 00:00 - 1916	
Serh	İHTİYATİ TEDBİR: 31/05/2006 T. YEV:6666 İLE FET. 1.ASLİYE HUKUK MAH. 29/05/2006 T. 2006/23 S.Y ALİM YUVARLAK VE ARKADAŞLARI	RUHSAR TUNCER		Fethiye - 31-05-2006 00:00 - 6666	
Serh	İSTİMLAK MEVZU VARDIR. 15/10/1976 YEV:1916	AYLA SARIOĞLU	(SN:1853333) DEVLET SU İŞLERİ GENEL MÜDÜRLÜĞÜ (DSİ) VKN:3130025631	Fethiye - 15-10-1976 00:00 - 1916	
Serh	İHTİYATİ TEDBİR: 31/05/2006 T. YEV:6666 İLE FET. 1.ASLİYE HUKUK MAH. 29/05/2006 T. 2006/23 S.Y ALİM YUVARLAK VE ARKADAŞLARI	AYLA SARIOĞLU		Fethiye - 31-05-2006 00:00 - 6666	

Serh	İSTİMLAK MEVZU VARDIR. 15/10/1976 YEV:1916	ŞEKİP BAŞKAYA	(SN:1853333) DEVLET SU İŞLERİ GENEL MÜDÜRLÜĞÜ (DSİ) VKN:3130025631	Fethiye - 15-10-1976 00:00 - 1916
Serh	İHTİYATİ TEDBİR: 31/05/2006 T. YEV:6666 İLE FET. 1.ASLİYE HUKUK MAH. 29/05/2006 T. 2006/23 S.Y ALİM YUVARLAK VE ARKADAŞLARI	ŞEKİP BAŞKAYA		Fethiye - 31-05-2006 00:00 - 6666
Serh	İSTİMLAK MEVZU VARDIR. 15/10/1976 YEV:1916	RUHTAN BAŞKAYA	(SN:1853333) DEVLET SU İŞLERİ GENEL MÜDÜRLÜĞÜ (DSİ) VKN:3130025631	Fethiye - 15-10-1976 00:00 - 1916
Serh	İHTİYATİ TEDBİR: 31/05/2006 T. YEV:6666 İLE FET. 1.ASLİYE HUKUK MAH. 29/05/2006 T. 2006/23 S.Y ALİM YUVARLAK VE ARKADAŞLARI	RUHTAN BAŞKAYA		Fethiye - 31-05-2006 00:00 - 6666
Serh	İSTİMLAK MEVZU VARDIR. 15/10/1976 YEV:1916	BÜLENT GEZER	(SN:1853333) DEVLET SU İŞLERİ GENEL MÜDÜRLÜĞÜ (DSİ) VKN:3130025631	Fethiye - 15-10-1976 00:00 - 1916
Serh	İHTİYATİ TEDBİR: 31/05/2006 T. YEV:6666 İLE FET. 1.ASLİYE HUKUK MAH. 29/05/2006 T. 2006/23 S.Y ALİM YUVARLAK VE ARKADAŞLARI	BÜLENT GEZER		Fethiye - 31-05-2006 00:00 - 6666
Serh	İSTİMLAK MEVZU VARDIR. 15/10/1976 YEV:1916	EMİNE GEZER	(SN:1853333) DEVLET SU İŞLERİ GENEL MÜDÜRLÜĞÜ (DSİ) VKN:3130025631	Fethiye - 15-10-1976 00:00 - 1916
Serh	İHTİYATİ TEDBİR: 31/05/2006 T. YEV:6666 İLE FET. 1.ASLİYE HUKUK MAH. 29/05/2006 T. 2006/23 S.Y ALİM YUVARLAK VE ARKADAŞLARI	EMİNE GEZER		Fethiye - 31-05-2006 00:00 - 6666
Serh	İSTİMLAK MEVZU VARDIR. 15/10/1976 YEV:1916	BİROL GEZER	(SN:1853333) DEVLET SU İŞLERİ GENEL MÜDÜRLÜĞÜ (DSİ) VKN:3130025631	Fethiye - 15-10-1976 00:00 - 1916
Serh	İHTİYATİ TEDBİR: 31/05/2006 T. YEV:6666	BİROL		Fethiye -

	İLE FET. 1.ASLİYE HUKUK MAH. 29/05/2006 T. 2006/23 S.Y ALİM YUVARLAK VE ARKADAŞLARI	GEZER		31-05-2006 00:00 - 6666	
Serh	İSTİMLAK MEVZU VARDIR. 15/10/1976 YEV:1916	ENİS SÜLEK	(SN:1853333) DEVLET SU İŞLERİ GENEL MÜDÜRLÜĞÜ (DSİ) VKN:3130025631	Fethiye - 15-10-1976 00:00 - 1916	
Serh	İHTİYATİ TEDBİR: 31/05/2006 T. YEV:6666 İLE FET. 1.ASLİYE HUKUK MAH. 29/05/2006 T. 2006/23 S.Y ALİM YUVARLAK VE ARKADAŞLARI	ENİS SÜLEK		Fethiye - 31-05-2006 00:00 - 6666	
Serh	İSTİMLAK MEVZU VARDIR. 15/10/1976 YEV:1916	MUTLU SÜLEK	(SN:1853333) DEVLET SU İŞLERİ GENEL MÜDÜRLÜĞÜ (DSİ) VKN:3130025631	Fethiye - 15-10-1976 00:00 - 1916	
Serh	İHTİYATİ TEDBİR: 31/05/2006 T. YEV:6666 İLE FET. 1.ASLİYE HUKUK MAH. 29/05/2006 T. 2006/23 S.Y ALİM YUVARLAK VE ARKADAŞLARI	MUTLU SÜLEK		Fethiye - 31-05-2006 00:00 - 6666	
Serh	İSTİMLAK MEVZU VARDIR. 15/10/1976 YEV:1916	MERYEM KARAMAN	(SN:1853333) DEVLET SU İŞLERİ GENEL MÜDÜRLÜĞÜ (DSİ) VKN:3130025631	Fethiye - 15-10-1976 00:00 - 1916	
Serh	İHTİYATİ TEDBİR: 31/05/2006 T. YEV:6666 İLE FET. 1.ASLİYE HUKUK MAH. 29/05/2006 T. 2006/23 S.Y ALİM YUVARLAK VE ARKADAŞLARI	MERYEM KARAMAN		Fethiye - 31-05-2006 00:00 - 6666	
Serh	İSTİMLAK MEVZU VARDIR. 15/10/1976 YEV:1916	NİMET OCAKCI	(SN:1853333) DEVLET SU İŞLERİ GENEL MÜDÜRLÜĞÜ (DSİ) VKN:3130025631	Fethiye - 15-10-1976 00:00 - 1916	
Serh	İHTİYATİ TEDBİR: 31/05/2006 T. YEV:6666 İLE FET. 1.ASLİYE HUKUK MAH. 29/05/2006 T. 2006/23 S.Y ALİM YUVARLAK VE ARKADAŞLARI	NİMET OCAKCI		Fethiye - 31-05-2006 00:00 - 6666	
Serh	İhtiyati Haciz : Fethiye İcra Dairesi nin	NİMET		Fethiye -	

	31/05/2022 tarih 2022/5712 sayılı Haciz Yazısı sayılı yazıları ile. Borç : 88771.76 TL . (Alacaklı : Güvence Hesabı)	OCAKCI		31-05-2022 17:09 - 11962	
Serh	İSTİMLAK MEVZU VARDIR. 15/10/1976 YEV:1916	İZZET SÜLEK	(SN:1853333) DEVLET SU İŞLERİ GENEL MÜDÜRLÜĞÜ (DSİ) VKN:3130025631	Fethiye - 15-10-1976 00:00 - 1916	
Serh	İHTİYATİ TEDBİR: 31/05/2006 T. YEV:6666 İLE FET. 1.ASLIYE HUKUK MAH. 29/05/2006 T. 2006/23 S.Y ALİM YUVARLAK VE ARKADAŞLARI	İZZET SÜLEK		Fethiye - 31-05-2006 00:00 - 6666	
Serh	İcrai Haciz : FETHİYE İCRA DAİRESİ nin 26/04/2019 tarih 2018/5255 ESAS sayılı Haciz Yazısı sayılı yazıları ile 1095.26 TL bedel ile Alacaklı : -AYLA SARIOĞLU VS. lehine haciz işlenmiştir.	İZZET SÜLEK		Fethiye - 29-04-2019 08:52 - 6584	
Serh	İcrai Haciz : Fethiye İcra Dairesi nin 22/10/2020 tarih 2018/5255 sayılı Haciz Yazısı sayılı yazıları ile 1208.26 TL bedel ile Alacaklı : Ayla Sarıoğlu, Ruhsar Tuncer, Ruhtan Başkaya, Şekip Başkaya lehine haciz işlenmiştir.	İZZET SÜLEK		Fethiye - 22-10-2020 14:04 - 18517	
Serh	İSTİMLAK MEVZU VARDIR. 15/10/1976 YEV:1916	MENDERES SÜLEK	(SN:1853333) DEVLET SU İŞLERİ GENEL MÜDÜRLÜĞÜ (DSİ) VKN:3130025631	Fethiye - 15-10-1976 00:00 - 1916	
Serh	İHTİYATİ TEDBİR: 31/05/2006 T. YEV:6666 İLE FET. 1.ASLIYE HUKUK MAH. 29/05/2006 T. 2006/23 S.Y ALİM YUVARLAK VE ARKADAŞLARI	MENDERES SÜLEK		Fethiye - 31-05-2006 00:00 - 6666	
Serh	İSTİMLAK MEVZU VARDIR. 15/10/1976 YEV:1916	GÜNSAL ADA	(SN:1853333) DEVLET SU İŞLERİ GENEL MÜDÜRLÜĞÜ (DSİ) VKN:3130025631	Fethiye - 15-10-1976 00:00 - 1916	
Serh	İHTİYATİ TEDBİR: 31/05/2006 T. YEV:6666 İLE FET. 1.ASLIYE HUKUK MAH.	GÜNSAL ADA		Fethiye - 31-05-2006 00:00 -	

	29/05/2006 T. 2006/23 S.Y ALİM YUVARLAK VE ARKADAŞLARI				6666	
Serh	İSTİMLAK MEVZU VARDIR. 15/10/1976 YEV:1916	ÖZEN ORHON	(SN:1853333) DEVLET SU İŞLERİ GENEL MÜDÜRLÜĞÜ (DSİ) VKN:3130025631		Fethiye - 15-10-1976 00:00 - 1916	
Serh	İHTİYATİ TEDBİR: 31/05/2006 T. YEV:6666 İLE FET. 1.ASLİYE HUKUK MAH. 29/05/2006 T. 2006/23 S.Y ALİM YUVARLAK VE ARKADAŞLARI	ÖZEN ORHON			Fethiye - 31-05-2006 00:00 - 6666	
Serh	İSTİMLAK MEVZU VARDIR. 15/10/1976 YEV:1916	YETER BOZKURT	(SN:1853333) DEVLET SU İŞLERİ GENEL MÜDÜRLÜĞÜ (DSİ) VKN:3130025631		Fethiye - 15-10-1976 00:00 - 1916	
Serh	İHTİYATİ TEDBİR: 31/05/2006 T. YEV:6666 İLE FET. 1.ASLİYE HUKUK MAH. 29/05/2006 T. 2006/23 S.Y ALİM YUVARLAK VE ARKADAŞLARI	YETER BOZKURT			Fethiye - 31-05-2006 00:00 - 6666	
Serh	İSTİMLAK MEVZU VARDIR. 15/10/1976 YEV:1916	GÜLSÜM SÖNMEZ	(SN:1853333) DEVLET SU İŞLERİ GENEL MÜDÜRLÜĞÜ (DSİ) VKN:3130025631		Fethiye - 15-10-1976 00:00 - 1916	
Serh	İHTİYATİ TEDBİR: 31/05/2006 T. YEV:6666 İLE FET. 1.ASLİYE HUKUK MAH. 29/05/2006 T. 2006/23 S.Y ALİM YUVARLAK VE ARKADAŞLARI	GÜLSÜM SÖNMEZ			Fethiye - 31-05-2006 00:00 - 6666	
Serh	İSTİMLAK MEVZU VARDIR. 15/10/1976 YEV:1916	FİRDEVS UYSAL	(SN:1853333) DEVLET SU İŞLERİ GENEL MÜDÜRLÜĞÜ (DSİ) VKN:3130025631		Fethiye - 15-10-1976 00:00 - 1916	
Serh	İHTİYATİ TEDBİR: 31/05/2006 T. YEV:6666 İLE FET. 1.ASLİYE HUKUK MAH. 29/05/2006 T. 2006/23 S.Y ALİM YUVARLAK VE ARKADAŞLARI	FİRDEVS UYSAL			Fethiye - 31-05-2006 00:00 - 6666	
Serh	İSTİMLAK MEVZU VARDIR. 15/10/1976 YEV:1916	YUSUF İLDEN	(SN:1853333) DEVLET SU İŞLERİ GENEL MÜDÜRLÜĞÜ (DSİ) VKN:3130025631		Fethiye - 15-10-1976 00:00 - 1916	

Serh	İSTİMLAK MEVZU VARDIR. 15/10/1976 YEV:1916	YUSUF İLDEN	(SN:1853333) DEVLET SU İŞLERİ GENEL MÜDÜRLÜĞÜ (DSİ) VKN:3130025631	1916 Fethiye - 15-10-1976 00:00 - 1916
Serh	İHTİYATİ TEDBİR: 31/05/2006 T. YEV:6666 İLE FET. 1.ASLİYE HUKUK MAH. 29/05/2006 T. 2006/23 S.Y ALİM YUVARLAK VE ARKADAŞLARI	YUSUF İLDEN		Fethiye - 31-05-2006 00:00 - 6666
Serh	İcrai Haciz : FETHİYE 1. İCRA MÜDÜRLÜĞÜ nin 13/10/2016 tarih 2016/5233 E sayılı Haciz Yazısı sayılı yazıları ile 20752.69 TL bedel ile Alacaklı : HALİT TÜRKÖĞLU- DUDU ORHON -GÜLTEN SOLMAZ- BİNNUR YALÇIN lehine haciz işlenmiştir.	YUSUF İLDEN		Fethiye - 19-10-2016 11:09 - 14438
Serh	İcrai Haciz : FETHİYE 1.İCRA MÜDÜRLÜĞÜ nin 08/09/2017 tarih 2016/5233 ESAS sayılı Haciz Yazısı sayılı yazıları ile 17602.63 TL bedel ile Alacaklı : GÜLTEN SOLMAZ lehine haciz işlenmiştir.	YUSUF İLDEN		Fethiye - 21-09-2017 08:32 - 12618
Serh	İSTİMLAK MEVZU VARDIR. 15/10/1976 YEV:1916	ÜLKER YİĞİT	(SN:1853333) DEVLET SU İŞLERİ GENEL MÜDÜRLÜĞÜ (DSİ) VKN:3130025631	Fethiye - 15-10-1976 00:00 - 1916
Serh	İHTİYATİ TEDBİR: 31/05/2006 T. YEV:6666 İLE FET. 1.ASLİYE HUKUK MAH. 29/05/2006 T. 2006/23 S.Y ALİM YUVARLAK VE ARKADAŞLARI	ÜLKER YİĞİT		Fethiye - 31-05-2006 00:00 - 6666
Serh	İSTİMLAK MEVZU VARDIR. 15/10/1976 YEV:1916	SAADET KOYUNCU	(SN:1853333) DEVLET SU İŞLERİ GENEL MÜDÜRLÜĞÜ (DSİ) VKN:3130025631	Fethiye - 15-10-1976 00:00 - 1916
Serh	İHTİYATİ TEDBİR: 31/05/2006 T. YEV:6666 İLE FET. 1.ASLİYE HUKUK MAH. 29/05/2006 T. 2006/23 S.Y ALİM	SAADET KOYUNCU		Fethiye - 31-05-2006 00:00 - 6666

	YUVARLAK VE ARKADAŞLARI				
Serh	İSTİMLAK MEVZU VARDIR. 15/10/1976 YEV:1916	SERAY YALÇIN	(SN:1853333) DEVLET SU İŞLERİ GENEL MÜDÜRLÜĞÜ (DSİ) VKN:3130025631	Fethiye - 15-10-1976 00:00 - 1916	
Serh	İHTİYATİ TEDBİR: 31/05/2006 T. YEV:6666 İLE FET. 1.ASLİYE HUKUK MAH. 29/05/2006 T. 2006/23 S.Y ALİM YUVARLAK VE ARKADAŞLARI	SERAY YALÇIN		Fethiye - 31-05-2006 00:00 - 6666	
Serh	İSTİMLAK MEVZU VARDIR. 15/10/1976 YEV:1916	EMRE YALÇIN	(SN:1853333) DEVLET SU İŞLERİ GENEL MÜDÜRLÜĞÜ (DSİ) VKN:3130025631	Fethiye - 15-10-1976 00:00 - 1916	
Serh	İHTİYATİ TEDBİR: 31/05/2006 T. YEV:6666 İLE FET. 1.ASLİYE HUKUK MAH. 29/05/2006 T. 2006/23 S.Y ALİM YUVARLAK VE ARKADAŞLARI	EMRE YALÇIN		Fethiye - 31-05-2006 00:00 - 6666	
Serh	İSTİMLAK MEVZU VARDIR. 15/10/1976 YEV:1916	BERKAY YALÇIN	(SN:1853333) DEVLET SU İŞLERİ GENEL MÜDÜRLÜĞÜ (DSİ) VKN:3130025631	Fethiye - 15-10-1976 00:00 - 1916	
Serh	İHTİYATİ TEDBİR: 31/05/2006 T. YEV:6666 İLE FET. 1.ASLİYE HUKUK MAH. 29/05/2006 T. 2006/23 S.Y ALİM YUVARLAK VE ARKADAŞLARI	BERKAY YALÇIN		Fethiye - 31-05-2006 00:00 - 6666	
Serh	İSTİMLAK MEVZU VARDIR. 15/10/1976 YEV:1916	ZELİHA ERÇETİN	(SN:1853333) DEVLET SU İŞLERİ GENEL MÜDÜRLÜĞÜ (DSİ) VKN:3130025631	Fethiye - 15-10-1976 00:00 - 1916	
Serh	İHTİYATİ TEDBİR: 31/05/2006 T. YEV:6666 İLE FET. 1.ASLİYE HUKUK MAH. 29/05/2006 T. 2006/23 S.Y ALİM YUVARLAK VE ARKADAŞLARI	ZELİHA ERÇETİN		Fethiye - 31-05-2006 00:00 - 6666	
Serh	İSTİMLAK MEVZU VARDIR. 15/10/1976 YEV:1916	SANIYE YÖRÜK	(SN:1853333) DEVLET SU İŞLERİ GENEL MÜDÜRLÜĞÜ (DSİ) VKN:3130025631	Fethiye - 15-10-1976 00:00 - 1916	

Serh	İHTİYATİ TEDBİR: 31/05/2006 T. YEV:6666 İLE FET. 1.ASLİYE HUKUK MAH. 29/05/2006 T. 2006/23 S.Y ALİM YUVARLAK VE ARKADAŞLARI	SANIYE YÖRÜK		Fethiye - 31-05-2006 00:00 - 6666	
Serh	İSTİMLAK MEVZU VARDIR. 15/10/1976 YEV:1916	FEYZİ AKÇA	(SN:1853333) DEVLET SU İŞLERİ GENEL MÜDÜRLÜĞÜ (DSİ) VKN:3130025631	Fethiye - 15-10-1976 00:00 - 1916	
Serh	İHTİYATİ TEDBİR: 31/05/2006 T. YEV:6666 İLE FET. 1.ASLİYE HUKUK MAH. 29/05/2006 T. 2006/23 S.Y ALİM YUVARLAK VE ARKADAŞLARI	FEYZİ AKÇA		Fethiye - 31-05-2006 00:00 - 6666	
Serh	İSTİMLAK MEVZU VARDIR. 15/10/1976 YEV:1916	RECEP AKÇA	(SN:1853333) DEVLET SU İŞLERİ GENEL MÜDÜRLÜĞÜ (DSİ) VKN:3130025631	Fethiye - 15-10-1976 00:00 - 1916	
Serh	İHTİYATİ TEDBİR: 31/05/2006 T. YEV:6666 İLE FET. 1.ASLİYE HUKUK MAH. 29/05/2006 T. 2006/23 S.Y ALİM YUVARLAK VE ARKADAŞLARI	RECEP AKÇA		Fethiye - 31-05-2006 00:00 - 6666	
Serh	İSTİMLAK MEVZU VARDIR. 15/10/1976 YEV:1916	ARİFE AKÇA	(SN:1853333) DEVLET SU İŞLERİ GENEL MÜDÜRLÜĞÜ (DSİ) VKN:3130025631	Fethiye - 15-10-1976 00:00 - 1916	
Serh	İHTİYATİ TEDBİR: 31/05/2006 T. YEV:6666 İLE FET. 1.ASLİYE HUKUK MAH. 29/05/2006 T. 2006/23 S.Y ALİM YUVARLAK VE ARKADAŞLARI	ARİFE AKÇA		Fethiye - 31-05-2006 00:00 - 6666	
Serh	İSTİMLAK MEVZU VARDIR. 15/10/1976 YEV:1916	EMRULLAH KARPUZ	(SN:1853333) DEVLET SU İŞLERİ GENEL MÜDÜRLÜĞÜ (DSİ) VKN:3130025631	Fethiye - 15-10-1976 00:00 - 1916	
Serh	İHTİYATİ TEDBİR: 31/05/2006 T. YEV:6666 İLE FET. 1.ASLİYE HUKUK MAH. 29/05/2006 T. 2006/23 S.Y ALİM YUVARLAK VE ARKADAŞLARI	EMRULLAH KARPUZ		Fethiye - 31-05-2006 00:00 - 6666	

Serh	İSTİMLAK MEVZU VARDIR. 15/10/1976 YEV:1916	EYÜP KARPUZ	(SN:1853333) DEVLET SU İŞLERİ GENEL MÜDÜRLÜĞÜ (DSİ) VKN:3130025631	Fethiye - 15-10-1976 00:00 - 1916	
Serh	İHTİYATİ TEDBİR: 31/05/2006 T. YEV:6666 İLE FET. 1.ASLİYE HUKUK MAH. 29/05/2006 T. 2006/23 S.Y ALİM YUVARLAK VE ARKADAŞLARI	EYÜP KARPUZ		Fethiye - 31-05-2006 00:00 - 6666	
Serh	İSTİMLAK MEVZU VARDIR. 15/10/1976 YEV:1916	RIDVAN KARPUZ	(SN:1853333) DEVLET SU İŞLERİ GENEL MÜDÜRLÜĞÜ (DSİ) VKN:3130025631	Fethiye - 15-10-1976 00:00 - 1916	
Serh	İHTİYATİ TEDBİR: 31/05/2006 T. YEV:6666 İLE FET. 1.ASLİYE HUKUK MAH. 29/05/2006 T. 2006/23 S.Y ALİM YUVARLAK VE ARKADAŞLARI	RIDVAN KARPUZ		Fethiye - 31-05-2006 00:00 - 6666	
Serh	İSTİMLAK MEVZU VARDIR. 15/10/1976 YEV:1916	ZEHRA KARPUZ	(SN:1853333) DEVLET SU İŞLERİ GENEL MÜDÜRLÜĞÜ (DSİ) VKN:3130025631	Fethiye - 15-10-1976 00:00 - 1916	
Serh	İHTİYATİ TEDBİR: 31/05/2006 T. YEV:6666 İLE FET. 1.ASLİYE HUKUK MAH. 29/05/2006 T. 2006/23 S.Y ALİM YUVARLAK VE ARKADAŞLARI	ZEHRA KARPUZ		Fethiye - 31-05-2006 00:00 - 6666	
Serh	İSTİMLAK MEVZU VARDIR. 15/10/1976 YEV:1916	NURİYE UYSAL	(SN:1853333) DEVLET SU İŞLERİ GENEL MÜDÜRLÜĞÜ (DSİ) VKN:3130025631	Fethiye - 15-10-1976 00:00 - 1916	
Serh	İHTİYATİ TEDBİR: 31/05/2006 T. YEV:6666 İLE FET. 1.ASLİYE HUKUK MAH. 29/05/2006 T. 2006/23 S.Y ALİM YUVARLAK VE ARKADAŞLARI	NURİYE UYSAL		Fethiye - 31-05-2006 00:00 - 6666	
Serh	İSTİMLAK MEVZU VARDIR. 15/10/1976 YEV:1916	SÜLEYMAN KARPUZ	(SN:1853333) DEVLET SU İŞLERİ GENEL MÜDÜRLÜĞÜ (DSİ) VKN:3130025631	Fethiye - 15-10-1976 00:00 - 1916	
Serh	İHTİYATİ TEDBİR: 31/05/2006 T. YEV:6666	SÜLEYMAN		Fethiye -	

	İLE FET. 1.ASLİYE HUKUK MAH. 29/05/2006 T. 2006/23 S.Y ALİM YUVARLAK VE ARKADAŞLARI	KARPUZ		31-05-2006 00:00 - 6666	
Serh	İSTİMLAK MEVZU VARDIR. 15/10/1976 YEV:1916	ERDİNÇ ELMACI	(SN:1853333) DEVLET SU İŞLERİ GENEL MÜDÜRLÜĞÜ (DSİ) VKN:3130025631	Fethiye - 15-10-1976 00:00 - 1916	
Serh	İHTİYATİ TEDBİR: 31/05/2006 T. YEV:6666 İLE FET. 1.ASLİYE HUKUK MAH. 29/05/2006 T. 2006/23 S.Y ALİM YUVARLAK VE ARKADAŞLARI	ERDİNÇ ELMACI		Fethiye - 31-05-2006 00:00 - 6666	
Serh	İSTİMLAK MEVZU VARDIR. 15/10/1976 YEV:1916	CENGİZ ELMACI	(SN:1853333) DEVLET SU İŞLERİ GENEL MÜDÜRLÜĞÜ (DSİ) VKN:3130025631	Fethiye - 15-10-1976 00:00 - 1916	
Serh	İHTİYATİ TEDBİR: 31/05/2006 T. YEV:6666 İLE FET. 1.ASLİYE HUKUK MAH. 29/05/2006 T. 2006/23 S.Y ALİM YUVARLAK VE ARKADAŞLARI	CENGİZ ELMACI		Fethiye - 31-05-2006 00:00 - 6666	
Serh	İSTİMLAK MEVZU VARDIR. 15/10/1976 YEV:1916	FAHRETTİN DİRLİK	(SN:1853333) DEVLET SU İŞLERİ GENEL MÜDÜRLÜĞÜ (DSİ) VKN:3130025631	Fethiye - 15-10-1976 00:00 - 1916	
Serh	İHTİYATİ TEDBİR: 31/05/2006 T. YEV:6666 İLE FET. 1.ASLİYE HUKUK MAH. 29/05/2006 T. 2006/23 S.Y ALİM YUVARLAK VE ARKADAŞLARI	FAHRETTİN DİRLİK		Fethiye - 31-05-2006 00:00 - 6666	
Serh	İSTİMLAK MEVZU VARDIR. 15/10/1976 YEV:1916	OSMAN DİRLİK	(SN:1853333) DEVLET SU İŞLERİ GENEL MÜDÜRLÜĞÜ (DSİ) VKN:3130025631	Fethiye - 15-10-1976 00:00 - 1916	
Serh	İHTİYATİ TEDBİR: 31/05/2006 T. YEV:6666 İLE FET. 1.ASLİYE HUKUK MAH. 29/05/2006 T. 2006/23 S.Y ALİM YUVARLAK VE ARKADAŞLARI	OSMAN DİRLİK		Fethiye - 31-05-2006 00:00 - 6666	
Serh	İSTİMLAK MEVZU VARDIR. 15/10/1976	NERGİZ	(SN:1853333) DEVLET SU İŞLERİ GENEL	Fethiye -	

	YEV:1916		DİRLİK	MÜDÜRLÜĞÜ (DSİ) VKN:3130025631	15-10-1976 00:00 - 1916	
Serh	İHTİYATİ TEDBİR: 31/05/2006 T. YEV:6666 İLE FET. 1.ASLİYE HUKUK MAH. 29/05/2006 T. 2006/23 S.Y ALİM YUVARLAK VE ARKADAŞLARI	NERGİZ DİRLİK			Fethiye - 31-05-2006 00:00 - 6666	
Serh	İSTİMLAK MEVZU VARDIR. 15/10/1976 YEV:1916	DUYGU DİRLİK	(SN:1853333) DEVLET SU İŞLERİ GENEL MÜDÜRLÜĞÜ (DSİ) VKN:3130025631		Fethiye - 15-10-1976 00:00 - 1916	
Serh	İHTİYATİ TEDBİR: 31/05/2006 T. YEV:6666 İLE FET. 1.ASLİYE HUKUK MAH. 29/05/2006 T. 2006/23 S.Y ALİM YUVARLAK VE ARKADAŞLARI	DUYGU DİRLİK			Fethiye - 31-05-2006 00:00 - 6666	
Serh	İSTİMLAK MEVZU VARDIR. 15/10/1976 YEV:1916	AYŞE NUR BURAK	(SN:1853333) DEVLET SU İŞLERİ GENEL MÜDÜRLÜĞÜ (DSİ) VKN:3130025631		Fethiye - 15-10-1976 00:00 - 1916	
Serh	İHTİYATİ TEDBİR: 31/05/2006 T. YEV:6666 İLE FET. 1.ASLİYE HUKUK MAH. 29/05/2006 T. 2006/23 S.Y ALİM YUVARLAK VE ARKADAŞLARI	AYŞE NUR BURAK			Fethiye - 31-05-2006 00:00 - 6666	
Serh	İSTİMLAK MEVZU VARDIR. 15/10/1976 YEV:1916	FIGEN DİRLİK ANLATICI	(SN:1853333) DEVLET SU İŞLERİ GENEL MÜDÜRLÜĞÜ (DSİ) VKN:3130025631		Fethiye - 15-10-1976 00:00 - 1916	
Serh	İHTİYATİ TEDBİR: 31/05/2006 T. YEV:6666 İLE FET. 1.ASLİYE HUKUK MAH. 29/05/2006 T. 2006/23 S.Y ALİM YUVARLAK VE ARKADAŞLARI	FIGEN DİRLİK ANLATICI			Fethiye - 31-05-2006 00:00 - 6666	
Serh	İSTİMLAK MEVZU VARDIR. 15/10/1976 YEV:1916	GÖNÜL CONKER DİRLİK	(SN:1853333) DEVLET SU İŞLERİ GENEL MÜDÜRLÜĞÜ (DSİ) VKN:3130025631		Fethiye - 15-10-1976 00:00 - 1916	
Serh	İHTİYATİ TEDBİR: 31/05/2006 T. YEV:6666 İLE FET. 1.ASLİYE HUKUK MAH.	GÖNÜL CONKER			Fethiye - 31-05-2006 00:00 - 6666	

	29/05/2006 T. 2006/23 S.Y ALİM YUVARLAK VE ARKADAŞLARI	DİRLİK		6666	
Serh	İSTİMLAK MEVZU VARDIR. 15/10/1976 YEV:1916	HALİT TÜRKOĞLU	(SN:1853333) DEVLET SU İŞLERİ GENEL MÜDÜRLÜĞÜ (DSİ) VKN:3130025631	Fethiye - 15-10-1976 00:00 - 1916	
Serh	İHTİYATİ TEDBİR: 31/05/2006 T. YEV:6666 İLE FET. 1.ASLİYE HUKUK MAH. 29/05/2006 T. 2006/23 S.Y ALİM YUVARLAK VE ARKADAŞLARI	HALİT TÜRKOĞLU		Fethiye - 31-05-2006 00:00 - 6666	
Serh	İSTİMLAK MEVZU VARDIR. 15/10/1976 YEV:1916	ÖZGÜR ÖKDEM	(SN:1853333) DEVLET SU İŞLERİ GENEL MÜDÜRLÜĞÜ (DSİ) VKN:3130025631	Fethiye - 15-10-1976 00:00 - 1916	
Serh	İHTİYATİ TEDBİR: 31/05/2006 T. YEV:6666 İLE FET. 1.ASLİYE HUKUK MAH. 29/05/2006 T. 2006/23 S.Y ALİM YUVARLAK VE ARKADAŞLARI	ÖZGÜR ÖKDEM		Fethiye - 31-05-2006 00:00 - 6666	
Serh	İSTİMLAK MEVZU VARDIR. 15/10/1976 YEV:1916	NURİ ÖZAY ÖKDEM	(SN:1853333) DEVLET SU İŞLERİ GENEL MÜDÜRLÜĞÜ (DSİ) VKN:3130025631	Fethiye - 15-10-1976 00:00 - 1916	
Serh	İHTİYATİ TEDBİR: 31/05/2006 T. YEV:6666 İLE FET. 1.ASLİYE HUKUK MAH. 29/05/2006 T. 2006/23 S.Y ALİM YUVARLAK VE ARKADAŞLARI	NURİ ÖZAY ÖKDEM		Fethiye - 31-05-2006 00:00 - 6666	
Serh	İSTİMLAK MEVZU VARDIR. 15/10/1976 YEV:1916	ÖZNUR ÖZDEMİR	(SN:1853333) DEVLET SU İŞLERİ GENEL MÜDÜRLÜĞÜ (DSİ) VKN:3130025631	Fethiye - 15-10-1976 00:00 - 1916	
Serh	İHTİYATİ TEDBİR: 31/05/2006 T. YEV:6666 İLE FET. 1.ASLİYE HUKUK MAH. 29/05/2006 T. 2006/23 S.Y ALİM YUVARLAK VE ARKADAŞLARI	ÖZNUR ÖZDEMİR		Fethiye - 31-05-2006 00:00 - 6666	
Serh	İSTİMLAK MEVZU VARDIR. 15/10/1976 YEV:1916	SEVİM ZORBAZ	(SN:1853333) DEVLET SU İŞLERİ GENEL MÜDÜRLÜĞÜ (DSİ) VKN:3130025631	Fethiye - 15-10-1976 00:00 - 1916	

Serh	İHTİYATİ TEDBİR: 31/05/2006 T. YEV:6666 İLE FET. 1.ASLİYE HUKUK MAH. 29/05/2006 T. 2006/23 S.Y ALİM YUVARLAK VE ARKADAŞLARI	SEVİM ZORBAZ		1916	
Serh	İSTİMLAK MEVZU VARDIR. 15/10/1976 YEV:1916	HAFIDA ÖKDEM	(SN:1853333) DEVLET SU İŞLERİ GENEL MÜDÜRLÜĞÜ (DSİ) VKN:3130025631	Fethiye - 31-05-2006 00:00 - 6666	
Serh	İHTİYATİ TEDBİR: 31/05/2006 T. YEV:6666 İLE FET. 1.ASLİYE HUKUK MAH. 29/05/2006 T. 2006/23 S.Y ALİM YUVARLAK VE ARKADAŞLARI	HAFIDA ÖKDEM		Fethiye - 31-05-2006 00:00 - 6666	
Serh	İSTİMLAK MEVZU VARDIR. 15/10/1976 YEV:1916	EMİNE SABANCI	(SN:1853333) DEVLET SU İŞLERİ GENEL MÜDÜRLÜĞÜ (DSİ) VKN:3130025631	Fethiye - 31-05-2006 00:00 - 6666	
Serh	İHTİYATİ TEDBİR: 31/05/2006 T. YEV:6666 İLE FET. 1.ASLİYE HUKUK MAH. 29/05/2006 T. 2006/23 S.Y ALİM YUVARLAK VE ARKADAŞLARI	EMİNE SABANCI		Fethiye - 31-05-2006 00:00 - 6666	
Serh	İSTİMLAK MEVZU VARDIR. 15/10/1976 YEV:1916	İNCİ ÖLMEZ	(SN:1853333) DEVLET SU İŞLERİ GENEL MÜDÜRLÜĞÜ (DSİ) VKN:3130025631	Fethiye - 31-05-2006 00:00 - 6666	
Serh	İHTİYATİ TEDBİR: 31/05/2006 T. YEV:6666 İLE FET. 1.ASLİYE HUKUK MAH. 29/05/2006 T. 2006/23 S.Y ALİM YUVARLAK VE ARKADAŞLARI	İNCİ ÖLMEZ		Fethiye - 31-05-2006 00:00 - 6666	
Serh	İSTİMLAK MEVZU VARDIR. 15/10/1976 YEV:1916	SERKAN TÜRKÖĞLU	(SN:1853333) DEVLET SU İŞLERİ GENEL MÜDÜRLÜĞÜ (DSİ) VKN:3130025631	Fethiye - 31-05-2006 00:00 - 6666	
Serh	İHTİYATİ TEDBİR: 31/05/2006 T. YEV:6666 İLE FET. 1.ASLİYE HUKUK MAH. 29/05/2006 T. 2006/23 S.Y ALİM	SERKAN TÜRKÖĞLU		Fethiye - 31-05-2006 00:00 - 6666	

	YUVARLAK VE ARKADAŞLARI				
Serh	İSTİMLAK MEVZU VARDIR. 15/10/1976 YEY:1916	ADEM TÜRKOĞLU	(SN:1853333) DEVLET SU İŞLERİ GENEL MÜDÜRLÜĞÜ (DSİ) VKN:3130025631	Fethiye - 15-10-1976 00:00 - 1916	
Serh	İHTİYATİ TEDBİR: 31/05/2006 T. YEV:6666 İLE FET. 1.ASLİYE HUKUK MAH. 29/05/2006 T. 2006/23 S.Y ALİM YUVARLAK VE ARKADAŞLARI	ADEM TÜRKOĞLU		Fethiye - 31-05-2006 00:00 - 6666	
Serh	İSTİMLAK MEVZU VARDIR. 15/10/1976 YEY:1916	MAKBULE TÜRKOĞLU	(SN:1853333) DEVLET SU İŞLERİ GENEL MÜDÜRLÜĞÜ (DSİ) VKN:3130025631	Fethiye - 15-10-1976 00:00 - 1916	
Serh	İHTİYATİ TEDBİR: 31/05/2006 T. YEV:6666 İLE FET. 1.ASLİYE HUKUK MAH. 29/05/2006 T. 2006/23 S.Y ALİM YUVARLAK VE ARKADAŞLARI	MAKBULE TÜRKOĞLU		Fethiye - 31-05-2006 00:00 - 6666	
Serh	İSTİMLAK MEVZU VARDIR. 15/10/1976 YEY:1916	RAMAZAN TÜRKOĞLU	(SN:1853333) DEVLET SU İŞLERİ GENEL MÜDÜRLÜĞÜ (DSİ) VKN:3130025631	Fethiye - 15-10-1976 00:00 - 1916	
Serh	İHTİYATİ TEDBİR: 31/05/2006 T. YEV:6666 İLE FET. 1.ASLİYE HUKUK MAH. 29/05/2006 T. 2006/23 S.Y ALİM YUVARLAK VE ARKADAŞLARI	RAMAZAN TÜRKOĞLU		Fethiye - 31-05-2006 00:00 - 6666	
Serh	İSTİMLAK MEVZU VARDIR. 15/10/1976 YEY:1916	RAMAZAN GÜÇLÜ	(SN:1853333) DEVLET SU İŞLERİ GENEL MÜDÜRLÜĞÜ (DSİ) VKN:3130025631	Fethiye - 15-10-1976 00:00 - 1916	
Serh	İHTİYATİ TEDBİR: 31/05/2006 T. YEV:6666 İLE FET. 1.ASLİYE HUKUK MAH. 29/05/2006 T. 2006/23 S.Y ALİM YUVARLAK VE ARKADAŞLARI	RAMAZAN GÜÇLÜ		Fethiye - 31-05-2006 00:00 - 6666	
Serh	İSTİMLAK MEVZU VARDIR. 15/10/1976 YEY:1916	AYŞE İNCE	(SN:1853333) DEVLET SU İŞLERİ GENEL MÜDÜRLÜĞÜ (DSİ) VKN:3130025631	Fethiye - 15-10-1976 00:00 - 1916	

Serh	İHTİYATİ TEDBİR: 31/05/2006 T. YEV:6666 İLE FET. 1.ASLİYE HUKUK MAH. 29/05/2006 T. 2006/23 S.Y ALİM YUVARLAK VE ARKADAŞLARI	AYŞE İNCE		Fethiye - 31-05-2006 00:00 - 6666	
Serh	İSTİMLAK MEVZU VARDIR. 15/10/1976 YEV:1916	İSMAHAN GÜLDEN	(SN:1853333) DEVLET SU İŞLERİ GENEL MÜDÜRLÜĞÜ (DSİ) VKN:3130025631	Fethiye - 15-10-1976 00:00 - 1916	
Serh	İHTİYATİ TEDBİR: 31/05/2006 T. YEV:6666 İLE FET. 1.ASLİYE HUKUK MAH. 29/05/2006 T. 2006/23 S.Y ALİM YUVARLAK VE ARKADAŞLARI	İSMAHAN GÜLDEN		Fethiye - 31-05-2006 00:00 - 6666	
Serh	İSTİMLAK MEVZU VARDIR. 15/10/1976 YEV:1916	PERİHAN GÖÇER	(SN:1853333) DEVLET SU İŞLERİ GENEL MÜDÜRLÜĞÜ (DSİ) VKN:3130025631	Fethiye - 15-10-1976 00:00 - 1916	
Serh	İHTİYATİ TEDBİR: 31/05/2006 T. YEV:6666 İLE FET. 1.ASLİYE HUKUK MAH. 29/05/2006 T. 2006/23 S.Y ALİM YUVARLAK VE ARKADAŞLARI	PERİHAN GÖÇER		Fethiye - 31-05-2006 00:00 - 6666	
Serh	İSTİMLAK MEVZU VARDIR. 15/10/1976 YEV:1916	CENGİZ GÜÇLÜ	(SN:1853333) DEVLET SU İŞLERİ GENEL MÜDÜRLÜĞÜ (DSİ) VKN:3130025631	Fethiye - 15-10-1976 00:00 - 1916	
Serh	İHTİYATİ TEDBİR: 31/05/2006 T. YEV:6666 İLE FET. 1.ASLİYE HUKUK MAH. 29/05/2006 T. 2006/23 S.Y ALİM YUVARLAK VE ARKADAŞLARI	CENGİZ GÜÇLÜ		Fethiye - 31-05-2006 00:00 - 6666	
Serh	İSTİMLAK MEVZU VARDIR. 15/10/1976 YEV:1916	MEHMET TÜRKOĞLU	(SN:1853333) DEVLET SU İŞLERİ GENEL MÜDÜRLÜĞÜ (DSİ) VKN:3130025631	Fethiye - 15-10-1976 00:00 - 1916	
Serh	İHTİYATİ TEDBİR: 31/05/2006 T. YEV:6666 İLE FET. 1.ASLİYE HUKUK MAH. 29/05/2006 T. 2006/23 S.Y ALİM YUVARLAK VE ARKADAŞLARI	MEHMET TÜRKOĞLU		Fethiye - 31-05-2006 00:00 - 6666	

Serh	İSTİMLAK MEVZU VARDIR. 15/10/1976 YEV:1916	NEVİN ORHON	(SN:1853333) DEVLET SU İŞLERİ GENEL MÜDÜRLÜĞÜ (DSİ) VKN:3130025631	Fethiye - 15-10-1976 00:00 - 1916	
Serh	İHTİYATİ TEDBİR: 31/05/2006 T. YEV:6666 İLE FET. 1.ASLİYE HUKUK MAH. 29/05/2006 T. 2006/23 S.Y ALİM YUVARLAK VE ARKADAŞLARI	NEVİN ORHON		Fethiye - 31-05-2006 00:00 - 6666	
Serh	İSTİMLAK MEVZU VARDIR. 15/10/1976 YEV:1916	KAZIM TÜRKOĞLU	(SN:1853333) DEVLET SU İŞLERİ GENEL MÜDÜRLÜĞÜ (DSİ) VKN:3130025631	Fethiye - 15-10-1976 00:00 - 1916	
Serh	İHTİYATİ TEDBİR: 31/05/2006 T. YEV:6666 İLE FET. 1.ASLİYE HUKUK MAH. 29/05/2006 T. 2006/23 S.Y ALİM YUVARLAK VE ARKADAŞLARI	KAZIM TÜRKOĞLU		Fethiye - 31-05-2006 00:00 - 6666	
Serh	İSTİMLAK MEVZU VARDIR. 15/10/1976 YEV:1916	KEZİBAN GÜÇLÜ	(SN:1853333) DEVLET SU İŞLERİ GENEL MÜDÜRLÜĞÜ (DSİ) VKN:3130025631	Fethiye - 15-10-1976 00:00 - 1916	
Serh	İHTİYATİ TEDBİR: 31/05/2006 T. YEV:6666 İLE FET. 1.ASLİYE HUKUK MAH. 29/05/2006 T. 2006/23 S.Y ALİM YUVARLAK VE ARKADAŞLARI	KEZİBAN GÜÇLÜ		Fethiye - 31-05-2006 00:00 - 6666	
Serh	İSTİMLAK MEVZU VARDIR. 15/10/1976 YEV:1916	ASUMAN TEKELİ	(SN:1853333) DEVLET SU İŞLERİ GENEL MÜDÜRLÜĞÜ (DSİ) VKN:3130025631	Fethiye - 15-10-1976 00:00 - 1916	
Serh	İHTİYATİ TEDBİR: 31/05/2006 T. YEV:6666 İLE FET. 1.ASLİYE HUKUK MAH. 29/05/2006 T. 2006/23 S.Y ALİM YUVARLAK VE ARKADAŞLARI	ASUMAN TEKELİ		Fethiye - 31-05-2006 00:00 - 6666	
Serh	İSTİMLAK MEVZU VARDIR. 15/10/1976 YEV:1916	ŞAHSIMAN TUNÇ	(SN:1853333) DEVLET SU İŞLERİ GENEL MÜDÜRLÜĞÜ (DSİ) VKN:3130025631	Fethiye - 15-10-1976 00:00 - 1916	
Serh	İHTİYATİ TEDBİR: 31/05/2006 T. YEV:6666	ŞAHSIMAN		Fethiye -	

	İLE FET. 1.ASLİYE HUKUK MAH. 29/05/2006 T. 2006/23 S.Y ALİM YUVARLAK VE ARKADAŞLARI	TUNÇ		31-05-2006 00:00 - 6666
Serh	İSTİMLAK MEVZU VARDIR. 15/10/1976 YEV:1916	FİGEN ORAN	(SN:1853333) DEVLET SU İŞLERİ GENEL MÜDÜRLÜĞÜ (DSİ) VKN:3130025631	Fethiye - 15-10-1976 00:00 - 1916
Serh	İHTİYATİ TEDBİR: 31/05/2006 T. YEV:6666 İLE FET. 1.ASLİYE HUKUK MAH. 29/05/2006 T. 2006/23 S.Y ALİM YUVARLAK VE ARKADAŞLARI	FİGEN ORAN		Fethiye - 31-05-2006 00:00 - 6666
Serh	İSTİMLAK MEVZU VARDIR. 15/10/1976 YEV:1916	MESUDE GÜÇLÜ	(SN:1853333) DEVLET SU İŞLERİ GENEL MÜDÜRLÜĞÜ (DSİ) VKN:3130025631	Fethiye - 15-10-1976 00:00 - 1916
Serh	İHTİYATİ TEDBİR: 31/05/2006 T. YEV:6666 İLE FET. 1.ASLİYE HUKUK MAH. 29/05/2006 T. 2006/23 S.Y ALİM YUVARLAK VE ARKADAŞLARI	MESUDE GÜÇLÜ		Fethiye - 31-05-2006 00:00 - 6666
Serh	İSTİMLAK MEVZU VARDIR. 15/10/1976 YEV:1916	MEHMET GÜÇLÜ	(SN:1853333) DEVLET SU İŞLERİ GENEL MÜDÜRLÜĞÜ (DSİ) VKN:3130025631	Fethiye - 15-10-1976 00:00 - 1916
Serh	İHTİYATİ TEDBİR: 31/05/2006 T. YEV:6666 İLE FET. 1.ASLİYE HUKUK MAH. 29/05/2006 T. 2006/23 S.Y ALİM YUVARLAK VE ARKADAŞLARI	MEHMET GÜÇLÜ		Fethiye - 31-05-2006 00:00 - 6666
Serh	İSTİMLAK MEVZU VARDIR. 15/10/1976 YEV:1916	AYSEL DEMİRCİ	(SN:1853333) DEVLET SU İŞLERİ GENEL MÜDÜRLÜĞÜ (DSİ) VKN:3130025631	Fethiye - 15-10-1976 00:00 - 1916
Serh	İHTİYATİ TEDBİR: 31/05/2006 T. YEV:6666 İLE FET. 1.ASLİYE HUKUK MAH. 29/05/2006 T. 2006/23 S.Y ALİM YUVARLAK VE ARKADAŞLARI	AYSEL DEMİRCİ		Fethiye - 31-05-2006 00:00 - 6666
Serh	İSTİMLAK MEVZU VARDIR. 15/10/1976	DURKADIN	(SN:1853333) DEVLET SU İŞLERİ GENEL	Fethiye -

	YEV:1916	ZABUN	MÜDÜRLÜĞÜ (DSİ) VKN:3130025631	15-10-1976 00:00 - 1916	
Serh	İHTİYATİ TEDBİR: 31/05/2006 T. YEV:6666 İLE FET. 1.ASLIYE HUKUK MAH. 29/05/2006 T. 2006/23 S.Y ALİM YUVARLAK VE ARKADAŞLARI	DURKADIN ZABUN		Fethiye - 31-05-2006 00:00 - 6666	
Serh	İSTİMLAK MEVZU VARDIR. 15/10/1976 YEV:1916	KADRIYE AVCI	(SN:1853333) DEVLET SU İŞLERİ GENEL MÜDÜRLÜĞÜ (DSİ) VKN:3130025631	Fethiye - 15-10-1976 00:00 - 1916	
Serh	HÜSEYİN AVCI HİS. SATIŞ VAADI VARDIR. 10/05/1979 YEV:1291	KADRIYE AVCI	(SN:36803202) BİLİNMIYOR : KN:	Fethiye - 10-05-1979 00:00 - 1291	
Serh	HÜSEYİN AVCI HİSSESİNDE SÜLEYMAN HEKİMCİ LEHİNE SATIŞ VAADI VARDIR. 13/12/1985 T. YEV:335	KADRIYE AVCI	(SN:36803201) SÜLEYMAN HEKİMCİ : KN:	Fethiye - 13-12-1985 00:00 - 335	
Serh	İHTİYATİ TEDBİR: 31/05/2006 T. YEV:6666 İLE FET. 1.ASLIYE HUKUK MAH. 29/05/2006 T. 2006/23 S.Y ALİM YUVARLAK VE ARKADAŞLARI	KADRIYE AVCI		Fethiye - 31-05-2006 00:00 - 6666	
Serh	İSTİMLAK MEVZU VARDIR. 15/10/1976 YEV:1916	FETHİ AVCI	(SN:1853333) DEVLET SU İŞLERİ GENEL MÜDÜRLÜĞÜ (DSİ) VKN:3130025631	Fethiye - 15-10-1976 00:00 - 1916	
Serh	HÜSEYİN AVCI HİS. SATIŞ VAADI VARDIR. 10/05/1979 YEV:1291	FETHİ AVCI	(SN:36803202) BİLİNMIYOR : KN:	Fethiye - 10-05-1979 00:00 - 1291	
Serh	HÜSEYİN AVCI HİSSESİNDE SÜLEYMAN HEKİMCİ LEHİNE SATIŞ VAADI VARDIR. 13/12/1985 T. YEV:335	FETHİ AVCI	(SN:36803201) SÜLEYMAN HEKİMCİ : KN:	Fethiye - 13-12-1985 00:00 - 335	
Serh	İHTİYATİ TEDBİR: 31/05/2006 T. YEV:6666 İLE FET. 1.ASLIYE HUKUK MAH. 29/05/2006 T. 2006/23 S.Y ALİM YUVARLAK VE ARKADAŞLARI	FETHİ AVCI		Fethiye - 31-05-2006 00:00 - 6666	

Serh	İSTİMLAK MEVZU VARDIR. 15/10/1976 YEV:1916	SALIHA LALE YANIKLAR	(SN:1853333) DEVLET SU İŞLERİ GENEL MÜDÜRLÜĞÜ (DSİ) VKN:3130025631	Fethiye - 15-10-1976 00:00 - 1916
Serh	HÜSEYİN AVCI HİS. SATIŞ VAADI VARDIR. 10/05/1979 YEV:1291	SALIHA LALE YANIKLAR	(SN:36803202) BİLİNMIYOR : KN:	Fethiye - 10-05-1979 00:00 - 1291
Serh	HÜSEYİN AVCI HİSSESİNDE SÜLEYMAN HEKİMCİ LEHİNE SATIŞ VAADI VARDIR. 13/12/1985 T. YEV:335	SALIHA LALE YANIKLAR	(SN:36803201) SÜLEYMAN HEKİMCİ : KN:	Fethiye - 13-12-1985 00:00 - 335
Serh	İHTİYATI TEDBİR: 31/05/2006 T. YEV:6666 İLE FET. 1.ASLIYE HUKUK MAH. 29/05/2006 T. 2006/23 S.Y ALİM YUVARLAK VE ARKADAŞLARI	SALIHA LALE YANIKLAR		Fethiye - 31-05-2006 00:00 - 6666
Serh	Kamu Haczi : FETHİYE VERGİ DAİRESİ MÜDÜRLÜĞÜ nin 27/05/2022 tarih 103738 sayılı Haciz Yazısı sayılı yazıları ile. Borç : 352.12 TL (Alacaklı : Fethiye Vergi Dairesi Müdürlüğü)	SALIHA LALE YANIKLAR		Fethiye - 27-05-2022 13:15 - 11679
Serh	Kamu Haczi : FETHİYE VERGİ DAİRESİ MÜDÜRLÜĞÜ nin 31/05/2022 tarih 106200 sayılı Haciz Yazısı sayılı yazıları ile. Borç : 352.12 TL (Alacaklı : FETHİYE VERGİ DAİRESİ)	SALIHA LALE YANIKLAR		Fethiye - 31-05-2022 17:04 - 11958
Serh	İSTİMLAK MEVZU VARDIR. 15/10/1976 YEV:1916	AYŞE GÜRDAL	(SN:1853333) DEVLET SU İŞLERİ GENEL MÜDÜRLÜĞÜ (DSİ) VKN:3130025631	Fethiye - 15-10-1976 00:00 - 1916
Serh	HÜSEYİN AVCI HİS. SATIŞ VAADI VARDIR. 10/05/1979 YEV:1291	AYŞE GÜRDAL	(SN:36803202) BİLİNMIYOR : KN:	Fethiye - 10-05-1979 00:00 - 1291
Serh	HÜSEYİN AVCI HİSSESİNDE SÜLEYMAN HEKİMCİ LEHİNE SATIŞ VAADI VARDIR. 13/12/1985 T. YEV:335	AYŞE GÜRDAL	(SN:36803201) SÜLEYMAN HEKİMCİ : KN:	Fethiye - 13-12-1985 00:00 - 335

Serh	İHTİYATİ TEDBİR: 31/05/2006 T. YEV:6666 İLE FET. 1.ASLİYE HUKUK MAH. 29/05/2006 T. 2006/23 S.Y ALİM YUVARLAK VE ARKADAŞLARI	AYŞE GÜRDAL		Fethiye - 31-05-2006 00:00 - 6666
Serh	İSTİMLAK MEVZU VARDIR. 15/10/1976 YEV:1916	PERİHAN HABERVERE N	(SN:1853333) DEVLET SU İŞLERİ GENEL MÜDÜRLÜĞÜ (DSİ) VKN:3130025631	Fethiye - 15-10-1976 00:00 - 1916
Serh	HÜSEYİN AVCI HİS. SATIŞ VAADI VARDIR. 10/05/1979 YEV:1291	PERİHAN HABERVERE N	(SN:36803202) BİLİNMIYOR : KN:	Fethiye - 10-05-1979 00:00 - 1291
Serh	HÜSEYİN AVCI HİSSESİNDE SÜLEYMAN HEKİMCİ LEHİNE SATIŞ VAADI VARDIR. 13/12/1985 T. YEV:335	PERİHAN HABERVERE N	(SN:36803201) SÜLEYMAN HEKİMCİ : KN:	Fethiye - 13-12-1985 00:00 - 335
Serh	İHTİYATİ TEDBİR: 31/05/2006 T. YEV:6666 İLE FET. 1.ASLİYE HUKUK MAH. 29/05/2006 T. 2006/23 S.Y ALİM YUVARLAK VE ARKADAŞLARI	PERİHAN HABERVERE N		Fethiye - 31-05-2006 00:00 - 6666
Serh	İSTİMLAK MEVZU VARDIR. 15/10/1976 YEV:1916	BİNNAZ KARAYİĞİT	(SN:1853333) DEVLET SU İŞLERİ GENEL MÜDÜRLÜĞÜ (DSİ) VKN:3130025631	Fethiye - 15-10-1976 00:00 - 1916
Serh	HÜSEYİN AVCI HİS. SATIŞ VAADI VARDIR. 10/05/1979 YEV:1291	BİNNAZ KARAYİĞİT	(SN:36803202) BİLİNMIYOR : KN:	Fethiye - 10-05-1979 00:00 - 1291
Serh	HÜSEYİN AVCI HİSSESİNDE SÜLEYMAN HEKİMCİ LEHİNE SATIŞ VAADI VARDIR. 13/12/1985 T. YEV:335	BİNNAZ KARAYİĞİT	(SN:36803201) SÜLEYMAN HEKİMCİ : KN:	Fethiye - 13-12-1985 00:00 - 335
Serh	İHTİYATİ TEDBİR: 31/05/2006 T. YEV:6666 İLE FET. 1.ASLİYE HUKUK MAH. 29/05/2006 T. 2006/23 S.Y ALİM YUVARLAK VE ARKADAŞLARI	BİNNAZ KARAYİĞİT		Fethiye - 31-05-2006 00:00 - 6666
Serh	İSTİMLAK MEVZU VARDIR. 15/10/1976 YEV:1916	HÜSEYİN AVCI	(SN:1853333) DEVLET SU İŞLERİ GENEL MÜDÜRLÜĞÜ (DSİ) VKN:3130025631	Fethiye - 15-10-1976 00:00 -

Serh	HÜSEYİN AVCI HİS. SATIŞ VAADI VARDIR. 10/05/1979 YEY:1291	HÜSEYİN AVCI	(SN:36803202) BİLİNMIYOR : KN:	1916	
Serh	HÜSEYİN AVCI HİSSESİNDE SÜLEYMAN HEKİMCİ LEHİNE SATIŞ VAADI VARDIR. 13/12/1985 T. YEY:335	HÜSEYİN AVCI	(SN:36803201) SÜLEYMAN HEKİMCİ : KN:	Fethiye - 10-05-1979 00:00 - 1291	
Serh	İHTİYATI TEDBİR: 31/05/2006 T. YEY:6666 İLE FET. 1.ASLİYE HUKUK MAH. 29/05/2006 T. 2006/23 S.Y ALİM YUVARLAK VE ARKADAŞLARI	HÜSEYİN AVCI		Fethiye - 13-12-1985 00:00 - 335	
Serh	İSTİMLAK MEVZU VARDIR. 15/10/1976 YEY:1916	ALİ AVCI	(SN:1853333) DEVLET SU İŞLERİ GENEL MÜDÜRLÜĞÜ (DSİ) VKN:3130025631	Fethiye - 31-05-2006 00:00 - 6666	
Serh	HÜSEYİN AVCI HİS. SATIŞ VAADI VARDIR. 10/05/1979 YEY:1291	ALİ AVCI	(SN:36803202) BİLİNMIYOR : KN:	Fethiye - 10-05-1976 00:00 - 1916	
Serh	HÜSEYİN AVCI HİSSESİNDE SÜLEYMAN HEKİMCİ LEHİNE SATIŞ VAADI VARDIR. 13/12/1985 T. YEY:335	ALİ AVCI	(SN:36803201) SÜLEYMAN HEKİMCİ : KN:	Fethiye - 10-05-1979 00:00 - 1291	
Serh	İHTİYATI TEDBİR: 31/05/2006 T. YEY:6666 İLE FET. 1.ASLİYE HUKUK MAH. 29/05/2006 T. 2006/23 S.Y ALİM YUVARLAK VE ARKADAŞLARI	ALİ AVCI		Fethiye - 13-12-1985 00:00 - 335	
Serh	İSTİMLAK MEVZU VARDIR. 15/10/1976 YEY:1916	ESMA DURUKAN	(SN:1853333) DEVLET SU İŞLERİ GENEL MÜDÜRLÜĞÜ (DSİ) VKN:3130025631	Fethiye - 31-05-2006 00:00 - 6666	
Serh	HÜSEYİN AVCI HİS. SATIŞ VAADI VARDIR. 10/05/1979 YEY:1291	ESMA DURUKAN	(SN:36803202) BİLİNMIYOR : KN:	Fethiye - 15-10-1976 00:00 - 1916	
Serh	HÜSEYİN AVCI HİSSESİNDE SÜLEYMAN HEKİMCİ LEHİNE SATIŞ VAADI VARDIR.	ESMA DURUKAN	(SN:36803201) SÜLEYMAN HEKİMCİ : KN:	Fethiye - 10-05-1979 00:00 - 1291	
Serh		ESMA DURUKAN		Fethiye - 13-12-1985 00:00 -	

	13/12/1985 T. YEV:335				335	
Serh	İHTİYATİ TEDBİR: 31/05/2006 T. YEV:6666 İLE FET. 1.ASLİYE HUKUK MAH. 29/05/2006 T. 2006/23 S.Y ALİM YUVARLAK VE ARKADAŞLARI	ESMA DURUKAN			Fethiye - 31-05-2006 00:00 - 6666	
Serh	İSTİMLAK MEVZU VARDIR. 15/10/1976 YEV:1916	İHSAN ÖZSOY	(SN:1853333) DEVLET SU İŞLERİ GENEL MÜDÜRLÜĞÜ (DSİ) VKN:3130025631		Fethiye - 15-10-1976 00:00 - 1916	
Serh	HÜSEYİN AVCI HİS. SATIŞ VAADI VARDIR. 10/05/1979 YEV:1291	İHSAN ÖZSOY	(SN:36803202) BİLİNMIYOR : KN:		Fethiye - 10-05-1979 00:00 - 1291	
Serh	HÜSEYİN AVCI HİSSESİNDE SÜLEYMAN HEKİMCİ LEHİNE SATIŞ VAADI VARDIR. 13/12/1985 T. YEV:335	İHSAN ÖZSOY	(SN:36803201) SÜLEYMAN HEKİMCİ : KN:		Fethiye - 13-12-1985 00:00 - 335	
Serh	İHTİYATİ TEDBİR: 31/05/2006 T. YEV:6666 İLE FET. 1.ASLİYE HUKUK MAH. 29/05/2006 T. 2006/23 S.Y ALİM YUVARLAK VE ARKADAŞLARI	İHSAN ÖZSOY			Fethiye - 31-05-2006 00:00 - 6666	
Serh	Kamu Haczi : FETHİYE VERGİ DAİRESİ MÜDÜRLÜĞÜ nin 05/12/2019 tarih 154643 sayılı Haciz Yazısı sayılı yazıları ile. Borç : 17032.83 TL (Alacaklı : 0)	İHSAN ÖZSOY			Fethiye - 05-12-2019 15:52 - 20410	
Serh	İSTİMLAK MEVZU VARDIR. 15/10/1976 YEV:1916	EMİN EKİZOĞLU	(SN:1853333) DEVLET SU İŞLERİ GENEL MÜDÜRLÜĞÜ (DSİ) VKN:3130025631		Fethiye - 15-10-1976 00:00 - 1916	
Serh	HÜSEYİN AVCI HİS. SATIŞ VAADI VARDIR. 10/05/1979 YEV:1291	EMİN EKİZOĞLU	(SN:36803202) BİLİNMIYOR : KN:		Fethiye - 10-05-1979 00:00 - 1291	
Serh	HÜSEYİN AVCI HİSSESİNDE SÜLEYMAN HEKİMCİ LEHİNE SATIŞ VAADI VARDIR. 13/12/1985 T. YEV:335	EMİN EKİZOĞLU	(SN:36803201) SÜLEYMAN HEKİMCİ : KN:		Fethiye - 13-12-1985 00:00 - 335	
Serh	İHTİYATİ TEDBİR: 31/05/2006 T. YEV:6666	EMİN			Fethiye -	

	İLE FET. 1.ASLIYE HUKUK MAH. 29/05/2006 T. 2006/23 S.Y ALİM YUVARLAK VE ARKADAŞLARI	EKİZOĞLU		31-05-2006 00:00 - 6666	
Serh	İSTİMLAK MEVZU VARDIR. 15/10/1976 YEV:1916	OSMAN EKİZOĞLU	(SN:1853333) DEVLET SU İŞLERİ GENEL MÜDÜRLÜĞÜ (DSİ) VKN:3130025631	Fethiye - 15-10-1976 00:00 - 1916	
Serh	HÜSEYİN AVCI HİS. SATIŞ VAADI VARDIR. 10/05/1979 YEV:1291	OSMAN EKİZOĞLU	(SN:36803202) BİLİNMIYOR : KN:	Fethiye - 10-05-1979 00:00 - 1291	
Serh	HÜSEYİN AVCI HİSSESİNDE SÜLEYMAN HEKİMCİ LEHİNE SATIŞ VAADI VARDIR. 13/12/1985 T. YEV:335	OSMAN EKİZOĞLU	(SN:36803201) SÜLEYMAN HEKİMCİ : KN:	Fethiye - 13-12-1985 00:00 - 335	
Serh	İHTİYATİ TEDBİR: 31/05/2006 T. YEV:6666 İLE FET. 1.ASLIYE HUKUK MAH. 29/05/2006 T. 2006/23 S.Y ALİM YUVARLAK VE ARKADAŞLARI	OSMAN EKİZOĞLU		Fethiye - 31-05-2006 00:00 - 6666	
Serh	Kamu Haczi : FETHİYE VERGİ DAİRESİ MÜDÜRLÜĞÜ nin 27/05/2022 tarih 103785 sayılı Haciz Yazısı sayılı yazıları ile. Borç : 138 TL (Alacaklı : fethiye vergi dairesi)	OSMAN EKİZOĞLU		Fethiye - 27-05-2022 13:02 - 11676	
Serh	Kamu Haczi : FETHİYE VERGİ DAİRESİ nin 31/05/2022 tarih 106199 sayılı Haciz Yazısı sayılı yazıları ile. Borç : 138.00 TL (Alacaklı : 0)	OSMAN EKİZOĞLU		Fethiye - 31-05-2022 17:39 - 11976	
Serh	İSTİMLAK MEVZU VARDIR. 15/10/1976 YEV:1916	ALİ GÖKTAŞ	(SN:1853333) DEVLET SU İŞLERİ GENEL MÜDÜRLÜĞÜ (DSİ) VKN:3130025631	Fethiye - 15-10-1976 00:00 - 1916	
Serh	HÜSEYİN AVCI HİS. SATIŞ VAADI VARDIR. 10/05/1979 YEV:1291	ALİ GÖKTAŞ	(SN:36803202) BİLİNMIYOR : KN:	Fethiye - 10-05-1979 00:00 - 1291	
Serh	HÜSEYİN AVCI HİSSESİNDE SÜLEYMAN HEKİMCİ LEHİNE SATIŞ VAADI VARDIR.	ALİ GÖKTAŞ	(SN:36803201) SÜLEYMAN HEKİMCİ : KN:	Fethiye - 13-12-1985 00:00 -	

	13/12/1985 T. YEV:335				335	
Serh	İHTİYATİ TEDBİR: 31/05/2006 T. YEV:6666 İLE FET. 1.ASLİYE HUKUK MAH. 29/05/2006 T. 2006/23 S.Y ALİM YUVARLAK VE ARKADAŞLARI	ALİ GÖKTAŞ			Fethiye - 31-05-2006 00:00 - 6666	
Serh	İSTİMLAK MEVZU VARDIR. 15/10/1976 YEV:1916	HÜLYA GÖKTAŞ	(SN:1853333) DEVLET SU İŞLERİ GENEL MÜDÜRLÜĞÜ (DSİ) VKN:3130025631		Fethiye - 15-10-1976 00:00 - 1916	
Serh	HÜSEYİN AVCI HİS. SATIŞ VAADI VARDIR. 10/05/1979 YEV:1291	HÜLYA GÖKTAŞ	(SN:36803202) BİLİNMIYOR : KN:		Fethiye - 10-05-1979 00:00 - 1291	
Serh	HÜSEYİN AVCI HİSSESİNDE SÜLEYMAN HEKİMCİ LEHİNE SATIŞ VAADI VARDIR. 13/12/1985 T. YEV:335	HÜLYA GÖKTAŞ	(SN:36803201) SÜLEYMAN HEKİMCİ : KN:		Fethiye - 13-12-1985 00:00 - 335	
Serh	İHTİYATİ TEDBİR: 31/05/2006 T. YEV:6666 İLE FET. 1.ASLİYE HUKUK MAH. 29/05/2006 T. 2006/23 S.Y ALİM YUVARLAK VE ARKADAŞLARI	HÜLYA GÖKTAŞ			Fethiye - 31-05-2006 00:00 - 6666	
Serh	Kamu Haczi : FETHİYE VERGİ DAİRESİ MÜDÜRLÜĞÜ nin 27/05/2022 tarih 103790 sayılı Haciz Yazısı sayılı yazıları ile. Borç : 207.36 TL (Alacaklı : Fethiye Vergi Dairesi Müdürlüğü)	HÜLYA GÖKTAŞ			Fethiye - 27-05-2022 12:02 - 11675	
Serh	Kamu Haczi : FETHİYE VERGİ DAİRESİ nin 31/05/2022 tarih 106125 sayılı Haciz Yazısı sayılı yazıları ile. Borç : 207.36 TL (Alacaklı : 0)	HÜLYA GÖKTAŞ			Fethiye - 01-06-2022 08:57 - 11985	
Serh	İSTİMLAK MEVZU VARDIR. 15/10/1976 YEV:1916	ÜLKER GÜROL	(SN:1853333) DEVLET SU İŞLERİ GENEL MÜDÜRLÜĞÜ (DSİ) VKN:3130025631		Fethiye - 15-10-1976 00:00 - 1916	
Serh	HÜSEYİN AVCI HİS. SATIŞ VAADI VARDIR. 10/05/1979 YEV:1291	ÜLKER GÜROL	(SN:36803202) BİLİNMIYOR : KN:		Fethiye - 10-05-1979 00:00 -	

Serh	HÜSEYİN AVCI HİSSESİNDE SÜLEYMAN HEKİMCİ LEHİNE SATIŞ VAADI VARDIR. 13/12/1985 T. YEV:335	ÜLKER GÜROL	(SN:36803201) SÜLEYMAN HEKİMCİ : KN:	1291 Fethiye - 13-12-1985 00:00 - 335	
Serh	İHTİYATİ TEDBİR: 31/05/2006 T. YEV:6666 İLE FET. 1.ASLİYE HUKUK MAH. 29/05/2006 T. 2006/23 S.Y ALİM YUVARLAK VE ARKADAŞLARI	ÜLKER GÜROL		Fethiye - 31-05-2006 00:00 - 6666	
Serh	Kamu Hacı : Fethiye Vergi Dairesi Müdürlüğü nin 25/12/2018 tarih 96590829-250.04[4460069865]-E.132532 sayılı Haciz Yazısı sayılı yazıları ile. Borç : 1.740.81 TL (Alacaklı : 6183 sayılı Amme Alacaklarının Tahsil Usulü Hakkında Kanun hükümleri uyarınca)	ÜLKER GÜROL		Fethiye - 26-12-2018 08:42 - 18617	
Serh	İSTİMLAK MEVZU VARDIR. 15/10/1976 YEV:1916	ALİYE SÖĞÜT	(SN:1853333) DEVLET SU İŞLERİ GENEL MÜDÜRLÜĞÜ (DSİ) VKN:3130025631	Fethiye - 15-10-1976 00:00 - 1916	
Serh	HÜSEYİN AVCI HİS. SATIŞ VAADI VARDIR. 10/05/1979 YEV:1291	ALİYE SÖĞÜT	(SN:36803202) BİLİNMIYOR : KN:	Fethiye - 10-05-1979 00:00 - 1291	
Serh	HÜSEYİN AVCI HİSSESİNDE SÜLEYMAN HEKİMCİ LEHİNE SATIŞ VAADI VARDIR. 13/12/1985 T. YEV:335	ALİYE SÖĞÜT	(SN:36803201) SÜLEYMAN HEKİMCİ : KN:	Fethiye - 13-12-1985 00:00 - 335	
Serh	İHTİYATİ TEDBİR: 31/05/2006 T. YEV:6666 İLE FET. 1.ASLİYE HUKUK MAH. 29/05/2006 T. 2006/23 S.Y ALİM YUVARLAK VE ARKADAŞLARI	ALİYE SÖĞÜT		Fethiye - 31-05-2006 00:00 - 6666	
Serh	Kamu Hacı : FETHİYE VERGİ DAİRESİ MÜDÜRLÜĞÜ nin 27/05/2022 tarih 103786 sayılı Haciz Yazısı sayılı yazıları ile. Borç : 352.72 TL (Alacaklı : 0)	ALİYE SÖĞÜT		Fethiye - 27-05-2022 13:08 - 11678	

Serh	Kamu Hacı : FETHİYE VERGİ DAİRESİ nin 31/05/2022 tarih 106208 sayılı Hacı Yazısı sayılı yazıları ile. Borç : 352.72 TL (Alacaklı : 0)	ALİYE SÖĞÜT		Fethiye - 31-05-2022 16:55 - 11955
Serh	İSTİMLAK MEVZU VARDIR. 15/10/1976 YEV:1916	ZEYNEP GÖKTAŞ	(SN:1853333) DEVLET SU İŞLERİ GENEL MÜDÜRLÜĞÜ (DSİ) VKN:3130025631	Fethiye - 15-10-1976 00:00 - 1916
Serh	HÜSEYİN AVCI HİS. SATIŞ VAADI VARDIR. 10/05/1979 YEV:1291	ZEYNEP GÖKTAŞ	(SN:36803202) BİLİNMIYOR : KN:	Fethiye - 10-05-1979 00:00 - 1291
Serh	HÜSEYİN AVCI HİSSESİNDE SÜLEYMAN HEKİMCİ LEHİNE SATIŞ VAADI VARDIR. 13/12/1985 T. YEV:335	ZEYNEP GÖKTAŞ	(SN:36803201) SÜLEYMAN HEKİMCİ : KN:	Fethiye - 13-12-1985 00:00 - 335
Serh	İHTİYATİ TEDBİR: 31/05/2006 T. YEV:6666 İLE FET. 1.ASLİYE HUKUK MAH. 29/05/2006 T. 2006/23 S.Y ALİM YUVARLAK VE ARKADAŞLARI	ZEYNEP GÖKTAŞ		Fethiye - 31-05-2006 00:00 - 6666
Serh	İSTİMLAK MEVZU VARDIR. 15/10/1976 YEV:1916	AYŞE ŞAHİN	(SN:1853333) DEVLET SU İŞLERİ GENEL MÜDÜRLÜĞÜ (DSİ) VKN:3130025631	Fethiye - 15-10-1976 00:00 - 1916
Serh	İHTİYATİ TEDBİR: 31/05/2006 T. YEV:6666 İLE FET. 1.ASLİYE HUKUK MAH. 29/05/2006 T. 2006/23 S.Y ALİM YUVARLAK VE ARKADAŞLARI	AYŞE ŞAHİN		Fethiye - 31-05-2006 00:00 - 6666
Serh	İSTİMLAK MEVZU VARDIR. 15/10/1976 YEV:1916	MUSA KOYUNCU	(SN:1853333) DEVLET SU İŞLERİ GENEL MÜDÜRLÜĞÜ (DSİ) VKN:3130025631	Fethiye - 15-10-1976 00:00 - 1916
Serh	İHTİYATİ TEDBİR: 31/05/2006 T. YEV:6666 İLE FET. 1.ASLİYE HUKUK MAH. 29/05/2006 T. 2006/23 S.Y ALİM YUVARLAK VE ARKADAŞLARI	MUSA KOYUNCU		Fethiye - 31-05-2006 00:00 - 6666
Serh	İSTİMLAK MEVZU VARDIR. 15/10/1976	NERMİN	(SN:1853333) DEVLET SU İŞLERİ GENEL	Fethiye -

	YEV:1916	TÜRKMEN	MÜDÜRLÜĞÜ (DSİ) VKN:3130025631	15-10-1976 00:00 - 1916	
Serh	İHTİYATİ TEDBİR: 31/05/2006 T. YEV:6666 İLE FET. 1.ASLİYE HUKUK MAH. 29/05/2006 T. 2006/23 S.Y ALİM YUVARLAK VE ARKADAŞLARI	NERMİN TÜRKMEN		Fethiye - 31-05-2006 00:00 - 6666	
Serh	İSTİMLAK MEVZU VARDIR. 15/10/1976 YEV:1916	ERSAN KOYUNCU	(SN:1853333) DEVLET SU İŞLERİ GENEL MÜDÜRLÜĞÜ (DSİ) VKN:3130025631	Fethiye - 15-10-1976 00:00 - 1916	
Serh	İHTİYATİ TEDBİR: 31/05/2006 T. YEV:6666 İLE FET. 1.ASLİYE HUKUK MAH. 29/05/2006 T. 2006/23 S.Y ALİM YUVARLAK VE ARKADAŞLARI	ERSAN KOYUNCU		Fethiye - 31-05-2006 00:00 - 6666	
Serh	İcrai Haciz : FETHİYE İCRA DAİRESİ nin 19/02/2018 tarih 2018/9187 ESAS sayılı Haciz Yazısı sayılı yazıları ile 733.62 TL bedel ile Alacaklı : aveau lehine haciz işlenmiştir.	ERSAN KOYUNCU		Fethiye - 19-02-2018 13:26 - 2365	
Serh	İcrai Haciz : Muğla 1. İcra Dairesi nin 21/01/2021 tarih 2019/2348 sayılı Haciz Yazısı sayılı yazıları ile 594.26 TL bedel ile Alacaklı : Vodafone Telekomünikasyon Anonim Şirketi lehine haciz işlenmiştir.	ERSAN KOYUNCU		Fethiye - 21-01-2021 16:17 - 1450	
Serh	İSTİMLAK MEVZU VARDIR. 15/10/1976 YEV:1916	SERPİL KÖR	(SN:1853333) DEVLET SU İŞLERİ GENEL MÜDÜRLÜĞÜ (DSİ) VKN:3130025631	Fethiye - 15-10-1976 00:00 - 1916	
Serh	İHTİYATİ TEDBİR: 31/05/2006 T. YEV:6666 İLE FET. 1.ASLİYE HUKUK MAH. 29/05/2006 T. 2006/23 S.Y ALİM YUVARLAK VE ARKADAŞLARI	SERPİL KÖR		Fethiye - 31-05-2006 00:00 - 6666	
Serh	İSTİMLAK MEVZU VARDIR. 15/10/1976 YEV:1916	ERKAN KOYUNCU	(SN:1853333) DEVLET SU İŞLERİ GENEL MÜDÜRLÜĞÜ (DSİ) VKN:3130025631	Fethiye - 15-10-1976 00:00 - 1916	

Serh	İHTİYATİ TEDBİR: 31/05/2006 T. YEV:6666 İLE FET. 1.ASLİYE HUKUK MAH. 29/05/2006 T. 2006/23 S.Y ALİM YUVARLAK VE ARKADAŞLARI	ERKAN KOYUNCU		Fethiye - 31-05-2006 00:00 - 6666	
Serh	İcrai Haciz : Fethiye İcra Dairesi nin 04/11/2021 tarih 2017/17539 sayılı Haciz Yazısı sayılı yazıları ile 5693.00 TL bedel ile Alacaklı : Fevzi Türen lehine haciz işlenmiştir.	ERKAN KOYUNCU		Fethiye - 04-11-2021 16:41 - 21543	
Serh	İSTİMLAK MEVZU VARDIR. 15/10/1976 YEV:1916	MEHMET KOYUNCU	(SN:1853333) DEVLET SU İŞLERİ GENEL MÜDÜRLÜĞÜ (DSİ) VKN:3130025631	Fethiye - 15-10-1976 00:00 - 1916	
Serh	İHTİYATİ TEDBİR: 31/05/2006 T. YEV:6666 İLE FET. 1.ASLİYE HUKUK MAH. 29/05/2006 T. 2006/23 S.Y ALİM YUVARLAK VE ARKADAŞLARI	MEHMET KOYUNCU		Fethiye - 31-05-2006 00:00 - 6666	
Serh	İSTİMLAK MEVZU VARDIR. 15/10/1976 YEV:1916	SÜREYYA ÖZDEMİR	(SN:1853333) DEVLET SU İŞLERİ GENEL MÜDÜRLÜĞÜ (DSİ) VKN:3130025631	Fethiye - 15-10-1976 00:00 - 1916	
Serh	İHTİYATİ TEDBİR: 31/05/2006 T. YEV:6666 İLE FET. 1.ASLİYE HUKUK MAH. 29/05/2006 T. 2006/23 S.Y ALİM YUVARLAK VE ARKADAŞLARI	SÜREYYA ÖZDEMİR		Fethiye - 31-05-2006 00:00 - 6666	
Serh	İSTİMLAK MEVZU VARDIR. 15/10/1976 YEV:1916	SUAT ÖZDEMİR	(SN:1853333) DEVLET SU İŞLERİ GENEL MÜDÜRLÜĞÜ (DSİ) VKN:3130025631	Fethiye - 15-10-1976 00:00 - 1916	
Serh	İHTİYATİ TEDBİR: 31/05/2006 T. YEV:6666 İLE FET. 1.ASLİYE HUKUK MAH. 29/05/2006 T. 2006/23 S.Y ALİM YUVARLAK VE ARKADAŞLARI	SUAT ÖZDEMİR		Fethiye - 31-05-2006 00:00 - 6666	
Serh	İSTİMLAK MEVZU VARDIR. 15/10/1976 YEV:1916	SİNAN ÖZDEMİR	(SN:1853333) DEVLET SU İŞLERİ GENEL MÜDÜRLÜĞÜ (DSİ) VKN:3130025631	Fethiye - 15-10-1976 00:00 - 1916	

Serh	İHTİYATİ TEDBİR: 31/05/2006 T. YEV:6666 İLE FET. 1.ASLİYE HUKUK MAH. 29/05/2006 T. 2006/23 S.Y ALİM YUVARLAK VE ARKADAŞLARI	SİNAN ÖZDEMİR		Fethiye - 31-05-2006 00:00 - 6666
Serh	İSTİMLAK MEVZU VARDIR. 15/10/1976 YEV:1916	SEZAI ÖZDEMİR	(SN:1853333) DEVLET SU İŞLERİ GENEL MÜDÜRLÜĞÜ (DSİ) VKN:3130025631	Fethiye - 15-10-1976 00:00 - 1916
Serh	İHTİYATİ TEDBİR: 31/05/2006 T. YEV:6666 İLE FET. 1.ASLİYE HUKUK MAH. 29/05/2006 T. 2006/23 S.Y ALİM YUVARLAK VE ARKADAŞLARI	SEZAI ÖZDEMİR		Fethiye - 31-05-2006 00:00 - 6666
Serh	İSTİMLAK MEVZU VARDIR. 15/10/1976 YEV:1916	PERİHAN ÖZDEMİR	(SN:1853333) DEVLET SU İŞLERİ GENEL MÜDÜRLÜĞÜ (DSİ) VKN:3130025631	Fethiye - 15-10-1976 00:00 - 1916
Serh	İHTİYATİ TEDBİR: 31/05/2006 T. YEV:6666 İLE FET. 1.ASLİYE HUKUK MAH. 29/05/2006 T. 2006/23 S.Y ALİM YUVARLAK VE ARKADAŞLARI	PERİHAN ÖZDEMİR		Fethiye - 31-05-2006 00:00 - 6666
Serh	İSTİMLAK MEVZU VARDIR. 15/10/1976 YEV:1916	BERNA DEVECİ	(SN:1853333) DEVLET SU İŞLERİ GENEL MÜDÜRLÜĞÜ (DSİ) VKN:3130025631	Fethiye - 15-10-1976 00:00 - 1916
Serh	İHTİYATİ TEDBİR: 31/05/2006 T. YEV:6666 İLE FET. 1.ASLİYE HUKUK MAH. 29/05/2006 T. 2006/23 S.Y ALİM YUVARLAK VE ARKADAŞLARI	BERNA DEVECİ		Fethiye - 31-05-2006 00:00 - 6666
Serh	İSTİMLAK MEVZU VARDIR. 15/10/1976 YEV:1916	GÜL TÜRKMEN DUMAN	(SN:1853333) DEVLET SU İŞLERİ GENEL MÜDÜRLÜĞÜ (DSİ) VKN:3130025631	Fethiye - 15-10-1976 00:00 - 1916
Serh	İHTİYATİ TEDBİR: 31/05/2006 T. YEV:6666 İLE FET. 1.ASLİYE HUKUK MAH. 29/05/2006 T. 2006/23 S.Y ALİM YUVARLAK VE ARKADAŞLARI	GÜL TÜRKMEN DUMAN		Fethiye - 31-05-2006 00:00 - 6666

Serh	İSTİMLAK MEVZU VARDIR. 15/10/1976 YEV:1916	HAKAN TÜRKMEN	(SN:1853333) DEVLET SU İŞLERİ GENEL MÜDÜRLÜĞÜ (DSİ) VKN:3130025631	Fethiye - 15-10-1976 00:00 - 1916
Serh	İHTİYATİ TEDBİR: 31/05/2006 T. YEV:6666 İLE FET. 1.ASLİYE HUKUK MAH. 29/05/2006 T. 2006/23 S.Y ALİM YUVARLAK VE ARKADAŞLARI	HAKAN TÜRKMEN		Fethiye - 31-05-2006 00:00 - 6666
Serh	İSTİMLAK MEVZU VARDIR. 15/10/1976 YEV:1916	ŞULE YILDIZ	(SN:1853333) DEVLET SU İŞLERİ GENEL MÜDÜRLÜĞÜ (DSİ) VKN:3130025631	Fethiye - 15-10-1976 00:00 - 1916
Serh	İHTİYATİ TEDBİR: 31/05/2006 T. YEV:6666 İLE FET. 1.ASLİYE HUKUK MAH. 29/05/2006 T. 2006/23 S.Y ALİM YUVARLAK VE ARKADAŞLARI	ŞULE YILDIZ		Fethiye - 31-05-2006 00:00 - 6666
Serh	İSTİMLAK MEVZU VARDIR. 15/10/1976 YEV:1916	AYŞE GÜL	(SN:1853333) DEVLET SU İŞLERİ GENEL MÜDÜRLÜĞÜ (DSİ) VKN:3130025631	Fethiye - 15-10-1976 00:00 - 1916
Serh	İHTİYATİ TEDBİR: 31/05/2006 T. YEV:6666 İLE FET. 1.ASLİYE HUKUK MAH. 29/05/2006 T. 2006/23 S.Y ALİM YUVARLAK VE ARKADAŞLARI	AYŞE GÜL		Fethiye - 31-05-2006 00:00 - 6666
Serh	İSTİMLAK MEVZU VARDIR. 15/10/1976 YEV:1916	ZÜBEYDE TÜRKMEN	(SN:1853333) DEVLET SU İŞLERİ GENEL MÜDÜRLÜĞÜ (DSİ) VKN:3130025631	Fethiye - 15-10-1976 00:00 - 1916
Serh	İHTİYATİ TEDBİR: 31/05/2006 T. YEV:6666 İLE FET. 1.ASLİYE HUKUK MAH. 29/05/2006 T. 2006/23 S.Y ALİM YUVARLAK VE ARKADAŞLARI	ZÜBEYDE TÜRKMEN		Fethiye - 31-05-2006 00:00 - 6666
Serh	İSTİMLAK MEVZU VARDIR. 15/10/1976 YEV:1916	MURAT SÖNMEZ	(SN:1853333) DEVLET SU İŞLERİ GENEL MÜDÜRLÜĞÜ (DSİ) VKN:3130025631	Fethiye - 15-10-1976 00:00 - 1916
Serh	İHTİYATİ TEDBİR: 31/05/2006 T. YEV:6666	MURAT		Fethiye -

	İLE FET. 1.ASLİYE HUKUK MAH. 29/05/2006 T. 2006/23 S.Y ALİM YUVARLAK VE ARKADAŞLARI	SÖNMEZ		31-05-2006 00:00 - 6666	
Serh	İSTİMLAK MEVZU VARDIR. 15/10/1976 YEV:1916	ARMAĞAN SÖNMEZ	(SN:1853333) DEVLET SU İŞLERİ GENEL MÜDÜRLÜĞÜ (DSİ) VKN:3130025631	Fethiye - 15-10-1976 00:00 - 1916	
Serh	İHTİYATİ TEDBİR: 31/05/2006 T. YEV:6666 İLE FET. 1.ASLİYE HUKUK MAH. 29/05/2006 T. 2006/23 S.Y ALİM YUVARLAK VE ARKADAŞLARI	ARMAĞAN SÖNMEZ		Fethiye - 31-05-2006 00:00 - 6666	
Serh	İSTİMLAK MEVZU VARDIR. 15/10/1976 YEV:1916	EMİNE AYDİLEK	(SN:1853333) DEVLET SU İŞLERİ GENEL MÜDÜRLÜĞÜ (DSİ) VKN:3130025631	Fethiye - 15-10-1976 00:00 - 1916	
Serh	İHTİYATİ TEDBİR: 31/05/2006 T. YEV:6666 İLE FET. 1.ASLİYE HUKUK MAH. 29/05/2006 T. 2006/23 S.Y ALİM YUVARLAK VE ARKADAŞLARI	EMİNE AYDİLEK		Fethiye - 31-05-2006 00:00 - 6666	
Serh	İSTİMLAK MEVZU VARDIR. 15/10/1976 YEV:1916	ZİŞAN TÜYSÜZ	(SN:1853333) DEVLET SU İŞLERİ GENEL MÜDÜRLÜĞÜ (DSİ) VKN:3130025631	Fethiye - 15-10-1976 00:00 - 1916	
Serh	İHTİYATİ TEDBİR: 31/05/2006 T. YEV:6666 İLE FET. 1.ASLİYE HUKUK MAH. 29/05/2006 T. 2006/23 S.Y ALİM YUVARLAK VE ARKADAŞLARI	ZİŞAN TÜYSÜZ		Fethiye - 31-05-2006 00:00 - 6666	
Serh	İSTİMLAK MEVZU VARDIR. 15/10/1976 YEV:1916	NESLEHAN SÖNMEZ	(SN:1853333) DEVLET SU İŞLERİ GENEL MÜDÜRLÜĞÜ (DSİ) VKN:3130025631	Fethiye - 15-10-1976 00:00 - 1916	
Serh	İHTİYATİ TEDBİR: 31/05/2006 T. YEV:6666 İLE FET. 1.ASLİYE HUKUK MAH. 29/05/2006 T. 2006/23 S.Y ALİM YUVARLAK VE ARKADAŞLARI	NESLEHAN SÖNMEZ		Fethiye - 31-05-2006 00:00 - 6666	
Serh	İSTİMLAK MEVZU VARDIR. 15/10/1976	MEDİNE	(SN:1853333) DEVLET SU İŞLERİ GENEL	Fethiye -	

	YEV:1916	UYYSAL	MÜDÜRLÜĞÜ (DSİ) VKN:3130025631	15-10-1976 00:00 - 1916	
Serh	İHTİYATİ TEDBİR: 31/05/2006 T. YEV:6666 İLE FET. 1.ASLİYE HUKUK MAH. 29/05/2006 T. 2006/23 S.Y ALİM YUVARLAK VE ARKADAŞLARI	MEDİNE UYYSAL		Fethiye - 31-05-2006 00:00 - 6666	
Serh	İSTİMLAK MEVZU VARDIR. 15/10/1976 YEV:1916	KUTRET SÖNMEZ	(SN:1853333) DEVLET SU İŞLERİ GENEL MÜDÜRLÜĞÜ (DSİ) VKN:3130025631	Fethiye - 15-10-1976 00:00 - 1916	
Serh	İHTİYATİ TEDBİR: 31/05/2006 T. YEV:6666 İLE FET. 1.ASLİYE HUKUK MAH. 29/05/2006 T. 2006/23 S.Y ALİM YUVARLAK VE ARKADAŞLARI	KUTRET SÖNMEZ		Fethiye - 31-05-2006 00:00 - 6666	
Serh	İSTİMLAK MEVZU VARDIR. 15/10/1976 YEV:1916	EMİNE KARGIN	(SN:1853333) DEVLET SU İŞLERİ GENEL MÜDÜRLÜĞÜ (DSİ) VKN:3130025631	Fethiye - 15-10-1976 00:00 - 1916	
Serh	İHTİYATİ TEDBİR: 31/05/2006 T. YEV:6666 İLE FET. 1.ASLİYE HUKUK MAH. 29/05/2006 T. 2006/23 S.Y ALİM YUVARLAK VE ARKADAŞLARI	EMİNE KARGIN		Fethiye - 31-05-2006 00:00 - 6666	
Serh	İSTİMLAK MEVZU VARDIR. 15/10/1976 YEV:1916	SÜLEYMAN ALTUĞ MAVİLİ	(SN:1853333) DEVLET SU İŞLERİ GENEL MÜDÜRLÜĞÜ (DSİ) VKN:3130025631	Fethiye - 15-10-1976 00:00 - 1916	
Serh	İHTİYATİ TEDBİR: 31/05/2006 T. YEV:6666 İLE FET. 1.ASLİYE HUKUK MAH. 29/05/2006 T. 2006/23 S.Y ALİM YUVARLAK VE ARKADAŞLARI	SÜLEYMAN ALTUĞ MAVİLİ		Fethiye - 31-05-2006 00:00 - 6666	
Serh	İSTİMLAK MEVZU VARDIR. 15/10/1976 YEV:1916	BÜLENT MAVİLİ	(SN:1853333) DEVLET SU İŞLERİ GENEL MÜDÜRLÜĞÜ (DSİ) VKN:3130025631	Fethiye - 15-10-1976 00:00 - 1916	
Serh	İHTİYATİ TEDBİR: 31/05/2006 T. YEV:6666 İLE FET. 1.ASLİYE HUKUK MAH.	BÜLENT MAVİLİ		Fethiye - 31-05-2006 00:00 - 6666	

	29/05/2006 T. 2006/23 S.Y ALİM YUVARLAK VE ARKADAŞLARI				6666	
Serh	İSTİMLAK MEVZU VARDIR. 15/10/1976 YEV:1916	UMMUHAN TÜRKMEN	(SN:1853333) DEVLET SU İŞLERİ GENEL MÜDÜRLÜĞÜ (DSİ) VKN:3130025631		Fethiye - 15-10-1976 00:00 - 1916	
Serh	İHTİYATİ TEDBİR: 31/05/2006 T. YEV:6666 İLE FET. 1.ASLIYE HUKUK MAH. 29/05/2006 T. 2006/23 S.Y ALİM YUVARLAK VE ARKADAŞLARI	UMMUHAN TÜRKMEN			Fethiye - 31-05-2006 00:00 - 6666	
Serh	İSTİMLAK MEVZU VARDIR. 15/10/1976 YEV:1916	ÖMER MAVİLİ	(SN:1853333) DEVLET SU İŞLERİ GENEL MÜDÜRLÜĞÜ (DSİ) VKN:3130025631		Fethiye - 15-10-1976 00:00 - 1916	
Serh	İHTİYATİ TEDBİR: 31/05/2006 T. YEV:6666 İLE FET. 1.ASLIYE HUKUK MAH. 29/05/2006 T. 2006/23 S.Y ALİM YUVARLAK VE ARKADAŞLARI	ÖMER MAVİLİ			Fethiye - 31-05-2006 00:00 - 6666	
Serh	İSTİMLAK MEVZU VARDIR. 15/10/1976 YEV:1916	FEVZİ MAVİLİ	(SN:1853333) DEVLET SU İŞLERİ GENEL MÜDÜRLÜĞÜ (DSİ) VKN:3130025631		Fethiye - 15-10-1976 00:00 - 1916	
Serh	İHTİYATİ TEDBİR: 31/05/2006 T. YEV:6666 İLE FET. 1.ASLIYE HUKUK MAH. 29/05/2006 T. 2006/23 S.Y ALİM YUVARLAK VE ARKADAŞLARI	FEVZİ MAVİLİ			Fethiye - 31-05-2006 00:00 - 6666	
Serh	İSTİMLAK MEVZU VARDIR. 15/10/1976 YEV:1916	NAYİM YALÇIN	(SN:1853333) DEVLET SU İŞLERİ GENEL MÜDÜRLÜĞÜ (DSİ) VKN:3130025631		Fethiye - 15-10-1976 00:00 - 1916	
Serh	İHTİYATİ TEDBİR: 31/05/2006 T. YEV:6666 İLE FET. 1.ASLIYE HUKUK MAH. 29/05/2006 T. 2006/23 S.Y ALİM YUVARLAK VE ARKADAŞLARI	NAYİM YALÇIN			Fethiye - 31-05-2006 00:00 - 6666	
Serh	İSTİMLAK MEVZU VARDIR. 15/10/1976 YEV:1916	BEDİA HEKİMCİ	(SN:1853333) DEVLET SU İŞLERİ GENEL MÜDÜRLÜĞÜ (DSİ) VKN:3130025631		Fethiye - 15-10-1976 00:00 - 1916	

Serh	İHTİYATİ TEDBİR: 31/05/2006 T. YEV:6666 İLE FET. 1.ASLİYE HUKUK MAH. 29/05/2006 T. 2006/23 S.Y ALİM YUVARLAK VE ARKADAŞLARI	BEDIA HEKİMCİ		1916	
Serh	İSTİMLAK MEVZU VARDIR. 15/10/1976 YEV:1916	SİBEL DEMİR	(SN:1853333) DEVLET SU İŞLERİ GENEL MÜDÜRLÜĞÜ (DSİ) VKN:3130025631	Fethiye - 31-05-2006 00:00 - 6666	
Serh	İHTİYATİ TEDBİR: 31/05/2006 T. YEV:6666 İLE FET. 1.ASLİYE HUKUK MAH. 29/05/2006 T. 2006/23 S.Y ALİM YUVARLAK VE ARKADAŞLARI	SİBEL DEMİR		Fethiye - 31-05-2006 00:00 - 6666	
Serh	İSTİMLAK MEVZU VARDIR. 15/10/1976 YEV:1916	SEMA ÇİL	(SN:1853333) DEVLET SU İŞLERİ GENEL MÜDÜRLÜĞÜ (DSİ) VKN:3130025631	Fethiye - 15-10-1976 00:00 - 1916	
Serh	İHTİYATİ TEDBİR: 31/05/2006 T. YEV:6666 İLE FET. 1.ASLİYE HUKUK MAH. 29/05/2006 T. 2006/23 S.Y ALİM YUVARLAK VE ARKADAŞLARI	SEMA ÇİL		Fethiye - 31-05-2006 00:00 - 6666	
Serh	İcrai Haciz : KÖYCEĞİZ İCRA MÜDÜRLÜĞÜ nin 07/12/2017 tarih 2013/510 E. sayılı Haciz Yazısı sayılı yazıları ile 22578.01 TL bedel ile Alacaklı : -DENİZBANK A.Ş. lehine haciz işlenmiştir.	SEMA ÇİL		Fethiye - 18-12-2017 13:14 - 17683	
Serh	İcrai Haciz : ORTACA İCRA MÜDÜRLÜĞÜ nin 02/01/2018 tarih 2017/2367E sayılı Haciz Yazısı sayılı yazıları ile 81180.27 TL bedel ile Alacaklı : MEHMET ÇİL lehine haciz işlenmiştir.	SEMA ÇİL		Fethiye - 10-01-2018 11:41 - 348	
Serh	İcrai Haciz : FETHİYE İCRA MÜDÜRLÜĞÜ nin 12/02/2018 tarih 2017/16623 ESAS sayılı Haciz Yazısı sayılı yazıları ile 118332.33 TL bedel ile Alacaklı : YAPI	SEMA ÇİL		Fethiye - 12-02-2018 10:04 - 1920	

	KREDİ BANKASI A.Ş lehine haciz işlenmiştir.					
Serh	İcrai Haciz : Köyceğiz İcra Dairesi nin 28/06/2019 tarih 2013/510 sayılı Haciz Yazısı sayılı yazıları ile 26716.50 TL bedel ile Alacaklı : Denizbank A.Ş. lehine haciz işlenmiştir.	SEMA ÇİL			Fethiye - 28-06-2019 15:42 - 9945	
Serh	İcrai Haciz : Ortaca İcra Dairesi nin 02/08/2019 tarih 2019/2666 sayılı Haciz Yazısı sayılı yazıları ile 45372.04 TL bedel ile Alacaklı : Sayguner Çengel lehine haciz işlenmiştir.	SEMA ÇİL			Fethiye - 02-08-2019 12:02 - 11867	
Serh	İSTİMLAK MEVZU VARDIR. 15/10/1976 YEY:1916	FATMA BIRGI	(SN:1853333) DEVLET SU İŞLERİ GENEL MÜDÜRLÜĞÜ (DSİ) VKN:3130025631		Fethiye - 15-10-1976 00:00 - 1916	
Serh	İHTİYATI TEDBİR: 31/05/2006 T. YEV:6666 İLE FET. 1.ASLİYE HUKUK MAH. 29/05/2006 T. 2006/23 S.Y ALİM YUVARLAK VE ARKADAŞLARI	FATMA BIRGI			Fethiye - 31-05-2006 00:00 - 6666	
Serh	İSTİMLAK MEVZU VARDIR. 15/10/1976 YEY:1916	EMİNE CAN HITAY	(SN:1853333) DEVLET SU İŞLERİ GENEL MÜDÜRLÜĞÜ (DSİ) VKN:3130025631		Fethiye - 15-10-1976 00:00 - 1916	
Serh	İHTİYATI TEDBİR: 31/05/2006 T. YEV:6666 İLE FET. 1.ASLİYE HUKUK MAH. 29/05/2006 T. 2006/23 S.Y ALİM YUVARLAK VE ARKADAŞLARI	EMİNE CAN HITAY			Fethiye - 31-05-2006 00:00 - 6666	
Serh	İSTİMLAK MEVZU VARDIR. 15/10/1976 YEY:1916	TUĞRUL TURAN DİRLİK	(SN:1853333) DEVLET SU İŞLERİ GENEL MÜDÜRLÜĞÜ (DSİ) VKN:3130025631		Fethiye - 15-10-1976 00:00 - 1916	
Serh	İHTİYATI TEDBİR: 31/05/2006 T. YEV:6666 İLE FET. 1.ASLİYE HUKUK MAH. 29/05/2006 T. 2006/23 S.Y ALİM YUVARLAK VE ARKADAŞLARI	TUĞRUL TURAN DİRLİK			Fethiye - 31-05-2006 00:00 - 6666	

Serh	İSTİMLAK MEVZU VARDIR. 15/10/1976 YEV:1916	RIZA NURULLAH DİRLİK	(SN:1853333) DEVLET SU İŞLERİ GENEL MÜDÜRLÜĞÜ (DSİ) VKN:3130025631	Fethiye - 15-10-1976 00:00 - 1916
Serh	İHTİYATİ TEDBİR: 31/05/2006 T. YEV:6666 İLE FET. 1.ASLİYE HUKUK MAH. 29/05/2006 T. 2006/23 S.Y ALİM YUVARLAK VE ARKADAŞLARI	RIZA NURULLAH DİRLİK		Fethiye - 31-05-2006 00:00 - 6666
Serh	İSTİMLAK MEVZU VARDIR. 15/10/1976 YEV:1916	ERCAN CEM DİRLİK	(SN:1853333) DEVLET SU İŞLERİ GENEL MÜDÜRLÜĞÜ (DSİ) VKN:3130025631	Fethiye - 15-10-1976 00:00 - 1916
Serh	İHTİYATİ TEDBİR: 31/05/2006 T. YEV:6666 İLE FET. 1.ASLİYE HUKUK MAH. 29/05/2006 T. 2006/23 S.Y ALİM YUVARLAK VE ARKADAŞLARI	ERCAN CEM DİRLİK		Fethiye - 31-05-2006 00:00 - 6666
Serh	İSTİMLAK MEVZU VARDIR. 15/10/1976 YEV:1916	MUTLU DİRLİK	(SN:1853333) DEVLET SU İŞLERİ GENEL MÜDÜRLÜĞÜ (DSİ) VKN:3130025631	Fethiye - 15-10-1976 00:00 - 1916
Serh	İHTİYATİ TEDBİR: 31/05/2006 T. YEV:6666 İLE FET. 1.ASLİYE HUKUK MAH. 29/05/2006 T. 2006/23 S.Y ALİM YUVARLAK VE ARKADAŞLARI	MUTLU DİRLİK		Fethiye - 31-05-2006 00:00 - 6666
Serh	İSTİMLAK MEVZU VARDIR. 15/10/1976 YEV:1916	GÜL CANAN DİRLİK	(SN:1853333) DEVLET SU İŞLERİ GENEL MÜDÜRLÜĞÜ (DSİ) VKN:3130025631	Fethiye - 15-10-1976 00:00 - 1916
Serh	İHTİYATİ TEDBİR: 31/05/2006 T. YEV:6666 İLE FET. 1.ASLİYE HUKUK MAH. 29/05/2006 T. 2006/23 S.Y ALİM YUVARLAK VE ARKADAŞLARI	GÜL CANAN DİRLİK		Fethiye - 31-05-2006 00:00 - 6666
Serh	İSTİMLAK MEVZU VARDIR. 15/10/1976 YEV:1916	BETÜL KAHYA	(SN:1853333) DEVLET SU İŞLERİ GENEL MÜDÜRLÜĞÜ (DSİ) VKN:3130025631	Fethiye - 15-10-1976 00:00 - 1916
Serh	İHTİYATİ TEDBİR: 31/05/2006 T. YEV:6666	BETÜL		Fethiye -

	İLE FET. 1.ASLİYE HUKUK MAH. 29/05/2006 T. 2006/23 S.Y ALİM YUVARLAK VE ARKADAŞLARI	KAHYA		31-05-2006 00:00 - 6666	
Serh	İSTİMLAK MEVZU VARDIR. 15/10/1976 YEV:1916	İLKNUR DEMİREL	(SN:1853333) DEVLET SU İŞLERİ GENEL MÜDÜRLÜĞÜ (DSİ) VKN:3130025631	Fethiye - 15-10-1976 00:00 - 1916	
Serh	İHTİYATİ TEDBİR: 31/05/2006 T. YEV:6666 İLE FET. 1.ASLİYE HUKUK MAH. 29/05/2006 T. 2006/23 S.Y ALİM YUVARLAK VE ARKADAŞLARI	İLKNUR DEMİREL		Fethiye - 31-05-2006 00:00 - 6666	
Serh	İSTİMLAK MEVZU VARDIR. 15/10/1976 YEV:1916	ÖZLEM YILDIRIM	(SN:1853333) DEVLET SU İŞLERİ GENEL MÜDÜRLÜĞÜ (DSİ) VKN:3130025631	Fethiye - 15-10-1976 00:00 - 1916	
Serh	İHTİYATİ TEDBİR: 31/05/2006 T. YEV:6666 İLE FET. 1.ASLİYE HUKUK MAH. 29/05/2006 T. 2006/23 S.Y ALİM YUVARLAK VE ARKADAŞLARI	ÖZLEM YILDIRIM		Fethiye - 31-05-2006 00:00 - 6666	
Serh	İSTİMLAK MEVZU VARDIR. 15/10/1976 YEV:1916	AYŞE ORHON	(SN:1853333) DEVLET SU İŞLERİ GENEL MÜDÜRLÜĞÜ (DSİ) VKN:3130025631	Fethiye - 15-10-1976 00:00 - 1916	
Serh	İHTİYATİ TEDBİR: 31/05/2006 T. YEV:6666 İLE FET. 1.ASLİYE HUKUK MAH. 29/05/2006 T. 2006/23 S.Y ALİM YUVARLAK VE ARKADAŞLARI	AYŞE ORHON		Fethiye - 31-05-2006 00:00 - 6666	
Serh	İcrai Haciz : İSTANBUL 23.İCRA MÜDÜRLÜĞÜ nin 16/06/2015 tarih 2014/14771E sayılı Haciz Yazısı sayılı yazıları ile 5662.11 TL bedel ile Alacaklı : CLK BOĞAZIÇI PERAKENDE ELEKTRİK SATIŞ A.Ş. lehine haciz işlenmiştir.	AYŞE ORHON		Fethiye - 26-06-2015 10:14 - 9726	
Beyan	Diğer (Konusu: MUHSİN ORHONUN VERASET İNTİKAL VERGİ İLİŞİĞİ KESİLMİŞTİR.) Tarih: - Sayı: -	AYŞE ORHON	(SN:7868965) FETHİYE VERGİ DAİRESİ MÜDÜRLÜĞÜ VKN:3850306165	Fethiye - 24-10-2018 13:03 - 15391	

Serh	İSTİMLAK MEVZU VARDIR. 15/10/1976 YEV:1916	EMİNE ORHON	(SN:1853333) DEVLET SU İŞLERİ GENEL MÜDÜRLÜĞÜ (DSİ) VKN:3130025631	Fethiye - 15-10-1976 00:00 - 1916
Serh	İHTİYATİ TEDBİR: 31/05/2006 T. YEV:6666 İLE FET. 1.ASLİYE HUKUK MAH. 29/05/2006 T. 2006/23 S.Y ALİM YUVARLAK VE ARKADAŞLARI	EMİNE ORHON		Fethiye - 31-05-2006 00:00 - 6666
Serh	İcrai Haciz : İSTANBUL 23.İCRA MÜDÜRLÜĞÜ nin 16/06/2015 tarih 2014/14771E sayılı Haciz Yazısı sayılı yazıları ile 5662.11 TL bedel ile Alacaklı : CLK BOĞAZIÇI PERAKENDE ELEKTRİK SATIŞ A.Ş. lehine haciz işlenmiştir.	EMİNE ORHON		Fethiye - 26-06-2015 10:14 - 9726
Beyan	Diğer (Konusu: MUHSİN ORHONUN VERASET İNTİKAL VERGİ İLİŞİĞİ KESİLMİŞTİR.) Tarih: - Sayı: -	EMİNE ORHON	(SN:7868965) FETHİYE VERGİ DAİRESİ MÜDÜRLÜĞÜ VKN:3850306165	Fethiye - 24-10-2018 13:03 - 15391
Serh	İSTİMLAK MEVZU VARDIR. 15/10/1976 YEV:1916	KEMAL ORHON	(SN:1853333) DEVLET SU İŞLERİ GENEL MÜDÜRLÜĞÜ (DSİ) VKN:3130025631	Fethiye - 15-10-1976 00:00 - 1916
Serh	İHTİYATİ TEDBİR: 31/05/2006 T. YEV:6666 İLE FET. 1.ASLİYE HUKUK MAH. 29/05/2006 T. 2006/23 S.Y ALİM YUVARLAK VE ARKADAŞLARI	KEMAL ORHON		Fethiye - 31-05-2006 00:00 - 6666
Serh	İcrai Haciz : İSTANBUL 23.İCRA MÜDÜRLÜĞÜ nin 16/06/2015 tarih 2014/14771E sayılı Haciz Yazısı sayılı yazıları ile 5662.11 TL bedel ile Alacaklı : CLK BOĞAZIÇI PERAKENDE ELEKTRİK SATIŞ A.Ş. lehine haciz işlenmiştir.	KEMAL ORHON		Fethiye - 26-06-2015 10:14 - 9726
Beyan	Diğer (Konusu: MUHSİN ORHONUN VERASET İNTİKAL VERGİ İLİŞİĞİ KESİLMİŞTİR.) Tarih: - Sayı: -	KEMAL ORHON	(SN:7868965) FETHİYE VERGİ DAİRESİ MÜDÜRLÜĞÜ VKN:3850306165	Fethiye - 24-10-2018 13:03 - 15391
Serh	İcrai Haciz : İstanbul 27. İcra Dairesi nin	KEMAL		Fethiye -

	05/08/2020 tarih 2020/9054 sayılı Haciz Yazısı sayılı yazıları ile 3575.39 TL bedel ile Alacaklı : Ck Boğaziçi Elektrik Perakende Satış Anonim Şirketi lehine haciz işlenmiştir.	ORHON		06-08-2020 09:24 - 12437	
Serh	İSTİMLAK MEVZU VARDIR. 15/10/1976 YEV:1916	İSMAİL ORHON	(SN:1853333) DEVLET SU İŞLERİ GENEL MÜDÜRLÜĞÜ (DSİ) VKN:3130025631	Fethiye - 15-10-1976 00:00 - 1916	
Serh	İHTİYATİ TEDBİR: 31/05/2006 T. YEV:6666 İLE FET. 1.ASLIYE HUKUK MAH. 29/05/2006 T. 2006/23 S.Y ALİM YUVARLAK VE ARKADAŞLARI	İSMAİL ORHON		Fethiye - 31-05-2006 00:00 - 6666	
Serh	İcrai Haciz : İSTANBUL 23.İCRA MÜDÜRLÜĞÜ nin 16/06/2015 tarih 2014/14771E sayılı Haciz Yazısı sayılı yazıları ile 5662.11 TL bedel ile Alacaklı : CLK BOĞAZIÇI PERAKENDE ELEKTRİK SATIŞ A.Ş. lehine haciz işlenmiştir.	İSMAİL ORHON		Fethiye - 26-06-2015 10:14 - 9726	
Beyan	Diğer (Konusu: MUHSİN ORHONUN VERASET İNTİKAL VERGİ İLİŞİĞİ KESİLMİŞTİR.) Tarih: - Sayı: -	İSMAİL ORHON	(SN:7868965) FETHİYE VERGİ DAİRESİ MÜDÜRLÜĞÜ VKN:3850306165	Fethiye - 24-10-2018 13:03 - 15391	
Serh	İSTİMLAK MEVZU VARDIR. 15/10/1976 YEV:1916	MUSTAFA GEZER	(SN:1853333) DEVLET SU İŞLERİ GENEL MÜDÜRLÜĞÜ (DSİ) VKN:3130025631	Fethiye - 15-10-1976 00:00 - 1916	
Serh	İHTİYATİ TEDBİR: 31/05/2006 T. YEV:6666 İLE FET. 1.ASLIYE HUKUK MAH. 29/05/2006 T. 2006/23 S.Y ALİM YUVARLAK VE ARKADAŞLARI	MUSTAFA GEZER		Fethiye - 31-05-2006 00:00 - 6666	
Beyan	Diğer (Konusu: Fethiye Vergi Dairesi Müdürlüğünün 24.12.2018 tarih E.131725 sayılı yazısı ile 59191256604 kimlik numaralı Bayram GEZER adına VVi tahsil edildiği bildirilmiştir.) Tarih: - Sayı: -	MUSTAFA GEZER	(SN:7868965) FETHİYE VERGİ DAİRESİ MÜDÜRLÜĞÜ VKN:3850306165	Fethiye - 24-12-2018 16:25 - 18509	

Serh	İSTİMLAK MEVZU VARDIR. 15/10/1976 YEV:1916	NEŞE YILDIRIR	(SN:1853333) DEVLET SU İŞLERİ GENEL MÜDÜRLÜĞÜ (DSİ) VKN:3130025631	Fethiye - 15-10-1976 00:00 - 1916
Serh	İHTİYATİ TEDBİR: 31/05/2006 T. YEV:6666 İLE FET. 1.ASLIYE HUKUK MAH. 29/05/2006 T. 2006/23 S.Y ALİM YUVARLAK VE ARKADAŞLARI	NEŞE YILDIRIR		Fethiye - 31-05-2006 00:00 - 6666
Beyan	Diğer (Konusu: Fethiye Vergi Dairesi Müdürlüğünün 24.12.2018 tarih E.131725 sayılı yazısı ile 59191256604 kimlik numaralı Bayram GEZER adına VVI tahsil edildiği bildirilmiştir.) Tarih: - Sayı: -	NEŞE YILDIRIR	(SN:7868965) FETHİYE VERGİ DAİRESİ MÜDÜRLÜĞÜ VKN:3850306165	Fethiye - 24-12-2018 16:25 - 18509
Serh	İSTİMLAK MEVZU VARDIR. 15/10/1976 YEV:1916	SEMA GEZER	(SN:1853333) DEVLET SU İŞLERİ GENEL MÜDÜRLÜĞÜ (DSİ) VKN:3130025631	Fethiye - 15-10-1976 00:00 - 1916
Serh	İHTİYATİ TEDBİR: 31/05/2006 T. YEV:6666 İLE FET. 1.ASLIYE HUKUK MAH. 29/05/2006 T. 2006/23 S.Y ALİM YUVARLAK VE ARKADAŞLARI	SEMA GEZER		Fethiye - 31-05-2006 00:00 - 6666
Beyan	Diğer (Konusu: Fethiye Vergi Dairesi Müdürlüğünün 24.12.2018 tarih E.131725 sayılı yazısı ile 59191256604 kimlik numaralı Bayram GEZER adına VVI tahsil edildiği bildirilmiştir.) Tarih: - Sayı: -	SEMA GEZER	(SN:7868965) FETHİYE VERGİ DAİRESİ MÜDÜRLÜĞÜ VKN:3850306165	Fethiye - 24-12-2018 16:25 - 18509
Serh	İSTİMLAK MEVZU VARDIR. 15/10/1976 YEV:1916	YASEMİN KIYAK	(SN:1853333) DEVLET SU İŞLERİ GENEL MÜDÜRLÜĞÜ (DSİ) VKN:3130025631	Fethiye - 15-10-1976 00:00 - 1916
Serh	İHTİYATİ TEDBİR: 31/05/2006 T. YEV:6666 İLE FET. 1.ASLIYE HUKUK MAH. 29/05/2006 T. 2006/23 S.Y ALİM YUVARLAK VE ARKADAŞLARI	YASEMİN KIYAK		Fethiye - 31-05-2006 00:00 - 6666
Beyan	Diğer (Konusu: veraset intikal iliği kesiktir) Tarih: - Sayı: -	YASEMİN KIYAK	(SN:7868965) FETHİYE VERGİ DAİRESİ MÜDÜRLÜĞÜ VKN:3850306165	Fethiye - 14-03-2019 14:48 -

Serh	İSTİMLAK MEVZU VARDIR. 15/10/1976 YEV:1916	YASİN ÖNCÜ	(SN:1853333) DEVLET SU İŞLERİ GENEL MÜDÜRLÜĞÜ (DSİ) VKN:3130025631	3985 Fethiye - 15-10-1976 00:00 - 1916
Serh	İHTİYATİ TEDBİR: 31/05/2006 T. YEV:6666 İLE FET. 1.ASLİYE HUKUK MAH. 29/05/2006 T. 2006/23 S.Y ALİM YUVARLAK VE ARKADAŞLARI	YASİN ÖNCÜ		Fethiye - 31-05-2006 00:00 - 6666
Beyan	Diğer (Konusu: veraset intikal ilişkisi kesiktir) Tarih: - Sayı: -	YASİN ÖNCÜ	(SN:7868965) FETHİYE VERGİ DAİRESİ MÜDÜRLÜĞÜ VKN:3850306165	Fethiye - 14-03-2019 14:48 - 3985
Serh	İSTİMLAK MEVZU VARDIR. 15/10/1976 YEV:1916	GÜLSEFA HIZAL	(SN:1853333) DEVLET SU İŞLERİ GENEL MÜDÜRLÜĞÜ (DSİ) VKN:3130025631	Fethiye - 15-10-1976 00:00 - 1916
Serh	İHTİYATİ TEDBİR: 31/05/2006 T. YEV:6666 İLE FET. 1.ASLİYE HUKUK MAH. 29/05/2006 T. 2006/23 S.Y ALİM YUVARLAK VE ARKADAŞLARI	GÜLSEFA HIZAL		Fethiye - 31-05-2006 00:00 - 6666
Serh	İSTİMLAK MEVZU VARDIR. 15/10/1976 YEV:1916	SAADET KILIÇ	(SN:1853333) DEVLET SU İŞLERİ GENEL MÜDÜRLÜĞÜ (DSİ) VKN:3130025631	Fethiye - 15-10-1976 00:00 - 1916
Serh	İHTİYATİ TEDBİR: 31/05/2006 T. YEV:6666 İLE FET. 1.ASLİYE HUKUK MAH. 29/05/2006 T. 2006/23 S.Y ALİM YUVARLAK VE ARKADAŞLARI	SAADET KILIÇ		Fethiye - 31-05-2006 00:00 - 6666
Serh	İSTİMLAK MEVZU VARDIR. 15/10/1976 YEV:1916	SAKİNE ÇOBAN	(SN:1853333) DEVLET SU İŞLERİ GENEL MÜDÜRLÜĞÜ (DSİ) VKN:3130025631	Fethiye - 15-10-1976 00:00 - 1916
Serh	İHTİYATİ TEDBİR: 31/05/2006 T. YEV:6666 İLE FET. 1.ASLİYE HUKUK MAH. 29/05/2006 T. 2006/23 S.Y ALİM YUVARLAK VE ARKADAŞLARI	SAKİNE ÇOBAN		Fethiye - 31-05-2006 00:00 - 6666

Serh	İSTİMLAK MEVZU VARDIR. 15/10/1976 YEV:1916	ÇETİN ÖNCÜ	(SN:1853333) DEVLET SU İŞLERİ GENEL MÜDÜRLÜĞÜ (DSİ) VKN:3130025631	Fethiye - 15-10-1976 00:00 - 1916	
Serh	İHTİYATİ TEDBİR: 31/05/2006 T. YEV:6666 İLE FET. 1.ASLİYE HUKUK MAH. 29/05/2006 T. 2006/23 S.Y ALİM YUVARLAK VE ARKADAŞLARI	ÇETİN ÖNCÜ		Fethiye - 31-05-2006 00:00 - 6666	
Serh	İSTİMLAK MEVZU VARDIR. 15/10/1976 YEV:1916	METİN ÖNCÜ	(SN:1853333) DEVLET SU İŞLERİ GENEL MÜDÜRLÜĞÜ (DSİ) VKN:3130025631	Fethiye - 15-10-1976 00:00 - 1916	
Serh	İHTİYATİ TEDBİR: 31/05/2006 T. YEV:6666 İLE FET. 1.ASLİYE HUKUK MAH. 29/05/2006 T. 2006/23 S.Y ALİM YUVARLAK VE ARKADAŞLARI	METİN ÖNCÜ		Fethiye - 31-05-2006 00:00 - 6666	
Serh	İSTİMLAK MEVZU VARDIR. 15/10/1976 YEV:1916	İSMAIL ÖNCÜ	(SN:1853333) DEVLET SU İŞLERİ GENEL MÜDÜRLÜĞÜ (DSİ) VKN:3130025631	Fethiye - 15-10-1976 00:00 - 1916	
Serh	İHTİYATİ TEDBİR: 31/05/2006 T. YEV:6666 İLE FET. 1.ASLİYE HUKUK MAH. 29/05/2006 T. 2006/23 S.Y ALİM YUVARLAK VE ARKADAŞLARI	İSMAIL ÖNCÜ		Fethiye - 31-05-2006 00:00 - 6666	
Serh	İSTİMLAK MEVZU VARDIR. 15/10/1976 YEV:1916	MAHİR ÖNCÜ	(SN:1853333) DEVLET SU İŞLERİ GENEL MÜDÜRLÜĞÜ (DSİ) VKN:3130025631	Fethiye - 15-10-1976 00:00 - 1916	
Serh	İHTİYATİ TEDBİR: 31/05/2006 T. YEV:6666 İLE FET. 1.ASLİYE HUKUK MAH. 29/05/2006 T. 2006/23 S.Y ALİM YUVARLAK VE ARKADAŞLARI	MAHİR ÖNCÜ		Fethiye - 31-05-2006 00:00 - 6666	
Serh	İSTİMLAK MEVZU VARDIR. 15/10/1976 YEV:1916	DÜRIYE ÖNCÜ	(SN:1853333) DEVLET SU İŞLERİ GENEL MÜDÜRLÜĞÜ (DSİ) VKN:3130025631	Fethiye - 15-10-1976 00:00 - 1916	
Serh	İHTİYATİ TEDBİR: 31/05/2006 T. YEV:6666	DÜRIYE		Fethiye -	

	İLE FET. 1.ASLİYE HUKUK MAH. 29/05/2006 T. 2006/23 S.Y ALİM YUVARLAK VE ARKADAŞLARI	ÖNCÜ		31-05-2006 00:00 - 6666	
Beyan	Diğer (Konusu: veraset intikal ilişiği kesiktir) Tarih: - Sayı: -	DÜRIYE ÖNCÜ	(SN:7868965) FETHİYE VERGİ DAİRESİ MÜDÜRLÜĞÜ VKN:3850306165	Fethiye - 14-03-2019 14:48 - 3985	
Serh	İSTİMLAK MEVZU VARDIR. 15/10/1976 YEV:1916	AYHAN KOCAMAN	(SN:1853333) DEVLET SU İŞLERİ GENEL MÜDÜRLÜĞÜ (DSİ) VKN:3130025631	Fethiye - 15-10-1976 00:00 - 1916	
Serh	İHTİYATİ TEDBİR: 31/05/2006 T. YEV:6666 İLE FET. 1.ASLİYE HUKUK MAH. 29/05/2006 T. 2006/23 S.Y ALİM YUVARLAK VE ARKADAŞLARI	AYHAN KOCAMAN		Fethiye - 31-05-2006 00:00 - 6666	
Serh	İSTİMLAK MEVZU VARDIR. 15/10/1976 YEV:1916	MEHMET KOCAMAN	(SN:1853333) DEVLET SU İŞLERİ GENEL MÜDÜRLÜĞÜ (DSİ) VKN:3130025631	Fethiye - 15-10-1976 00:00 - 1916	
Serh	İHTİYATİ TEDBİR: 31/05/2006 T. YEV:6666 İLE FET. 1.ASLİYE HUKUK MAH. 29/05/2006 T. 2006/23 S.Y ALİM YUVARLAK VE ARKADAŞLARI	MEHMET KOCAMAN		Fethiye - 31-05-2006 00:00 - 6666	
Serh	İcrai Haciz : Fethiye İcra Dairesi nin 06/11/2020 tarih 2020/896 sayılı Haciz Yazısı sayılı yazıları ile 53263.82 TL bedel ile Alacaklı : 0782 Sayılı Fethiye (0782) Tarım Kredi Kooperatifi lehine haciz işlenmiştir.	MEHMET KOCAMAN		Fethiye - 09-11-2020 08:53 - 19693	
Serh	İcrai Haciz : Fethiye İcra Dairesi nin 31/03/2021 tarih 2019/14251 sayılı Haciz Yazısı sayılı yazıları ile 20008.14 TL bedel ile Alacaklı : Yasin Özdemir lehine haciz işlenmiştir.	MEHMET KOCAMAN		Fethiye - 31-03-2021 15:34 - 6908	
Serh	Kamu Haczi : MUĞLA SOSYAL GÜVENLİK İL MÜDÜRLÜĞÜ nin 01/03/2022	MEHMET KOCAMAN		Fethiye - 01-03-2022 09:19 -	

	tarikh b4d83aebc9a64b8499cdffbc3f44588 sayılı Haciz Yazısı sayılı yazıları ile. Borç : 4500 TL (Alacaklı: SGK)			4470	
Serh	İSTİMLAK MEVZU VARDIR. 15/10/1976 YEV:1916	ESİN ÜNSAY	(SN:1853333) DEVLET SU İŞLERİ GENEL MÜDÜRLÜĞÜ (DSİ) VKN:3130025631	Fethiye - 15-10-1976 00:00 - 1916	
Serh	İHTİYATİ TEDBİR: 31/05/2006 T. YEV:6666 İLE FET. 1.ASLİYE HUKUK MAH. 29/05/2006 T. 2006/23 S.Y ALİM YUVARLAK VE ARKADAŞLARI	ESİN ÜNSAY		Fethiye - 31-05-2006 00:00 - 6666	
Serh	İSTİMLAK MEVZU VARDIR. 15/10/1976 YEV:1916	FAHRİ KOCAMAN	(SN:1853333) DEVLET SU İŞLERİ GENEL MÜDÜRLÜĞÜ (DSİ) VKN:3130025631	Fethiye - 15-10-1976 00:00 - 1916	
Serh	İHTİYATİ TEDBİR: 31/05/2006 T. YEV:6666 İLE FET. 1.ASLİYE HUKUK MAH. 29/05/2006 T. 2006/23 S.Y ALİM YUVARLAK VE ARKADAŞLARI	FAHRİ KOCAMAN		Fethiye - 31-05-2006 00:00 - 6666	
Serh	İSTİMLAK MEVZU VARDIR. 15/10/1976 YEV:1916	OSMAN KOCAMAN	(SN:1853333) DEVLET SU İŞLERİ GENEL MÜDÜRLÜĞÜ (DSİ) VKN:3130025631	Fethiye - 15-10-1976 00:00 - 1916	
Serh	İHTİYATİ TEDBİR: 31/05/2006 T. YEV:6666 İLE FET. 1.ASLİYE HUKUK MAH. 29/05/2006 T. 2006/23 S.Y ALİM YUVARLAK VE ARKADAŞLARI	OSMAN KOCAMAN		Fethiye - 31-05-2006 00:00 - 6666	
Serh	İSTİMLAK MEVZU VARDIR. 15/10/1976 YEV:1916	EMİNE KOCAMAN	(SN:1853333) DEVLET SU İŞLERİ GENEL MÜDÜRLÜĞÜ (DSİ) VKN:3130025631	Fethiye - 15-10-1976 00:00 - 1916	
Serh	İHTİYATİ TEDBİR: 31/05/2006 T. YEV:6666 İLE FET. 1.ASLİYE HUKUK MAH. 29/05/2006 T. 2006/23 S.Y ALİM YUVARLAK VE ARKADAŞLARI	EMİNE KOCAMAN		Fethiye - 31-05-2006 00:00 - 6666	

Serh	İSTİMLAK MEVZU VARDIR. 15/10/1976 YEV:1916	İNCI ÖZTÜRKMEN	(SN:1853333) DEVLET SU İŞLERİ GENEL MÜDÜRLÜĞÜ (DSİ) VKN:3130025631	Fethiye - 15-10-1976 00:00 - 1916
Serh	İHTİYATİ TEDBİR: 31/05/2006 T. YEV:6666 İLE FET. 1.ASLIYE HUKUK MAH. 29/05/2006 T. 2006/23 S.Y ALİM YUVARLAK VE ARKADAŞLARI	İNCI ÖZTÜRKMEN		Fethiye - 31-05-2006 00:00 - 6666
Serh	İSTİMLAK MEVZU VARDIR. 15/10/1976 YEV:1916	TURGAY SÖNMEZ	(SN:1853333) DEVLET SU İŞLERİ GENEL MÜDÜRLÜĞÜ (DSİ) VKN:3130025631	Fethiye - 15-10-1976 00:00 - 1916
Serh	İHTİYATİ TEDBİR: 31/05/2006 T. YEV:6666 İLE FET. 1.ASLIYE HUKUK MAH. 29/05/2006 T. 2006/23 S.Y ALİM YUVARLAK VE ARKADAŞLARI	TURGAY SÖNMEZ		Fethiye - 31-05-2006 00:00 - 6666
Serh	İcrai Haciz : FETHİYE 1. İCRA MÜDÜRLÜĞÜ nin 14/11/2012 tarih 2012/5560E sayılı Haciz Yazısı sayılı yazıları ile 41705.47 TL bedel ile Alacaklı : ERDAL İNCE lehine haciz işlenmiştir.	TURGAY SÖNMEZ		Fethiye - 23-11-2012 16:26 - 18335
Serh	İcrai Haciz : FETHİYE 1. İCRA MÜDÜRLÜĞÜ nin 14/11/2012 tarih 2012/5560E sayılı Haciz Yazısı sayılı yazıları ile 41705.47 TL bedel ile Alacaklı : ERDAL İNCE lehine haciz işlenmiştir.	TURGAY SÖNMEZ		Fethiye - 23-11-2012 16:26 - 18335
Serh	İSTİMLAK MEVZU VARDIR. 15/10/1976 YEV:1916	ARIF SÖNMEZ	(SN:1853333) DEVLET SU İŞLERİ GENEL MÜDÜRLÜĞÜ (DSİ) VKN:3130025631	Fethiye - 15-10-1976 00:00 - 1916
Serh	İHTİYATİ TEDBİR: 31/05/2006 T. YEV:6666 İLE FET. 1.ASLIYE HUKUK MAH. 29/05/2006 T. 2006/23 S.Y ALİM YUVARLAK VE ARKADAŞLARI	ARIF SÖNMEZ		Fethiye - 31-05-2006 00:00 - 6666
Serh	İcrai Haciz : FETHİYE 1. İCRA MÜDÜRLÜĞÜ nin 14/11/2012 tarih	ARIF SÖNMEZ		Fethiye - 23-11-2012 16:26 -

	2012/5560E sayılı Haciz Yazısı sayılı yazıları ile 41705.47 TL bedel ile Alacaklı : ERDAL İNCE lehine haciz işlenmiştir.				18335	
Serh	İcrai Haciz : FETHİYE 1. İCRA MÜDÜRLÜĞÜ nin 14/11/2012 tarih 2012/5560E sayılı Haciz Yazısı sayılı yazıları ile 41705.47 TL bedel ile Alacaklı : ERDAL İNCE lehine haciz işlenmiştir.	ARİF SÖNMEZ		(SN:1853333) DEVLET SU İŞLERİ GENEL MÜDÜRLÜĞÜ (DSİ) VKN:3130025631	Fethiye - 23-11-2012 16:26 - 18335	
Serh	İSTİMLAK MEVZU VARDIR. 15/10/1976 YEV:1916	GÜLER SARI			Fethiye - 15-10-1976 00:00 - 1916	
Serh	İHTİYATİ TEDBİR: 31/05/2006 T. YEV:6666 İLE FET. 1.ASLİYE HUKUK MAH. 29/05/2006 T. 2006/23 S.Y ALİM YUVARLAK VE ARKADAŞLARI	GÜLER SARI			Fethiye - 31-05-2006 00:00 - 6666	
Serh	İcrai Haciz : FETHİYE 1. İCRA MÜDÜRLÜĞÜ nin 14/11/2012 tarih 2012/5560E sayılı Haciz Yazısı sayılı yazıları ile 41705.47 TL bedel ile Alacaklı : ERDAL İNCE lehine haciz işlenmiştir.	GÜLER SARI			Fethiye - 23-11-2012 16:26 - 18335	
Serh	İcrai Haciz : FETHİYE 1. İCRA MÜDÜRLÜĞÜ nin 14/11/2012 tarih 2012/5560E sayılı Haciz Yazısı sayılı yazıları ile 41705.47 TL bedel ile Alacaklı : ERDAL İNCE lehine haciz işlenmiştir.	GÜLER SARI			Fethiye - 23-11-2012 16:26 - 18335	
Serh	İSTİMLAK MEVZU VARDIR. 15/10/1976 YEV:1916	GÜLSİYE GAVCAR		(SN:1853333) DEVLET SU İŞLERİ GENEL MÜDÜRLÜĞÜ (DSİ) VKN:3130025631	Fethiye - 15-10-1976 00:00 - 1916	
Serh	İHTİYATİ TEDBİR: 31/05/2006 T. YEV:6666 İLE FET. 1.ASLİYE HUKUK MAH. 29/05/2006 T. 2006/23 S.Y ALİM YUVARLAK VE ARKADAŞLARI	GÜLSİYE GAVCAR			Fethiye - 31-05-2006 00:00 - 6666	
Serh	İcrai Haciz : FETHİYE 1. İCRA	GÜLSİYE			Fethiye -	

	MÜDÜRLÜĞÜ nin 14/11/2012 tarih 2012/5560E sayılı Haciz Yazısı sayılı yazıları ile 41705.47 TL bedel ile Alacaklı : ERDAL İNCE lehine haciz işlenmiştir.	GAVCAR		23-11-2012 16:26 - 18335	
Serh	İcrai Haciz : FETHİYE 1. İCRA MÜDÜRLÜĞÜ nin 14/11/2012 tarih 2012/5560E sayılı Haciz Yazısı sayılı yazıları ile 41705.47 TL bedel ile Alacaklı : ERDAL İNCE lehine haciz işlenmiştir.	GÜLSİYE GAVCAR		Fethiye - 23-11-2012 16:26 - 18335	
Serh	İSTİMLAK MEVZU VARDIR. 15/10/1976 YEY:1916	BİLGİN DEMİREL	(SN:1853333) DEVLET SU İŞLERİ GENEL MÜDÜRLÜĞÜ (DSİ) VKN:3130025631	Fethiye - 15-10-1976 00:00 - 1916	
Serh	İHTİYATİ TEDBİR: 31/05/2006 T. YEV:6666 İLE FET. 1.ASLİYE HUKUK MAH. 29/05/2006 T. 2006/23 S.Y ALİM YUVARLAK VE ARKADAŞLARI	BİLGİN DEMİREL		Fethiye - 31-05-2006 00:00 - 6666	
Serh	İcrai Haciz : FETHİYE 1. İCRA MÜDÜRLÜĞÜ nin 14/11/2012 tarih 2012/5560E sayılı Haciz Yazısı sayılı yazıları ile 41705.47 TL bedel ile Alacaklı : ERDAL İNCE lehine haciz işlenmiştir.	BİLGİN DEMİREL		Fethiye - 23-11-2012 16:26 - 18335	
Serh	İcrai Haciz : FETHİYE 1. İCRA MÜDÜRLÜĞÜ nin 14/11/2012 tarih 2012/5560E sayılı Haciz Yazısı sayılı yazıları ile 41705.47 TL bedel ile Alacaklı : ERDAL İNCE lehine haciz işlenmiştir.	BİLGİN DEMİREL		Fethiye - 23-11-2012 16:26 - 18335	
Serh	İSTİMLAK MEVZU VARDIR. 15/10/1976 YEY:1916	MEVHİBE BEDİR	(SN:1853333) DEVLET SU İŞLERİ GENEL MÜDÜRLÜĞÜ (DSİ) VKN:3130025631	Fethiye - 15-10-1976 00:00 - 1916	
Serh	İHTİYATİ TEDBİR: 31/05/2006 T. YEV:6666 İLE FET. 1.ASLİYE HUKUK MAH. 29/05/2006 T. 2006/23 S.Y ALİM YUVARLAK VE ARKADAŞLARI	MEVHİBE BEDİR		Fethiye - 31-05-2006 00:00 - 6666	

Serh	İcrai Haciz : FETHİYE 1. İCRA MÜDÜRLÜĞÜ nin 14/11/2012 tarih 2012/5560E sayılı Haciz Yazısı sayılı yazıları ile 41705.47 TL bedel ile Alacaklı : ERDAL İNCE lehine haciz işlenmiştir.	MEVHİBE BEDİR		Fethiye - 23-11-2012 16:26 - 18335
Serh	İcrai Haciz : FETHİYE 1. İCRA MÜDÜRLÜĞÜ nin 14/11/2012 tarih 2012/5560E sayılı Haciz Yazısı sayılı yazıları ile 41705.47 TL bedel ile Alacaklı : ERDAL İNCE lehine haciz işlenmiştir.	MEVHİBE BEDİR		Fethiye - 23-11-2012 16:26 - 18335
Serh	İSTİMLAK MEVZU VARDIR. 15/10/1976 YEY:1916	ALİ SÖNMEZ	(SN:1853333) DEVLET SU İŞLERİ GENEL MÜDÜRLÜĞÜ (DSİ) VKN:3130025631	Fethiye - 15-10-1976 00:00 - 1916
Serh	İHTİYATİ TEDBİR: 31/05/2006 T. YEV:6666 İLE FET. 1.ASLİYE HUKUK MAH. 29/05/2006 T. 2006/23 S.Y ALİM YUVARLAK VE ARKADAŞLARI	ALİ SÖNMEZ		Fethiye - 31-05-2006 00:00 - 6666
Serh	İcrai Haciz : FETHİYE 1. İCRA MÜDÜRLÜĞÜ nin 14/11/2012 tarih 2012/5560E sayılı Haciz Yazısı sayılı yazıları ile 41705.47 TL bedel ile Alacaklı : ERDAL İNCE lehine haciz işlenmiştir.	ALİ SÖNMEZ		Fethiye - 23-11-2012 16:26 - 18335
Serh	İcrai Haciz : FETHİYE 1. İCRA MÜDÜRLÜĞÜ nin 14/11/2012 tarih 2012/5560E sayılı Haciz Yazısı sayılı yazıları ile 41705.47 TL bedel ile Alacaklı : ERDAL İNCE lehine haciz işlenmiştir.	ALİ SÖNMEZ		Fethiye - 23-11-2012 16:26 - 18335
Beyan	Diğer (Konusu: 43669773960 TC KİMLİK NUMARALI ALİ SÖNMEZ VERASET İNTİKAL İLİŞİĞİ KESİLMİŞTİR.) Tarih: - Sayı: -	ALİ SÖNMEZ	(SN:7868965) FETHİYE VERGİ DAİRESİ MÜDÜRLÜĞÜ VKN:3850306165	Fethiye - 11-11-2020 16:53 - 19991
Serh	İSTİMLAK MEVZU VARDIR. 15/10/1976 YEY:1916	GÜRHAN SÖNMEZ	(SN:1853333) DEVLET SU İŞLERİ GENEL MÜDÜRLÜĞÜ (DSİ) VKN:3130025631	Fethiye - 15-10-1976 00:00 -

Serh	İHTİYATİ TEDBİR: 31/05/2006 T. YEV:6666 İLE FET. 1.ASLİYE HUKUK MAH. 29/05/2006 T. 2006/23 S.Y ALİM YUVARLAK VE ARKADAŞLARI	GÜRHAN SÖNMEZ			1916
Serh	İcrai Haciz: FETHİYE 1. İCRA MÜDÜRLÜĞÜ nin 14/11/2012 tarih 2012/5560E sayılı Haciz Yazısı sayılı yazıları ile 41705.47 TL bedel ile Alacaklı: ERDAL İNCE lehine haciz işlenmiştir.	GÜRHAN SÖNMEZ			Fethiye - 31-05-2006 00:00 - 6666
Serh	İcrai Haciz: FETHİYE 1. İCRA MÜDÜRLÜĞÜ nin 14/11/2012 tarih 2012/5560E sayılı Haciz Yazısı sayılı yazıları ile 41705.47 TL bedel ile Alacaklı: ERDAL İNCE lehine haciz işlenmiştir.	GÜRHAN SÖNMEZ			Fethiye - 23-11-2012 16:26 - 18335
Serh	İSTİMLAK MEVZU VARDIR. 15/10/1976 YEY:1916	VECİHE DİRLİK	(SN:1853333) DEVLET SU İŞLERİ GENEL MÜDÜRLÜĞÜ (DSİ) VKN:3130025631		Fethiye - 15-10-1976 00:00 - 1916
Serh	İHTİYATİ TEDBİR: 31/05/2006 T. YEV:6666 İLE FET. 1.ASLİYE HUKUK MAH. 29/05/2006 T. 2006/23 S.Y ALİM YUVARLAK VE ARKADAŞLARI	VECİHE DİRLİK			Fethiye - 31-05-2006 00:00 - 6666
Serh	İSTİMLAK MEVZU VARDIR. 15/10/1976 YEY:1916	SADI DİRLİK	(SN:1853333) DEVLET SU İŞLERİ GENEL MÜDÜRLÜĞÜ (DSİ) VKN:3130025631		Fethiye - 15-10-1976 00:00 - 1916
Serh	İHTİYATİ TEDBİR: 31/05/2006 T. YEV:6666 İLE FET. 1.ASLİYE HUKUK MAH. 29/05/2006 T. 2006/23 S.Y ALİM YUVARLAK VE ARKADAŞLARI	SADI DİRLİK			Fethiye - 31-05-2006 00:00 - 6666
Serh	İSTİMLAK MEVZU VARDIR. 15/10/1976 YEY:1916	FİKRİ CAN DİRLİK	(SN:1853333) DEVLET SU İŞLERİ GENEL MÜDÜRLÜĞÜ (DSİ) VKN:3130025631		Fethiye - 15-10-1976 00:00 - 1916

Serh	İHTİYATİ TEDBİR: 31/05/2006 T. YEV:6666 İLE FET. 1.ASLİYE HUKUK MAH. 29/05/2006 T. 2006/23 S.Y ALİM YUVARLAK VE ARKADAŞLARI	FIKRI CAN DİRLİK		Fethiye - 31-05-2006 00:00 - 6666	
Serh	İSTİMLAK MEVZU VARDIR. 15/10/1976 YEV:1916	GÜRAY HİLMİ DİRLİK	(SN:1853333) DEVLET SU İŞLERİ GENEL MÜDÜRLÜĞÜ (DSİ) VKN:3130025631	Fethiye - 15-10-1976 00:00 - 1916	
Serh	İHTİYATİ TEDBİR: 31/05/2006 T. YEV:6666 İLE FET. 1.ASLİYE HUKUK MAH. 29/05/2006 T. 2006/23 S.Y ALİM YUVARLAK VE ARKADAŞLARI	GÜRAY HİLMİ DİRLİK		Fethiye - 31-05-2006 00:00 - 6666	
Serh	İSTİMLAK MEVZU VARDIR. 15/10/1976 YEV:1916	ÜNAL DİRLİK	(SN:1853333) DEVLET SU İŞLERİ GENEL MÜDÜRLÜĞÜ (DSİ) VKN:3130025631	Fethiye - 15-10-1976 00:00 - 1916	
Serh	İHTİYATİ TEDBİR: 31/05/2006 T. YEV:6666 İLE FET. 1.ASLİYE HUKUK MAH. 29/05/2006 T. 2006/23 S.Y ALİM YUVARLAK VE ARKADAŞLARI	ÜNAL DİRLİK		Fethiye - 31-05-2006 00:00 - 6666	
Serh	İHTİYATİ TEDBİR: 31/05/2006 T. YEV:6666 İLE FET. 1.ASLİYE HUKUK MAH. 29/05/2006 T. 2006/23 S.Y ALİM YUVARLAK VE ARKADAŞLARI	DEVLET SU İŞLERİ GENEL MÜDÜRLÜĞÜ (DSİ)		Fethiye - 31-05-2006 00:00 - 6666	
Serh	İSTİMLAK MEVZU VARDIR. 15/10/1976 YEV:1916	SELMA GÖRGÜLÜ	(SN:1853333) DEVLET SU İŞLERİ GENEL MÜDÜRLÜĞÜ (DSİ) VKN:3130025631	Fethiye - 15-10-1976 00:00 - 1916	
Serh	İHTİYATİ TEDBİR: 31/05/2006 T. YEV:6666 İLE FET. 1.ASLİYE HUKUK MAH. 29/05/2006 T. 2006/23 S.Y ALİM YUVARLAK VE ARKADAŞLARI	SELMA GÖRGÜLÜ		Fethiye - 31-05-2006 00:00 - 6666	
Serh	İSTİMLAK MEVZU VARDIR. 15/10/1976 YEV:1916	ALEV KÖSE	(SN:1853333) DEVLET SU İŞLERİ GENEL MÜDÜRLÜĞÜ (DSİ) VKN:3130025631	Fethiye - 15-10-1976 00:00 - 1916	

Serh	İHTİYATİ TEDBİR: 31/05/2006 T. YEV:6666 İLE FET. 1.ASLİYE HUKUK MAH. 29/05/2006 T. 2006/23 S.Y ALİM YUVARLAK VE ARKADAŞLARI	ALEV KÖSE			Fethiye - 31-05-2006 00:00 - 6666
Serh	İSTİMLAK MEVZU VARDIR. 15/10/1976 YEV:1916	AYŞE ÇEVİK	(SN:1853333) DEVLET SU İŞLERİ GENEL MÜDÜRLÜĞÜ (DSİ) VKN:3130025631		Fethiye - 15-10-1976 00:00 - 1916
Serh	İHTİYATİ TEDBİR: 31/05/2006 T. YEV:6666 İLE FET. 1.ASLİYE HUKUK MAH. 29/05/2006 T. 2006/23 S.Y ALİM YUVARLAK VE ARKADAŞLARI	AYŞE ÇEVİK			Fethiye - 31-05-2006 00:00 - 6666
Serh	İSTİMLAK MEVZU VARDIR. 15/10/1976 YEV:1916	ÖMÜR GÖRGÜLÜ	(SN:1853333) DEVLET SU İŞLERİ GENEL MÜDÜRLÜĞÜ (DSİ) VKN:3130025631		Fethiye - 15-10-1976 00:00 - 1916
Serh	İHTİYATİ TEDBİR: 31/05/2006 T. YEV:6666 İLE FET. 1.ASLİYE HUKUK MAH. 29/05/2006 T. 2006/23 S.Y ALİM YUVARLAK VE ARKADAŞLARI	ÖMÜR GÖRGÜLÜ			Fethiye - 31-05-2006 00:00 - 6666
Serh	İSTİMLAK MEVZU VARDIR. 15/10/1976 YEV:1916	OKAN ORHON	(SN:1853333) DEVLET SU İŞLERİ GENEL MÜDÜRLÜĞÜ (DSİ) VKN:3130025631		Fethiye - 15-10-1976 00:00 - 1916
Serh	İHTİYATİ TEDBİR: 31/05/2006 T. YEV:6666 İLE FET. 1.ASLİYE HUKUK MAH. 29/05/2006 T. 2006/23 S.Y ALİM YUVARLAK VE ARKADAŞLARI	OKAN ORHON			Fethiye - 31-05-2006 00:00 - 6666
Beyan	Diğer (Konusu: Fethiye Vergi Dairesi nin 17/10/2019 tarih E.131264 sayılı yazıları gereği VİV ilişiği kesilmiştir.) Tarih: - Sayı: -	OKAN ORHON	(SN:7868965) FETHİYE VERGİ DAİRESİ MÜDÜRLÜĞÜ VKN:3850306165		Fethiye - 17-10-2019 13:31 - 16655
Serh	İSTİMLAK MEVZU VARDIR. 15/10/1976 YEV:1916	OLCAY ORHON	(SN:1853333) DEVLET SU İŞLERİ GENEL MÜDÜRLÜĞÜ (DSİ) VKN:3130025631		Fethiye - 15-10-1976 00:00 - 1916
Serh	İHTİYATİ TEDBİR: 31/05/2006 T. YEV:6666	OLCAY			Fethiye -

	İLE FET. 1.ASLİYE HUKUK MAH. 29/05/2006 T. 2006/23 S.Y ALİM YUVARLAK VE ARKADAŞLARI	ORHON		31-05-2006 00:00 - 6666	
Beyan	Diğer (Konusu: Fethiye Vergi Dairesi nin 17/10/2019 tarih E.131264 sayılı yazıları gereği VİV ilişiği kesilmiştir.) Tarih: - Sayı: -	OLCAY ORHON	(SN:7868965) FETHİYE VERGİ DAİRESİ MÜDÜRLÜĞÜ VKN:3850306165	Fethiye - 17-10-2019 13:31 - 16655	
Serh	İSTİMLAK MEVZU VARDIR. 15/10/1976 YEV:1916	OYA MAKAR	(SN:1853333) DEVLET SU İŞLERİ GENEL MÜDÜRLÜĞÜ (DSİ) VKN:3130025631	Fethiye - 15-10-1976 00:00 - 1916	
Serh	İHTİYATİ TEDBİR: 31/05/2006 T. YEV:6666 İLE FET. 1.ASLİYE HUKUK MAH. 29/05/2006 T. 2006/23 S.Y ALİM YUVARLAK VE ARKADAŞLARI	OYA MAKAR		Fethiye - 31-05-2006 00:00 - 6666	
Beyan	Diğer (Konusu: Fethiye Vergi Dairesi nin 17/10/2019 tarih E.131264 sayılı yazıları gereği VİV ilişiği kesilmiştir.) Tarih: - Sayı: -	OYA MAKAR	(SN:7868965) FETHİYE VERGİ DAİRESİ MÜDÜRLÜĞÜ VKN:3850306165	Fethiye - 17-10-2019 13:31 - 16655	
Serh	İSTİMLAK MEVZU VARDIR. 15/10/1976 YEV:1916	ÜMMÜGÜLS ÜM ORHON	(SN:1853333) DEVLET SU İŞLERİ GENEL MÜDÜRLÜĞÜ (DSİ) VKN:3130025631	Fethiye - 15-10-1976 00:00 - 1916	
Serh	İHTİYATİ TEDBİR: 31/05/2006 T. YEV:6666 İLE FET. 1.ASLİYE HUKUK MAH. 29/05/2006 T. 2006/23 S.Y ALİM YUVARLAK VE ARKADAŞLARI	ÜMMÜGÜLS ÜM ORHON		Fethiye - 31-05-2006 00:00 - 6666	
Beyan	Diğer (Konusu: Fethiye Vergi Dairesi nin 17/10/2019 tarih E.131264 sayılı yazıları gereği VİV ilişiği kesilmiştir.) Tarih: - Sayı: -	ÜMMÜGÜLS ÜM ORHON	(SN:7868965) FETHİYE VERGİ DAİRESİ MÜDÜRLÜĞÜ VKN:3850306165	Fethiye - 17-10-2019 13:31 - 16655	
Serh	İSTİMLAK MEVZU VARDIR. 15/10/1976 YEV:1916	KENAN GÖRGÜLÜ	(SN:1853333) DEVLET SU İŞLERİ GENEL MÜDÜRLÜĞÜ (DSİ) VKN:3130025631	Fethiye - 15-10-1976 00:00 - 1916	
Serh	İHTİYATİ TEDBİR: 31/05/2006 T. YEV:6666 İLE FET. 1.ASLİYE HUKUK MAH. 29/05/2006 T. 2006/23 S.Y ALİM	KENAN GÖRGÜLÜ		Fethiye - 31-05-2006 00:00 - 6666	

	YUVARLAK VE ARKADAŞLARI				
Beyan	Diğer (Konusu: 61318185766 T.C KİMLİK NUMARALI ZAFER GÖRGÜLÜ NÜN VERASET İNTİKAL İLİŞİĞİ KESİLMİŞTİR.) Tarih: - Sayı: -	KENAN GÖRGÜLÜ	(SN:7868965) FETHİYE VERGİ DAİRESİ MÜDÜRLÜĞÜ VKN:3850306165	Fethiye - 20-12-2019 15:49 - 21637	
Serh	İSTİMLAK MEVZU VARDIR. 15/10/1976 YEV:1916	GÜLLÜ YİĞİT	(SN:1853333) DEVLET SU İŞLERİ GENEL MÜDÜRLÜĞÜ (DSİ) VKN:3130025631	Fethiye - 15-10-1976 00:00 - 1916	
Serh	İHTİYATİ TEDBİR: 31/05/2006 T. YEV:6666 İLE FET. 1.ASLİYE HUKUK MAH. 29/05/2006 T. 2006/23 S.Y ALİM YUVARLAK VE ARKADAŞLARI	GÜLLÜ YİĞİT		Fethiye - 31-05-2006 00:00 - 6666	
Beyan	Diğer (Konusu: 61318185766 T.C KİMLİK NUMARALI ZAFER GÖRGÜLÜ NÜN VERASET İNTİKAL İLİŞİĞİ KESİLMİŞTİR.) Tarih: - Sayı: -	GÜLLÜ YİĞİT	(SN:7868965) FETHİYE VERGİ DAİRESİ MÜDÜRLÜĞÜ VKN:3850306165	Fethiye - 20-12-2019 15:49 - 21637	
Serh	İSTİMLAK MEVZU VARDIR. 15/10/1976 YEV:1916	NURTEN AKKAYA	(SN:1853333) DEVLET SU İŞLERİ GENEL MÜDÜRLÜĞÜ (DSİ) VKN:3130025631	Fethiye - 15-10-1976 00:00 - 1916	
Serh	İHTİYATİ TEDBİR: 31/05/2006 T. YEV:6666 İLE FET. 1.ASLİYE HUKUK MAH. 29/05/2006 T. 2006/23 S.Y ALİM YUVARLAK VE ARKADAŞLARI	NURTEN AKKAYA		Fethiye - 31-05-2006 00:00 - 6666	
Beyan	Diğer (Konusu: 61318185766 T.C KİMLİK NUMARALI ZAFER GÖRGÜLÜ NÜN VERASET İNTİKAL İLİŞİĞİ KESİLMİŞTİR.) Tarih: - Sayı: -	NURTEN AKKAYA	(SN:7868965) FETHİYE VERGİ DAİRESİ MÜDÜRLÜĞÜ VKN:3850306165	Fethiye - 20-12-2019 15:49 - 21637	
Serh	İSTİMLAK MEVZU VARDIR. 15/10/1976 YEV:1916	NURİ GÖRGÜLÜ	(SN:1853333) DEVLET SU İŞLERİ GENEL MÜDÜRLÜĞÜ (DSİ) VKN:3130025631	Fethiye - 15-10-1976 00:00 - 1916	
Serh	İHTİYATİ TEDBİR: 31/05/2006 T. YEV:6666 İLE FET. 1.ASLİYE HUKUK MAH.	NURİ GÖRGÜLÜ		Fethiye - 31-05-2006 00:00 -	

	29/05/2006 T. 2006/23 S.Y ALİM YUVARLAK VE ARKADAŞLARI				6666	
Beyan	Diğer (Konusu: 61318185766 T.C KİMLİK NUMARALI ZAFER GÖRGÜLÜ NÜN VERASET İNTİKAL İLİŞİĞİ KESİLMİŞTİR.) Tarih: - Sayı: -	NURİ GÖRGÜLÜ	(SN:7868965) FETHİYE VERGİ DAİRESİ MÜDÜRLÜĞÜ VKN:3850306165	Fethiye - 20-12-2019 15:49 - 21637		
Serh	İSTİMLAK MEVZU VARDIR. 15/10/1976 YEV:1916	CENK GÖRGÜLÜ	(SN:1853333) DEVLET SU İŞLERİ GENEL MÜDÜRLÜĞÜ (DSİ) VKN:3130025631	Fethiye - 15-10-1976 00:00 - 1916		
Serh	İHTİYATİ TEDBİR: 31/05/2006 T. YEV:6666 İLE FET. 1.ASLİYE HUKUK MAH. 29/05/2006 T. 2006/23 S.Y ALİM YUVARLAK VE ARKADAŞLARI	CENK GÖRGÜLÜ		Fethiye - 31-05-2006 00:00 - 6666		
Beyan	Diğer (Konusu: 61318185766 T.C KİMLİK NUMARALI ZAFER GÖRGÜLÜ NÜN VERASET İNTİKAL İLİŞİĞİ KESİLMİŞTİR.) Tarih: - Sayı: -	CENK GÖRGÜLÜ	(SN:7868965) FETHİYE VERGİ DAİRESİ MÜDÜRLÜĞÜ VKN:3850306165	Fethiye - 20-12-2019 15:49 - 21637		
Serh	İSTİMLAK MEVZU VARDIR. 15/10/1976 YEV:1916	SEVİNDİK GÖRGÜLÜ	(SN:1853333) DEVLET SU İŞLERİ GENEL MÜDÜRLÜĞÜ (DSİ) VKN:3130025631	Fethiye - 15-10-1976 00:00 - 1916		
Serh	İHTİYATİ TEDBİR: 31/05/2006 T. YEV:6666 İLE FET. 1.ASLİYE HUKUK MAH. 29/05/2006 T. 2006/23 S.Y ALİM YUVARLAK VE ARKADAŞLARI	SEVİNDİK GÖRGÜLÜ		Fethiye - 31-05-2006 00:00 - 6666		
Beyan	Diğer (Konusu: 61318185766 T.C KİMLİK NUMARALI ZAFER GÖRGÜLÜ NÜN VERASET İNTİKAL İLİŞİĞİ KESİLMİŞTİR.) Tarih: - Sayı: -	SEVİNDİK GÖRGÜLÜ	(SN:7868965) FETHİYE VERGİ DAİRESİ MÜDÜRLÜĞÜ VKN:3850306165	Fethiye - 20-12-2019 15:49 - 21637		
Serh	İSTİMLAK MEVZU VARDIR. 15/10/1976 YEV:1916	NEZAHAT ÇELTİK	(SN:1853333) DEVLET SU İŞLERİ GENEL MÜDÜRLÜĞÜ (DSİ) VKN:3130025631	Fethiye - 15-10-1976 00:00 - 1916		
Serh	İHTİYATİ TEDBİR: 31/05/2006 T. YEV:6666	NEZAHAT		Fethiye -		

	İLE FET. 1.ASLİYE HUKUK MAH. 29/05/2006 T. 2006/23 S.Y ALİM YUVARLAK VE ARKADAŞLARI	ÇELTİK		31-05-2006 00:00 - 6666
Beyan	Diğer (Konusu: 61318185766 T.C KİMLİK NUMARALI ZAFER GÖRGÜLÜ NÜN VERASET İNTİKAL İLİŞİĞİ KESİLMİŞTİR.) Tarih: - Sayı: -	NEZAHAT ÇELTİK	(SN:7868965) FETHİYE VERGİ DAİRESİ MÜDÜRLÜĞÜ VKN:3850306165	Fethiye - 20-12-2019 15:49 - 21637
Serh	İSTİMLAK MEVZU VARDIR. 15/10/1976 YEV:1916	RAMAZAN ÖZCAN	(SN:1853333) DEVLET SU İŞLERİ GENEL MÜDÜRLÜĞÜ (DSİ) VKN:3130025631	Fethiye - 15-10-1976 00:00 - 1916
Serh	İHTİYATİ TEDBİR: 31/05/2006 T. YEV:6666 İLE FET. 1.ASLİYE HUKUK MAH. 29/05/2006 T. 2006/23 S.Y ALİM YUVARLAK VE ARKADAŞLARI	RAMAZAN ÖZCAN		Fethiye - 31-05-2006 00:00 - 6666
Beyan	Diğer (Konusu: 48772603692 TC KİMLİK NUMARALI ŞABAN ÖZCANIN VERASET İNTİKAL VERGİ İLİŞİĞİ KESİLMİŞTİR.) Tarih: - Sayı: -	RAMAZAN ÖZCAN	(SN:7868965) FETHİYE VERGİ DAİRESİ MÜDÜRLÜĞÜ VKN:3850306165	Fethiye - 07-01-2020 17:02 - 438
Serh	İSTİMLAK MEVZU VARDIR. 15/10/1976 YEV:1916	SEBAHAT KIRAZ	(SN:1853333) DEVLET SU İŞLERİ GENEL MÜDÜRLÜĞÜ (DSİ) VKN:3130025631	Fethiye - 15-10-1976 00:00 - 1916
Serh	İHTİYATİ TEDBİR: 31/05/2006 T. YEV:6666 İLE FET. 1.ASLİYE HUKUK MAH. 29/05/2006 T. 2006/23 S.Y ALİM YUVARLAK VE ARKADAŞLARI	SEBAHAT KIRAZ		Fethiye - 31-05-2006 00:00 - 6666
Beyan	Diğer (Konusu: 48772603692 TC KİMLİK NUMARALI ŞABAN ÖZCANIN VERASET İNTİKAL VERGİ İLİŞİĞİ KESİLMİŞTİR.) Tarih: - Sayı: -	SEBAHAT KIRAZ	(SN:7868965) FETHİYE VERGİ DAİRESİ MÜDÜRLÜĞÜ VKN:3850306165	Fethiye - 07-01-2020 17:02 - 438
Beyan	Diğer (Konusu: viv yönünden herhangi bir ilişigi yoktur.) Tarih: - Sayı: -	SEBAHAT KIRAZ	(SN:7868965) FETHİYE VERGİ DAİRESİ MÜDÜRLÜĞÜ VKN:3850306165	Fethiye - 16-02-2022 09:11 - 3476

Serh	İSTİMLAK MEVZU VARDIR. 15/10/1976 YEV:1916	HALİL ÖZCAN	(SN:1853333) DEVLET SU İŞLERİ GENEL MÜDÜRLÜĞÜ (DSİ) VKN:3130025631	Fethiye - 15-10-1976 00:00 - 1916
Serh	İHTİYATİ TEDBİR: 31/05/2006 T. YEV:6666 İLE FET. 1.ASLIYE HUKUK MAH. 29/05/2006 T. 2006/23 S.Y ALİM YUVARLAK VE ARKADAŞLARI	HALİL ÖZCAN		Fethiye - 31-05-2006 00:00 - 6666
Beyan	Diğer (Konusu: 48772603692 TC KİMLİK NUMARALI ŞABAN ÖZCANIN VERASET İNTİKAL VERGİ İLİŞİĞİ KESİLMİŞTİR.) Tarih: - Sayı: -	HALİL ÖZCAN	(SN:7868965) FETHİYE VERGİ DAİRESİ MÜDÜRLÜĞÜ VKN:3850306165	Fethiye - 07-01-2020 17:02 - 438
Serh	İSTİMLAK MEVZU VARDIR. 15/10/1976 YEV:1916	OSMAN ÖZCAN	(SN:1853333) DEVLET SU İŞLERİ GENEL MÜDÜRLÜĞÜ (DSİ) VKN:3130025631	Fethiye - 15-10-1976 00:00 - 1916
Serh	İHTİYATİ TEDBİR: 31/05/2006 T. YEV:6666 İLE FET. 1.ASLIYE HUKUK MAH. 29/05/2006 T. 2006/23 S.Y ALİM YUVARLAK VE ARKADAŞLARI	OSMAN ÖZCAN		Fethiye - 31-05-2006 00:00 - 6666
Beyan	Diğer (Konusu: 48772603692 TC KİMLİK NUMARALI ŞABAN ÖZCANIN VERASET İNTİKAL VERGİ İLİŞİĞİ KESİLMİŞTİR.) Tarih: - Sayı: -	OSMAN ÖZCAN	(SN:7868965) FETHİYE VERGİ DAİRESİ MÜDÜRLÜĞÜ VKN:3850306165	Fethiye - 07-01-2020 17:02 - 438
Serh	İSTİMLAK MEVZU VARDIR. 15/10/1976 YEV:1916	NEBİLE YALÇIN	(SN:1853333) DEVLET SU İŞLERİ GENEL MÜDÜRLÜĞÜ (DSİ) VKN:3130025631	Fethiye - 15-10-1976 00:00 - 1916
Serh	İHTİYATİ TEDBİR: 31/05/2006 T. YEV:6666 İLE FET. 1.ASLIYE HUKUK MAH. 29/05/2006 T. 2006/23 S.Y ALİM YUVARLAK VE ARKADAŞLARI	NEBİLE YALÇIN		Fethiye - 31-05-2006 00:00 - 6666
Serh	İSTİMLAK MEVZU VARDIR. 15/10/1976 YEV:1916	NAHİDE DOLANBAY	(SN:1853333) DEVLET SU İŞLERİ GENEL MÜDÜRLÜĞÜ (DSİ) VKN:3130025631	Fethiye - 15-10-1976 00:00 - 1916

Serh	İHTİYATİ TEDBİR: 31/05/2006 T. YEV:6666 İLE FET. 1.ASLİYE HUKUK MAH. 29/05/2006 T. 2006/23 S.Y ALİM YUVARLAK VE ARKADAŞLARI	NAHİDE DOLANBAY		Fethiye - 31-05-2006 00:00 - 6666	
Serh	İSTİMLAK MEVZU VARDIR. 15/10/1976 YEV:1916	ZEKAI KABA	(SN:1853333) DEVLET SU İŞLERİ GENEL MÜDÜRLÜĞÜ (DSİ) VKN:3130025631	Fethiye - 15-10-1976 00:00 - 1916	
Serh	İHTİYATİ TEDBİR: 31/05/2006 T. YEV:6666 İLE FET. 1.ASLİYE HUKUK MAH. 29/05/2006 T. 2006/23 S.Y ALİM YUVARLAK VE ARKADAŞLARI	ZEKAI KABA		Fethiye - 31-05-2006 00:00 - 6666	
Serh	İSTİMLAK MEVZU VARDIR. 15/10/1976 YEV:1916	SADIKE KABA	(SN:1853333) DEVLET SU İŞLERİ GENEL MÜDÜRLÜĞÜ (DSİ) VKN:3130025631	Fethiye - 15-10-1976 00:00 - 1916	
Serh	İHTİYATİ TEDBİR: 31/05/2006 T. YEV:6666 İLE FET. 1.ASLİYE HUKUK MAH. 29/05/2006 T. 2006/23 S.Y ALİM YUVARLAK VE ARKADAŞLARI	SADIKE KABA		Fethiye - 31-05-2006 00:00 - 6666	
Serh	İSTİMLAK MEVZU VARDIR. 15/10/1976 YEV:1916	SÜLEYMAN KABA	(SN:1853333) DEVLET SU İŞLERİ GENEL MÜDÜRLÜĞÜ (DSİ) VKN:3130025631	Fethiye - 15-10-1976 00:00 - 1916	
Serh	İHTİYATİ TEDBİR: 31/05/2006 T. YEV:6666 İLE FET. 1.ASLİYE HUKUK MAH. 29/05/2006 T. 2006/23 S.Y ALİM YUVARLAK VE ARKADAŞLARI	SÜLEYMAN KABA		Fethiye - 31-05-2006 00:00 - 6666	
Serh	İSTİMLAK MEVZU VARDIR. 15/10/1976 YEV:1916	SEVAL ALTIN	(SN:1853333) DEVLET SU İŞLERİ GENEL MÜDÜRLÜĞÜ (DSİ) VKN:3130025631	Fethiye - 15-10-1976 00:00 - 1916	
Serh	İHTİYATİ TEDBİR: 31/05/2006 T. YEV:6666 İLE FET. 1.ASLİYE HUKUK MAH. 29/05/2006 T. 2006/23 S.Y ALİM YUVARLAK VE ARKADAŞLARI	SEVAL ALTIN		Fethiye - 31-05-2006 00:00 - 6666	

Serh	İSTİMLAK MEVZU VARDIR. 15/10/1976 YEV:1916	SEVİL KABA	(SN:1853333) DEVLET SU İŞLERİ GENEL MÜDÜRLÜĞÜ (DSİ) VKN:3130025631	Fethiye - 15-10-1976 00:00 - 1916	
Serh	İHTİYATİ TEDBİR: 31/05/2006 T. YEV:6666 İLE FET. 1.ASLİYE HUKUK MAH. 29/05/2006 T. 2006/23 S.Y ALİM YUVARLAK VE ARKADAŞLARI	SEVİL KABA		Fethiye - 31-05-2006 00:00 - 6666	
Serh	İSTİMLAK MEVZU VARDIR. 15/10/1976 YEV:1916	KEZİBAN ALKAYA	(SN:1853333) DEVLET SU İŞLERİ GENEL MÜDÜRLÜĞÜ (DSİ) VKN:3130025631	Fethiye - 15-10-1976 00:00 - 1916	
Serh	İHTİYATİ TEDBİR: 31/05/2006 T. YEV:6666 İLE FET. 1.ASLİYE HUKUK MAH. 29/05/2006 T. 2006/23 S.Y ALİM YUVARLAK VE ARKADAŞLARI	KEZİBAN ALKAYA		Fethiye - 31-05-2006 00:00 - 6666	
Serh	İSTİMLAK MEVZU VARDIR. 15/10/1976 YEV:1916	MEHMET AYDIN	(SN:1853333) DEVLET SU İŞLERİ GENEL MÜDÜRLÜĞÜ (DSİ) VKN:3130025631	Fethiye - 15-10-1976 00:00 - 1916	
Serh	İHTİYATİ TEDBİR: 31/05/2006 T. YEV:6666 İLE FET. 1.ASLİYE HUKUK MAH. 29/05/2006 T. 2006/23 S.Y ALİM YUVARLAK VE ARKADAŞLARI	MEHMET AYDIN		Fethiye - 31-05-2006 00:00 - 6666	
Serh	İSTİMLAK MEVZU VARDIR. 15/10/1976 YEV:1916	RECEP AYDIN	(SN:1853333) DEVLET SU İŞLERİ GENEL MÜDÜRLÜĞÜ (DSİ) VKN:3130025631	Fethiye - 15-10-1976 00:00 - 1916	
Serh	İHTİYATİ TEDBİR: 31/05/2006 T. YEV:6666 İLE FET. 1.ASLİYE HUKUK MAH. 29/05/2006 T. 2006/23 S.Y ALİM YUVARLAK VE ARKADAŞLARI	RECEP AYDIN		Fethiye - 31-05-2006 00:00 - 6666	
Serh	İSTİMLAK MEVZU VARDIR. 15/10/1976 YEV:1916	AYDAN AYDIN ÖZYURT	(SN:1853333) DEVLET SU İŞLERİ GENEL MÜDÜRLÜĞÜ (DSİ) VKN:3130025631	Fethiye - 15-10-1976 00:00 - 1916	
Serh	İHTİYATİ TEDBİR: 31/05/2006 T. YEV:6666	AYDAN		Fethiye -	

	İLE FET. 1.ASLİYE HUKUK MAH. 29/05/2006 T. 2006/23 S.Y ALİM YUVARLAK VE ARKADAŞLARI	AYDIN ÖZYURT		31-05-2006 00:00 - 6666	
Serh	İSTİMLAK MEVZU VARDIR. 15/10/1976 YEV:1916	BELKIS DALGIÇ	(SN:1853333) DEVLET SU İŞLERİ GENEL MÜDÜRLÜĞÜ (DSİ) VKN:3130025631	Fethiye - 15-10-1976 00:00 - 1916	
Serh	İHTİYATİ TEDBİR: 31/05/2006 T. YEV:6666 İLE FET. 1.ASLİYE HUKUK MAH. 29/05/2006 T. 2006/23 S.Y ALİM YUVARLAK VE ARKADAŞLARI	BELKIS DALGIÇ		Fethiye - 31-05-2006 00:00 - 6666	
Serh	İSTİMLAK MEVZU VARDIR. 15/10/1976 YEV:1916	HATİCE AYDIN BIÇER	(SN:1853333) DEVLET SU İŞLERİ GENEL MÜDÜRLÜĞÜ (DSİ) VKN:3130025631	Fethiye - 15-10-1976 00:00 - 1916	
Serh	İHTİYATİ TEDBİR: 31/05/2006 T. YEV:6666 İLE FET. 1.ASLİYE HUKUK MAH. 29/05/2006 T. 2006/23 S.Y ALİM YUVARLAK VE ARKADAŞLARI	HATİCE AYDIN BIÇER		Fethiye - 31-05-2006 00:00 - 6666	
Serh	İcrai Haciz : Denizli 8. İcra Dairesi nin 23/07/2019 tarih 2018/5949 sayılı Haciz Yazısı sayılı yazıları ile 6755.07 TL bedel ile Alacaklı : Al-Şa Demir Çelik İnşaat Ve İnş.Malz. Teks.Mob.Grd.Tur.Paz.San.Ve Tic.Ltd.Şti. lehine haciz işlenmiştir.	HATİCE AYDIN BIÇER		Fethiye - 23-07-2019 19:39 - 11226	
Serh	İcrai Haciz : FETHİYE İCRA MÜDÜRLÜĞÜ nin 17/01/2020 tarih 2019/14142E sayılı Haciz Yazısı sayılı yazıları ile 1530.43 TL bedel ile Alacaklı : VELİ BALBAN lehine haciz işlenmiştir.	HATİCE AYDIN BIÇER		Fethiye - 17-01-2020 17:00 - 1337	
Serh	İcrai Haciz : Denizli 8. İcra Dairesi nin 21/02/2020 tarih 2020/433 sayılı Haciz Yazısı sayılı yazıları ile 7604.94 TL bedel ile Alacaklı : Pnr İnşaat İzolasyon	HATİCE AYDIN BIÇER		Fethiye - 21-02-2020 10:32 - 3938	

	Yapı Malz. Paz. Dağ. Sn. Ve Tic. Ltd. Şti. lehine haciz işlenmiştir.				
Serh	İcrai Haciz : Fethiye İcra Dairesi nin 26/02/2020 tarih 2019/4358 sayılı Haciz Yazısı sayılı yazıları ile 14804.25 TL bedel ile Alacaklı : Veli Balban lehine haciz işlenmiştir.	HATİCE AYDIN BIÇER		Fethiye - 26-02-2020 13:52 - 4299	
Serh	İcrai Haciz : Marmaris 1. İcra Dairesi nin 05/03/2020 tarih 2020/299 sayılı Haciz Yazısı sayılı yazıları ile 2396.42 TL bedel ile Alacaklı : Denizbank Anonim Şirketi lehine haciz işlenmiştir.	HATİCE AYDIN BIÇER		Fethiye - 05-03-2020 13:25 - 4971	
Serh	İcrai Haciz : Marmaris 1. İcra Dairesi nin 06/03/2020 tarih 2020/306 sayılı Haciz Yazısı sayılı yazıları ile 5800.05 TL bedel ile Alacaklı : Denizbank Anonim Şirketi lehine haciz işlenmiştir.	HATİCE AYDIN BIÇER		Fethiye - 09-03-2020 08:38 - 5247	
Serh	İcrai Haciz : FETHİYE İCRA DAİRESİ nin 20/08/2020 tarih 2020/2324 ESAS sayılı Haciz Yazısı sayılı yazıları ile 4547.10 TL bedel ile Alacaklı : AKBANK TÜRK AŞ lehine haciz işlenmiştir.	HATİCE AYDIN BIÇER		Fethiye - 21-08-2020 10:40 - 13758	
Serh	İcrai Haciz : Marmaris 1. İcra Dairesi nin 27/11/2020 tarih 2020/299 sayılı Haciz Yazısı sayılı yazıları ile 2919.91 TL bedel ile Alacaklı : Denizbank Anonim Şirketi lehine haciz işlenmiştir.	HATİCE AYDIN BIÇER		Fethiye - 30-11-2020 09:28 - 21293	
Serh	İcrai Haciz : Fethiye İcra Dairesi nin 20/01/2021 tarih 2019/14142 sayılı Haciz Yazısı sayılı yazıları ile 1841.55 TL bedel ile Alacaklı : Veli Balban lehine haciz işlenmiştir.	HATİCE AYDIN BIÇER		Fethiye - 21-01-2021 15:45 - 1428	
Serh	İcrai Haciz : Fethiye İcra Dairesi nin	HATİCE		Fethiye -	

	20/01/2021 tarih 2019/14142 sayılı Haciz Yazısı sayılı yazıları ile 1841.55 TL bedel ile Alacaklı : Veli Balban lehine haciz işlenmiştir.	AYDIN BIÇER	22-01-2021 10:28 - 1472	
Serh	İcrai Haciz : Denizli 8. İcra Dairesi nin 17/02/2021 tarih 2020/433 sayılı Haciz Yazısı sayılı yazıları ile 7604.94 TL bedel ile Alacaklı : Pnr İnşaat İzolasyon Yapı Malz. Paz. Dağ. Sn. Ve Tic. Ltd. Şti. lehine haciz işlenmiştir.	HATİCE AYDIN BIÇER	Fethiye - 17-02-2021 13:18 - 3382	
Serh	İcrai Haciz : Fethiye İcra Dairesi nin 24/02/2021 tarih 2019/4358 sayılı Haciz Yazısı sayılı yazıları ile 8908.72 TL bedel ile Alacaklı : Veli Balban lehine haciz işlenmiştir.	HATİCE AYDIN BIÇER	Fethiye - 24-02-2021 10:33 - 3841	
Serh	İcrai Haciz : Fethiye İcra Dairesi nin 22/06/2021 tarih 2020/2324 sayılı Haciz Yazısı sayılı yazıları ile 5164.44 TL bedel ile Alacaklı : Akbank Türk Anonim Şirketi lehine haciz işlenmiştir.	HATİCE AYDIN BIÇER	Fethiye - 22-06-2021 12:25 - 12043	
Serh	Kamu Haciz: MUĞLA SOSYAL GÜVENLİK İL MÜDÜRLÜĞÜ nin 12/10/2021 tarih b78c4502077c45848e5e397aac2ca99f sayılı Haciz Yazısı sayılı yazıları ile. Borç : 1450 TL (Alacaklı : SGK)	HATİCE AYDIN BIÇER	Fethiye - 12-10-2021 15:52 - 19640	
Serh	İcrai Haciz : Marmaris 1. İcra Dairesi nin 11/11/2021 tarih 2020/299 sayılı Haciz Yazısı sayılı yazıları ile 3270.24 TL bedel ile Alacaklı : Denizbank Anonim Şirketi lehine haciz işlenmiştir.	HATİCE AYDIN BIÇER	Fethiye - 12-11-2021 08:51 - 22189	
Serh	İcrai Haciz : Denizli 8. İcra Dairesi nin 11/02/2022 tarih 2020/433 sayılı Haciz	HATİCE AYDIN BIÇER	Fethiye - 11-02-2022 13:24 -	

	Yazısı sayılı yazıları ile 7604.94 TL bedel ile Alacaklı : Pnr İnşaat İzolasyon Yapı Malz. Paz. Dağ. Sn. Ve Tic. Ltd. Şti. lehine haciz işlenmiştir.				3167	
Serh	İcrai Haciz : Denizli 8. İcra Dairesi nin 11/02/2022 tarih 2020/433 sayılı Haciz Yazısı sayılı yazıları ile 7604.94 TL bedel ile Alacaklı : Pnr İnşaat İzolasyon Yapı Malz. Paz. Dağ. Sn. Ve Tic. Ltd. Şti. lehine haciz işlenmiştir.	HATİCE AYDIN BIÇER			Fethiye - 11-02-2022 13:25 - 3170	
Serh	Kamu Haczi : 048262 FETHİYE Vergi Dairesi nin 03/03/2022 tarih 38059 sayılı Haciz Yazısı sayılı yazıları ile. Borç : 17377.01 TL (Alacaklı : 048262 FETHİYE Vergi Dairesi)	HATİCE AYDIN BIÇER			Fethiye - 03-03-2022 17:32 - 4844	
Serh	İcrai Haciz : Fethiye İcra Dairesi nin 22/04/2022 tarih 2019/4358 sayılı Haciz Yazısı sayılı yazıları ile 10165.51 TL bedel ile Alacaklı : Veli Balban lehine haciz işlenmiştir.	HATİCE AYDIN BIÇER			Fethiye - 22-04-2022 14:54 - 9134	
Serh	İcrai Haciz : Fethiye İcra Dairesi nin 22/04/2022 tarih 2019/4358 sayılı Haciz Yazısı sayılı yazıları ile 10165.51 TL bedel ile Alacaklı : Veli Balban lehine haciz işlenmiştir.	HATİCE AYDIN BIÇER			Fethiye - 22-04-2022 14:55 - 9135	
Serh	İcrai Haciz : Fethiye İcra Dairesi nin 25/05/2022 tarih 2020/2324 sayılı Haciz Yazısı sayılı yazıları ile 6059.35 TL bedel ile Alacaklı : Akbank Türk Anonim Şirketi lehine haciz işlenmiştir.	HATİCE AYDIN BIÇER			Fethiye - 25-05-2022 17:40 - 11488	
Serh	İSTİMLAK MEVZU VARDIR. 15/10/1976 YEY:1916	SEVİL AYDIN	(SN:1853333) DEVLET SU İŞLERİ GENEL MÜDÜRLÜĞÜ (DSİ) VKN:3130025631		Fethiye - 15-10-1976 00:00 - 1916	

Serh	İHTİYATİ TEDBİR: 31/05/2006 T. YEV:6666 İLE FET. 1.ASLIYE HUKUK MAH. 29/05/2006 T. 2006/23 S.Y ALİM YUVARLAK VE ARKADAŞLARI	SEVİL AYDIN		Fethiye - 31-05-2006 00:00 - 6666	
Serh	İhtiyati Haciz : Fethiye İcra Dairesi nin 15/02/2021 tarih 2021/1658 sayılı Haciz Yazısı sayılı yazıları ile. Borç : 83400.00 TL. (Alacaklı : Hasan Güvenç)	SEVİL AYDIN		Fethiye - 17-02-2021 10:06 - 3322	
Serh	İcrai Haciz : Lüleburgaz 1. İcra Dairesi nin 08/09/2021 tarih 2019/3278 sayılı Haciz Yazısı sayılı yazıları ile 6261.11 TL bedel ile Alacaklı : Vizon Tekstil Sanayi Dayanıklı Tüketim Malları Ticareti İthalat Ve İhracat A.Ş. İhine haciz işlenmiştir.	SEVİL AYDIN		Fethiye - 08-09-2021 14:39 - 17220	
Serh	İSTİMLAK MEVZU VARDIR. 15/10/1976 YEV:1916	RAMAZAN ÖZCAN	(SN:1853333) DEVLET SU İŞLERİ GENEL MÜDÜRLÜĞÜ (DSİ) VKN:3130025631	Fethiye - 15-10-1976 00:00 - 1916	
Serh	İHTİYATİ TEDBİR: 31/05/2006 T. YEV:6666 İLE FET. 1.ASLIYE HUKUK MAH. 29/05/2006 T. 2006/23 S.Y ALİM YUVARLAK VE ARKADAŞLARI	RAMAZAN ÖZCAN		Fethiye - 31-05-2006 00:00 - 6666	
Serh	İSTİMLAK MEVZU VARDIR. 15/10/1976 YEV:1916	SEBAHAT KIRAZ	(SN:1853333) DEVLET SU İŞLERİ GENEL MÜDÜRLÜĞÜ (DSİ) VKN:3130025631	Fethiye - 15-10-1976 00:00 - 1916	
Serh	İHTİYATİ TEDBİR: 31/05/2006 T. YEV:6666 İLE FET. 1.ASLIYE HUKUK MAH. 29/05/2006 T. 2006/23 S.Y ALİM YUVARLAK VE ARKADAŞLARI	SEBAHAT KIRAZ		Fethiye - 31-05-2006 00:00 - 6666	
Beyan	Diğer (Konusu: viv yönünden herhangi bir ilişiği yoktur.) Tarih: - Sayı: -	SEBAHAT KIRAZ	(SN:7868965) FETHİYE VERGİ DAİRESİ MÜDÜRLÜĞÜ VKN:3850306165	Fethiye - 16-02-2022 09:11 - 3476	
Serh	İSTİMLAK MEVZU VARDIR. 15/10/1976 YEV:1916	HALİL ÖZCAN	(SN:1853333) DEVLET SU İŞLERİ GENEL MÜDÜRLÜĞÜ (DSİ) VKN:3130025631	Fethiye - 15-10-1976 00:00 -	

Serh	İHTİYATİ TEDBİR: 31/05/2006 T. YEV:6666 İLE FET. 1.ASLİYE HUKUK MAH. 29/05/2006 T. 2006/23 S.Y ALİM YUVARLAK VE ARKADAŞLARI	HALİL ÖZCAN		1916	
Serh	İSTİMLAK MEVZU VARDIR. 15/10/1976 YEV:1916	OSMAN ÖZCAN	(SN:1853333) DEVLET SU İŞLERİ GENEL MÜDÜRLÜĞÜ (DSİ) VKN:3130025631	Fethiye - 31-05-2006 00:00 - 6666	
Serh	İHTİYATİ TEDBİR: 31/05/2006 T. YEV:6666 İLE FET. 1.ASLİYE HUKUK MAH. 29/05/2006 T. 2006/23 S.Y ALİM YUVARLAK VE ARKADAŞLARI	OSMAN ÖZCAN		Fethiye - 31-05-2006 00:00 - 6666	
Serh	İSTİMLAK MEVZU VARDIR. 15/10/1976 YEV:1916	NEBİ ÖZCAN	(SN:1853333) DEVLET SU İŞLERİ GENEL MÜDÜRLÜĞÜ (DSİ) VKN:3130025631	Fethiye - 15-10-1976 00:00 - 1916	
Serh	İHTİYATİ TEDBİR: 31/05/2006 T. YEV:6666 İLE FET. 1.ASLİYE HUKUK MAH. 29/05/2006 T. 2006/23 S.Y ALİM YUVARLAK VE ARKADAŞLARI	NEBİ ÖZCAN		Fethiye - 31-05-2006 00:00 - 6666	
Beyan	Diğer (Konusu: 48772603692 TC KİMLİK NUMARALI ŞABAN ÖZCANIN VERASET İNTİKAL VERGİ İLİŞİĞİ KESİLMİŞTİR.) Tarih: - Sayı: -	NEBİ ÖZCAN	(SN:7868965) FETHİYE VERGİ DAİRESİ MÜDÜRLÜĞÜ VKN:3850306165	Fethiye - 07-01-2020 17:02 - 438	
Serh	İSTİMLAK MEVZU VARDIR. 15/10/1976 YEV:1916	DURAY TÜFEKCI	(SN:1853333) DEVLET SU İŞLERİ GENEL MÜDÜRLÜĞÜ (DSİ) VKN:3130025631	Fethiye - 15-10-1976 00:00 - 1916	
Serh	İHTİYATİ TEDBİR: 31/05/2006 T. YEV:6666 İLE FET. 1.ASLİYE HUKUK MAH. 29/05/2006 T. 2006/23 S.Y ALİM YUVARLAK VE ARKADAŞLARI	DURAY TÜFEKCI		Fethiye - 31-05-2006 00:00 - 6666	
Serh	İSTİMLAK MEVZU VARDIR. 15/10/1976 YEV:1916	MEHMET YAŞAR	(SN:1853333) DEVLET SU İŞLERİ GENEL MÜDÜRLÜĞÜ (DSİ) VKN:3130025631	Fethiye - 15-10-1976 00:00 - 1916	

Serh	İHTİYATİ TEDBİR: 31/05/2006 T. YEV:6666 İLE FET. 1.ASLİYE HUKUK MAH. 29/05/2006 T. 2006/23 S.Y ALİM YUVARLAK VE ARKADAŞLARI	TÜFEKCI MEHMET YAŞAR TÜFEKCI		1916 Fethiye - 31-05-2006 00:00 - 6666
Serh	İSTİMLAK MEVZU VARDIR. 15/10/1976 YEV:1916	GÜLER KOÇ	(SN:1853333) DEVLET SU İŞLERİ GENEL MÜDÜRLÜĞÜ (DSİ) VKN:3130025631	Fethiye - 15-10-1976 00:00 - 1916
Serh	İHTİYATİ TEDBİR: 31/05/2006 T. YEV:6666 İLE FET. 1.ASLİYE HUKUK MAH. 29/05/2006 T. 2006/23 S.Y ALİM YUVARLAK VE ARKADAŞLARI	GÜLER KOÇ		Fethiye - 31-05-2006 00:00 - 6666
Serh	İSTİMLAK MEVZU VARDIR. 15/10/1976 YEV:1916	ADNAN TÜFEKÇİ	(SN:1853333) DEVLET SU İŞLERİ GENEL MÜDÜRLÜĞÜ (DSİ) VKN:3130025631	Fethiye - 15-10-1976 00:00 - 1916
Serh	İHTİYATİ TEDBİR: 31/05/2006 T. YEV:6666 İLE FET. 1.ASLİYE HUKUK MAH. 29/05/2006 T. 2006/23 S.Y ALİM YUVARLAK VE ARKADAŞLARI	ADNAN TÜFEKÇİ		Fethiye - 31-05-2006 00:00 - 6666
Serh	İSTİMLAK MEVZU VARDIR. 15/10/1976 YEV:1916	SUNAY SÖNMEZ	(SN:1853333) DEVLET SU İŞLERİ GENEL MÜDÜRLÜĞÜ (DSİ) VKN:3130025631	Fethiye - 15-10-1976 00:00 - 1916
Serh	İHTİYATİ TEDBİR: 31/05/2006 T. YEV:6666 İLE FET. 1.ASLİYE HUKUK MAH. 29/05/2006 T. 2006/23 S.Y ALİM YUVARLAK VE ARKADAŞLARI	SUNAY SÖNMEZ		Fethiye - 31-05-2006 00:00 - 6666
Serh	İSTİMLAK MEVZU VARDIR. 15/10/1976 YEV:1916	ZAHİDE TÜFEKCI	(SN:1853333) DEVLET SU İŞLERİ GENEL MÜDÜRLÜĞÜ (DSİ) VKN:3130025631	Fethiye - 15-10-1976 00:00 - 1916
Serh	İHTİYATİ TEDBİR: 31/05/2006 T. YEV:6666 İLE FET. 1.ASLİYE HUKUK MAH. 29/05/2006 T. 2006/23 S.Y ALİM	ZAHİDE TÜFEKCI		Fethiye - 31-05-2006 00:00 - 6666

	YUVARLAK VE ARKADAŞLARI				
Serh	İSTİMLAK MEVZU VARDIR. 15/10/1976 YEV:1916	ERHAN TÜFEKCI	(SN:1853333) DEVLET SU İŞLERİ GENEL MÜDÜRLÜĞÜ (DSİ) VKN:3130025631	Fethiye - 15-10-1976 00:00 - 1916	
Serh	İHTİYATİ TEDBİR: 31/05/2006 T. YEV:6666 İLE FET. 1.ASLİYE HUKUK MAH. 29/05/2006 T. 2006/23 S.Y ALİM YUVARLAK VE ARKADAŞLARI	ERHAN TÜFEKCI		Fethiye - 31-05-2006 00:00 - 6666	
Serh	İSTİMLAK MEVZU VARDIR. 15/10/1976 YEV:1916	ERDEM TÜFEKCI	(SN:1853333) DEVLET SU İŞLERİ GENEL MÜDÜRLÜĞÜ (DSİ) VKN:3130025631	Fethiye - 15-10-1976 00:00 - 1916	
Serh	İHTİYATİ TEDBİR: 31/05/2006 T. YEV:6666 İLE FET. 1.ASLİYE HUKUK MAH. 29/05/2006 T. 2006/23 S.Y ALİM YUVARLAK VE ARKADAŞLARI	ERDEM TÜFEKCI		Fethiye - 31-05-2006 00:00 - 6666	
Serh	İSTİMLAK MEVZU VARDIR. 15/10/1976 YEV:1916	ELVAN TÜFEKCI SÖĞÜT	(SN:1853333) DEVLET SU İŞLERİ GENEL MÜDÜRLÜĞÜ (DSİ) VKN:3130025631	Fethiye - 15-10-1976 00:00 - 1916	
Serh	İHTİYATİ TEDBİR: 31/05/2006 T. YEV:6666 İLE FET. 1.ASLİYE HUKUK MAH. 29/05/2006 T. 2006/23 S.Y ALİM YUVARLAK VE ARKADAŞLARI	ELVAN TÜFEKCI SÖĞÜT		Fethiye - 31-05-2006 00:00 - 6666	
Serh	İSTİMLAK MEVZU VARDIR. 15/10/1976 YEV:1916	ÇİĞDEM YABA	(SN:1853333) DEVLET SU İŞLERİ GENEL MÜDÜRLÜĞÜ (DSİ) VKN:3130025631	Fethiye - 15-10-1976 00:00 - 1916	
Serh	İHTİYATİ TEDBİR: 31/05/2006 T. YEV:6666 İLE FET. 1.ASLİYE HUKUK MAH. 29/05/2006 T. 2006/23 S.Y ALİM YUVARLAK VE ARKADAŞLARI	ÇİĞDEM YABA		Fethiye - 31-05-2006 00:00 - 6666	
Serh	İSTİMLAK MEVZU VARDIR. 15/10/1976 YEV:1916	MEHMET GÜRBÜZ BİRGİ	(SN:1853333) DEVLET SU İŞLERİ GENEL MÜDÜRLÜĞÜ (DSİ) VKN:3130025631	Fethiye - 15-10-1976 00:00 - 1916	

Serh	İHTİYATİ TEDBİR: 31/05/2006 T. YEV:6666 İLE FET. 1.ASLİYE HUKUK MAH. 29/05/2006 T. 2006/23 S.Y ALİM YUVARLAK VE ARKADAŞLARI	MEHMET GÜRBÜZ BİRGİ		Fethiye - 31-05-2006 00:00 - 6666
Serh	İSTİMLAK MEVZU VARDIR. 15/10/1976 YEV:1916	MÜJGAN BİRGİ	(SN:1853333) DEVLET SU İŞLERİ GENEL MÜDÜRLÜĞÜ (DSİ) VKN:3130025631	Fethiye - 15-10-1976 00:00 - 1916
Serh	İHTİYATİ TEDBİR: 31/05/2006 T. YEV:6666 İLE FET. 1.ASLİYE HUKUK MAH. 29/05/2006 T. 2006/23 S.Y ALİM YUVARLAK VE ARKADAŞLARI	MÜJGAN BİRGİ		Fethiye - 31-05-2006 00:00 - 6666
Serh	İSTİMLAK MEVZU VARDIR. 15/10/1976 YEV:1916	SERKAN BİRGİ	(SN:1853333) DEVLET SU İŞLERİ GENEL MÜDÜRLÜĞÜ (DSİ) VKN:3130025631	Fethiye - 15-10-1976 00:00 - 1916
Serh	İHTİYATİ TEDBİR: 31/05/2006 T. YEV:6666 İLE FET. 1.ASLİYE HUKUK MAH. 29/05/2006 T. 2006/23 S.Y ALİM YUVARLAK VE ARKADAŞLARI	SERKAN BİRGİ		Fethiye - 31-05-2006 00:00 - 6666
Serh	İSTİMLAK MEVZU VARDIR. 15/10/1976 YEV:1916	BAYRAM BİRGİ	(SN:1853333) DEVLET SU İŞLERİ GENEL MÜDÜRLÜĞÜ (DSİ) VKN:3130025631	Fethiye - 15-10-1976 00:00 - 1916
Serh	İHTİYATİ TEDBİR: 31/05/2006 T. YEV:6666 İLE FET. 1.ASLİYE HUKUK MAH. 29/05/2006 T. 2006/23 S.Y ALİM YUVARLAK VE ARKADAŞLARI	BAYRAM BİRGİ		Fethiye - 31-05-2006 00:00 - 6666
Serh	İSTİMLAK MEVZU VARDIR. 15/10/1976 YEV:1916	ARİF UYSAL	(SN:1853333) DEVLET SU İŞLERİ GENEL MÜDÜRLÜĞÜ (DSİ) VKN:3130025631	Fethiye - 15-10-1976 00:00 - 1916
Serh	İHTİYATİ TEDBİR: 31/05/2006 T. YEV:6666 İLE FET. 1.ASLİYE HUKUK MAH. 29/05/2006 T. 2006/23 S.Y ALİM YUVARLAK VE ARKADAŞLARI	ARİF UYSAL		Fethiye - 31-05-2006 00:00 - 6666

Serh	İSTİMLAK MEVZU VARDIR. 15/10/1976 YEV:1916	MEHLİKA ÖKDEM	(SN:1853333) DEVLET SU İŞLERİ GENEL MÜDÜRLÜĞÜ (DSİ) VKN:3130025631	Fethiye - 15-10-1976 00:00 - 1916	
Serh	İHTİYATİ TEDBİR: 31/05/2006 T. YEV:6666 İLE FET. 1.ASLİYE HUKUK MAH. 29/05/2006 T. 2006/23 S.Y ALİM YUVARLAK VE ARKADAŞLARI	MEHLİKA ÖKDEM		Fethiye - 31-05-2006 00:00 - 6666	
Serh	İSTİMLAK MEVZU VARDIR. 15/10/1976 YEV:1916	MUZZEZ TÜRKMEN	(SN:1853333) DEVLET SU İŞLERİ GENEL MÜDÜRLÜĞÜ (DSİ) VKN:3130025631	Fethiye - 15-10-1976 00:00 - 1916	
Serh	İHTİYATİ TEDBİR: 31/05/2006 T. YEV:6666 İLE FET. 1.ASLİYE HUKUK MAH. 29/05/2006 T. 2006/23 S.Y ALİM YUVARLAK VE ARKADAŞLARI	MUZZEZ TÜRKMEN		Fethiye - 31-05-2006 00:00 - 6666	
Serh	İSTİMLAK MEVZU VARDIR. 15/10/1976 YEV:1916	NEZAHAT TÜRKMEN	(SN:1853333) DEVLET SU İŞLERİ GENEL MÜDÜRLÜĞÜ (DSİ) VKN:3130025631	Fethiye - 15-10-1976 00:00 - 1916	
Serh	İHTİYATİ TEDBİR: 31/05/2006 T. YEV:6666 İLE FET. 1.ASLİYE HUKUK MAH. 29/05/2006 T. 2006/23 S.Y ALİM YUVARLAK VE ARKADAŞLARI	NEZAHAT TÜRKMEN		Fethiye - 31-05-2006 00:00 - 6666	
Serh	İSTİMLAK MEVZU VARDIR. 15/10/1976 YEV:1916	HATİCE ÖZDEMİR	(SN:1853333) DEVLET SU İŞLERİ GENEL MÜDÜRLÜĞÜ (DSİ) VKN:3130025631	Fethiye - 15-10-1976 00:00 - 1916	
Serh	İHTİYATİ TEDBİR: 31/05/2006 T. YEV:6666 İLE FET. 1.ASLİYE HUKUK MAH. 29/05/2006 T. 2006/23 S.Y ALİM YUVARLAK VE ARKADAŞLARI	HATİCE ÖZDEMİR		Fethiye - 31-05-2006 00:00 - 6666	
Serh	İSTİMLAK MEVZU VARDIR. 15/10/1976 YEV:1916	FİKİRİYE ORHON	(SN:1853333) DEVLET SU İŞLERİ GENEL MÜDÜRLÜĞÜ (DSİ) VKN:3130025631	Fethiye - 15-10-1976 00:00 - 1916	
Serh	ERDAL ORHON HİS. İHTİYATİ TEDBİR	FİKİRİYE		Fethiye -	

	20/03/2001 T. YEV:1302 (2.ASLIYE HUK. MAH. 2001/3)	ORHON		20-03-2001 00:00 - 1302	
Serh	ERDAL ORHON HİS. İHTİYATİ TEDBİR 20/03/2001 T. YEV:1303 (2.ASLIYE HUK. MAH. 2001/4)	FIKRIYE ORHON		Fethiye - 20-03-2001 00:00 - 1303	
Beyan	ERDAL ORHON Hİ. DAVALIDIR. 1.ASLIYE HUK.MAH. 2001/37 11/05/2001 YEV:2314	FIKRIYE ORHON		Fethiye - 11-05-2001 00:00 - 2314	
Serh	İHTİYATİ TEDBİR: 31/05/2006 T. YEV:6666 İLE FET. 1.ASLIYE HUKUK MAH. 29/05/2006 T. 2006/23 S.Y ALİM YUVARLAK VE ARKADAŞLARI	FIKRIYE ORHON		Fethiye - 31-05-2006 00:00 - 6666	
Serh	İSTİMLAK MEVZU VARDIR. 15/10/1976 YEV:1916	FIKRIYE ŞENTÜRK	(SN:1853333) DEVLET SU İŞLERİ GENEL MÜDÜRLÜĞÜ (DSİ) VKN:3130025631	Fethiye - 15-10-1976 00:00 - 1916	
Serh	ERDAL ORHON HİS. İHTİYATİ TEDBİR 20/03/2001 T. YEV:1302 (2.ASLIYE HUK. MAH. 2001/3)	FIKRIYE ŞENTÜRK		Fethiye - 20-03-2001 00:00 - 1302	
Serh	ERDAL ORHON HİS. İHTİYATİ TEDBİR 20/03/2001 T. YEV:1303 (2.ASLIYE HUK. MAH. 2001/4)	FIKRIYE ŞENTÜRK		Fethiye - 20-03-2001 00:00 - 1303	
Beyan	ERDAL ORHON Hİ. DAVALIDIR. 1.ASLIYE HUK.MAH. 2001/37 11/05/2001 YEV:2314	FIKRIYE ŞENTÜRK		Fethiye - 11-05-2001 00:00 - 2314	
Serh	İHTİYATİ TEDBİR: 31/05/2006 T. YEV:6666 İLE FET. 1.ASLIYE HUKUK MAH. 29/05/2006 T. 2006/23 S.Y ALİM YUVARLAK VE ARKADAŞLARI	FIKRIYE ŞENTÜRK		Fethiye - 31-05-2006 00:00 - 6666	
Serh	İSTİMLAK MEVZU VARDIR. 15/10/1976 YEV:1916	AYŞEGÜL TÜRKÖĞLU	(SN:1853333) DEVLET SU İŞLERİ GENEL MÜDÜRLÜĞÜ (DSİ) VKN:3130025631	Fethiye - 15-10-1976 00:00 - 1916	
Serh	ERDAL ORHON HİS. İHTİYATİ TEDBİR	AYŞEGÜL		Fethiye -	

	20/03/2001 T. YEV:1302 (2.ASLIYE HUK. MAH. 2001/3)	TÜRKOĞLU		20-03-2001 00:00 - 1302	
Serh	ERDAL ORHON HİS. İHTİYATİ TEDBİR 20/03/2001 T. YEV:1303 (2.ASLIYE HUK. MAH. 2001/4)	AYŞEGÜL TÜRKOĞLU		Fethiye - 20-03-2001 00:00 - 1303	
Beyan	ERDAL ORHON Hİ. DAVALIDIR. 1.ASLIYE HUK.MAH. 2001/37 11/05/2001 YEV:2314	AYŞEGÜL TÜRKOĞLU		Fethiye - 11-05-2001 00:00 - 2314	
Serh	İHTİYATİ TEDBİR: 31/05/2006 T. YEV:6666 İLE FET. 1.ASLIYE HUKUK MAH. 29/05/2006 T. 2006/23 S.Y ALİM YUVARLAK VE ARKADAŞLARI	AYŞEGÜL TÜRKOĞLU		Fethiye - 31-05-2006 00:00 - 6666	
Serh	İSTİMLAK MEVZU VARDIR. 15/10/1976 YEV:1916	İSMAİL ORHON	(SN:1853333) DEVLET SU İŞLERİ GENEL MÜDÜRLÜĞÜ (DSİ) VKN:3130025631	Fethiye - 15-10-1976 00:00 - 1916	
Serh	ERDAL ORHON HİS. İHTİYATİ TEDBİR 20/03/2001 T. YEV:1302 (2.ASLIYE HUK. MAH. 2001/3)	İSMAİL ORHON		Fethiye - 20-03-2001 00:00 - 1302	
Serh	ERDAL ORHON HİS. İHTİYATİ TEDBİR 20/03/2001 T. YEV:1303 (2.ASLIYE HUK. MAH. 2001/4)	İSMAİL ORHON		Fethiye - 20-03-2001 00:00 - 1303	
Beyan	ERDAL ORHON Hİ. DAVALIDIR. 1.ASLIYE HUK.MAH. 2001/37 11/05/2001 YEV:2314	İSMAİL ORHON		Fethiye - 11-05-2001 00:00 - 2314	
Serh	İHTİYATİ TEDBİR: 31/05/2006 T. YEV:6666 İLE FET. 1.ASLIYE HUKUK MAH. 29/05/2006 T. 2006/23 S.Y ALİM YUVARLAK VE ARKADAŞLARI	İSMAİL ORHON		Fethiye - 31-05-2006 00:00 - 6666	
Serh	İSTİMLAK MEVZU VARDIR. 15/10/1976 YEV:1916	HİLAL BALABAN	(SN:1853333) DEVLET SU İŞLERİ GENEL MÜDÜRLÜĞÜ (DSİ) VKN:3130025631	Fethiye - 15-10-1976 00:00 - 1916	
Serh	ERDAL ORHON HİS. İHTİYATİ TEDBİR	HİLAL		Fethiye -	

	20/03/2001 T. YEV:1302 (2.ASLIYE HUK. MAH. 2001/3)	BALABAN		20-03-2001 00:00 - 1302	
Serh	ERDAL ORHON HİS. İHTİYATİ TEDBİR 20/03/2001 T. YEV:1303 (2.ASLIYE HUK. MAH. 2001/4)	HİLAL BALABAN		Fethiye - 20-03-2001 00:00 - 1303	
Beyan	ERDAL ORHON Hİ. DAVALIDIR. 1.ASLIYE HUK.MAH. 2001/37 11/05/2001 YEV:2314	HİLAL BALABAN		Fethiye - 11-05-2001 00:00 - 2314	
Serh	İHTİYATİ TEDBİR: 31/05/2006 T. YEV:6666 İLE FET. 1.ASLIYE HUKUK MAH. 29/05/2006 T. 2006/23 S.Y ALİM YUVARLAK VE ARKADAŞLARI	HİLAL BALABAN		Fethiye - 31-05-2006 00:00 - 6666	
Serh	İSTİMLAK MEVZU VARDIR. 15/10/1976 YEV:1916	FEVZİ ORHON	(SN:1853333) DEVLET SU İŞLERİ GENEL MÜDÜRLÜĞÜ (DSİ) VKN:3130025631	Fethiye - 15-10-1976 00:00 - 1916	
Serh	ERDAL ORHON HİS. İHTİYATİ TEDBİR 20/03/2001 T. YEV:1302 (2.ASLIYE HUK. MAH. 2001/3)	FEVZİ ORHON		Fethiye - 20-03-2001 00:00 - 1302	
Serh	ERDAL ORHON HİS. İHTİYATİ TEDBİR 20/03/2001 T. YEV:1303 (2.ASLIYE HUK. MAH. 2001/4)	FEVZİ ORHON		Fethiye - 20-03-2001 00:00 - 1303	
Beyan	ERDAL ORHON Hİ. DAVALIDIR. 1.ASLIYE HUK.MAH. 2001/37 11/05/2001 YEV:2314	FEVZİ ORHON		Fethiye - 11-05-2001 00:00 - 2314	
Serh	İHTİYATİ TEDBİR: 31/05/2006 T. YEV:6666 İLE FET. 1.ASLIYE HUKUK MAH. 29/05/2006 T. 2006/23 S.Y ALİM YUVARLAK VE ARKADAŞLARI	FEVZİ ORHON		Fethiye - 31-05-2006 00:00 - 6666	
Serh	İSTİMLAK MEVZU VARDIR. 15/10/1976 YEV:1916	REZSAN ORHON	(SN:1853333) DEVLET SU İŞLERİ GENEL MÜDÜRLÜĞÜ (DSİ) VKN:3130025631	Fethiye - 15-10-1976 00:00 - 1916	
Serh	İHTİYATİ TEDBİR: 31/05/2006 T. YEV:6666	REZSAN		Fethiye -	

	İLE FET. 1.ASLİYE HUKUK MAH. 29/05/2006 T. 2006/23 S.Y ALİM YUVARLAK VE ARKADAŞLARI	ORHON		31-05-2006 00:00 - 6666	
Serh	İSTİMLAK MEVZU VARDIR. 15/10/1976 YEV:1916	EZELNUR KARLI	(SN:1853333) DEVLET SU İŞLERİ GENEL MÜDÜRLÜĞÜ (DSİ) VKN:3130025631	Fethiye - 15-10-1976 00:00 - 1916	
Serh	İHTİYATİ TEDBİR: 31/05/2006 T. YEV:6666 İLE FET. 1.ASLİYE HUKUK MAH. 29/05/2006 T. 2006/23 S.Y ALİM YUVARLAK VE ARKADAŞLARI	EZELNUR KARLI		Fethiye - 31-05-2006 00:00 - 6666	
Serh	İSTİMLAK MEVZU VARDIR. 15/10/1976 YEV:1916	MEDİNE GÜL BAŞAĞA	(SN:1853333) DEVLET SU İŞLERİ GENEL MÜDÜRLÜĞÜ (DSİ) VKN:3130025631	Fethiye - 15-10-1976 00:00 - 1916	
Serh	İHTİYATİ TEDBİR: 31/05/2006 T. YEV:6666 İLE FET. 1.ASLİYE HUKUK MAH. 29/05/2006 T. 2006/23 S.Y ALİM YUVARLAK VE ARKADAŞLARI	MEDİNE GÜL BAŞAĞA		Fethiye - 31-05-2006 00:00 - 6666	
Serh	İSTİMLAK MEVZU VARDIR. 15/10/1976 YEV:1916	BURAK GÜRSOY ORHON	(SN:1853333) DEVLET SU İŞLERİ GENEL MÜDÜRLÜĞÜ (DSİ) VKN:3130025631	Fethiye - 15-10-1976 00:00 - 1916	
Serh	İHTİYATİ TEDBİR: 31/05/2006 T. YEV:6666 İLE FET. 1.ASLİYE HUKUK MAH. 29/05/2006 T. 2006/23 S.Y ALİM YUVARLAK VE ARKADAŞLARI	BURAK GÜRSOY ORHON		Fethiye - 31-05-2006 00:00 - 6666	
Serh	İSTİMLAK MEVZU VARDIR. 15/10/1976 YEV:1916	KEMAL ERDEM ORHON	(SN:1853333) DEVLET SU İŞLERİ GENEL MÜDÜRLÜĞÜ (DSİ) VKN:3130025631	Fethiye - 15-10-1976 00:00 - 1916	
Serh	İHTİYATİ TEDBİR: 31/05/2006 T. YEV:6666 İLE FET. 1.ASLİYE HUKUK MAH. 29/05/2006 T. 2006/23 S.Y ALİM YUVARLAK VE ARKADAŞLARI	KEMAL ERDEM ORHON		Fethiye - 31-05-2006 00:00 - 6666	
Serh	İSTİMLAK MEVZU VARDIR. 15/10/1976	MURAT	(SN:1853333) DEVLET SU İŞLERİ GENEL	Fethiye -	

	YEV:1916		MUTLU ORHON	MÜDÜRLÜĞÜ (DSİ) VKN:3130025631	15-10-1976 00:00 - 1916	
Serh	İHTİYATİ TEDBİR: 31/05/2006 T. YEV:6666 İLE FET. 1.ASLIYE HUKUK MAH. 29/05/2006 T. 2006/23 S.Y ALİM YUVARLAK VE ARKADAŞLARI	MURAT MUTLU ORHON			Fethiye - 31-05-2006 00:00 - 6666	
Serh	İSTİMLAK MEVZU VARDIR. 15/10/1976 YEV:1916	ÖZLEM CAN DURUKAN	(SN:1853333) DEVLET SU İŞLERİ GENEL MÜDÜRLÜĞÜ (DSİ) VKN:3130025631		Fethiye - 15-10-1976 00:00 - 1916	
Serh	İHTİYATİ TEDBİR: 31/05/2006 T. YEV:6666 İLE FET. 1.ASLIYE HUKUK MAH. 29/05/2006 T. 2006/23 S.Y ALİM YUVARLAK VE ARKADAŞLARI	ÖZLEM CAN DURUKAN			Fethiye - 31-05-2006 00:00 - 6666	
Serh	İSTİMLAK MEVZU VARDIR. 15/10/1976 YEV:1916	PERVIN GÜLŞEN	(SN:1853333) DEVLET SU İŞLERİ GENEL MÜDÜRLÜĞÜ (DSİ) VKN:3130025631		Fethiye - 15-10-1976 00:00 - 1916	
Serh	İHTİYATİ TEDBİR: 31/05/2006 T. YEV:6666 İLE FET. 1.ASLIYE HUKUK MAH. 29/05/2006 T. 2006/23 S.Y ALİM YUVARLAK VE ARKADAŞLARI	PERVIN GÜLŞEN			Fethiye - 31-05-2006 00:00 - 6666	
Beyan	Diğer (Konusu: 20135557996 tc kimlik nolu ALİ GEZER'İN VERASET İNTİKAL İLİŞİĞİ KESİKTİR) Tarih: - Sayı: -	PERVIN GÜLŞEN	(SN:8126358) 9 EYLÜL VERGİ DAİRESİ MÜDÜRLÜĞÜ VKN:0010267039		Fethiye - 21-10-2021 17:55 - 20480	
Serh	İSTİMLAK MEVZU VARDIR. 15/10/1976 YEV:1916	MURAT GEZER	(SN:1853333) DEVLET SU İŞLERİ GENEL MÜDÜRLÜĞÜ (DSİ) VKN:3130025631		Fethiye - 15-10-1976 00:00 - 1916	
Serh	İHTİYATİ TEDBİR: 31/05/2006 T. YEV:6666 İLE FET. 1.ASLIYE HUKUK MAH. 29/05/2006 T. 2006/23 S.Y ALİM YUVARLAK VE ARKADAŞLARI	MURAT GEZER			Fethiye - 31-05-2006 00:00 - 6666	
Beyan	Diğer (Konusu: 20135557996 tc kimlik nolu ALİ GEZER'İN VERASET İNTİKAL	MURAT GEZER	(SN:8126358) 9 EYLÜL VERGİ DAİRESİ MÜDÜRLÜĞÜ VKN:0010267039		Fethiye - 21-10-2021 17:55 -	

	İLİŞİĞİ KESİKTİR) Tarih: - Sayı: -				20480
Serh	İSTİMLAK MEVZU VARDIR. 15/10/1976 YEV:1916	MEHMET GEZER	(SN:1853333) DEVLET SU İŞLERİ GENEL MÜDÜRLÜĞÜ (DSİ) VKN:3130025631	Fethiye - 15-10-1976 00:00 - 1916	
Serh	İHTİYATİ TEDBİR: 31/05/2006 T. YEV:6666 İLE FET. 1.ASLİYE HUKUK MAH. 29/05/2006 T. 2006/23 S.Y ALİM YUVARLAK VE ARKADAŞLARI	MEHMET GEZER		Fethiye - 31-05-2006 00:00 - 6666	
Beyan	Diğer (Konusu: 20135557996 tc kimlik nolu ALİ GEZER'İN VERASET İNTİKAL İLİŞİĞİ KESİKTİR) Tarih: - Sayı: -	MEHMET GEZER	(SN:8126358) 9 EYLÜL VERGİ DAİRESİ MÜDÜRLÜĞÜ VKN:0010267039	Fethiye - 21-10-2021 17:55 - 20480	
Serh	İSTİMLAK MEVZU VARDIR. 15/10/1976 YEV:1916	MURAT GEZER	(SN:1853333) DEVLET SU İŞLERİ GENEL MÜDÜRLÜĞÜ (DSİ) VKN:3130025631	Fethiye - 15-10-1976 00:00 - 1916	
Serh	İHTİYATİ TEDBİR: 31/05/2006 T. YEV:6666 İLE FET. 1.ASLİYE HUKUK MAH. 29/05/2006 T. 2006/23 S.Y ALİM YUVARLAK VE ARKADAŞLARI	MURAT GEZER		Fethiye - 31-05-2006 00:00 - 6666	
Beyan	Diğer (Konusu: 20135557996 tc kimlik nolu ALİ GEZER'İN VERASET İNTİKAL İLİŞİĞİ KESİKTİR) Tarih: - Sayı: -	MURAT GEZER	(SN:8126358) 9 EYLÜL VERGİ DAİRESİ MÜDÜRLÜĞÜ VKN:0010267039	Fethiye - 21-10-2021 17:55 - 20480	
Serh	İSTİMLAK MEVZU VARDIR. 15/10/1976 YEV:1916	TÜLAY DURUKAN	(SN:1853333) DEVLET SU İŞLERİ GENEL MÜDÜRLÜĞÜ (DSİ) VKN:3130025631	Fethiye - 15-10-1976 00:00 - 1916	
Serh	İHTİYATİ TEDBİR: 31/05/2006 T. YEV:6666 İLE FET. 1.ASLİYE HUKUK MAH. 29/05/2006 T. 2006/23 S.Y ALİM YUVARLAK VE ARKADAŞLARI	TÜLAY DURUKAN		Fethiye - 31-05-2006 00:00 - 6666	
Beyan	Diğer (Konusu: 20135557996 tc kimlik nolu ALİ GEZER'İN VERASET İNTİKAL İLİŞİĞİ KESİKTİR) Tarih: - Sayı: -	TÜLAY DURUKAN	(SN:8126358) 9 EYLÜL VERGİ DAİRESİ MÜDÜRLÜĞÜ VKN:0010267039	Fethiye - 21-10-2021 17:55 - 20480	
Serh	İSTİMLAK MEVZU VARDIR. 15/10/1976	TÜLAY	(SN:1853333) DEVLET SU İŞLERİ GENEL	Fethiye -	

	YEV:1916		DURUKAN	MÜDÜRLÜĞÜ (DSİ) VKN:3130025631	15-10-1976 00:00 - 1916	
Serh	İHTİYATİ TEDBİR: 31/05/2006 T. YEV:6666 İLE FET. 1.ASLIYE HUKUK MAH. 29/05/2006 T. 2006/23 S.Y ALİM YUVARLAK VE ARKADAŞLARI	TÜLAY DURUKAN			Fethiye - 31-05-2006 00:00 - 6666	
Serh	İSTİMLAK MEVZU VARDIR. 15/10/1976 YEV:1916	MEHMET GEZER	(SN:1853333) DEVLET SU İŞLERİ GENEL MÜDÜRLÜĞÜ (DSİ) VKN:3130025631		Fethiye - 15-10-1976 00:00 - 1916	
Serh	İHTİYATİ TEDBİR: 31/05/2006 T. YEV:6666 İLE FET. 1.ASLIYE HUKUK MAH. 29/05/2006 T. 2006/23 S.Y ALİM YUVARLAK VE ARKADAŞLARI	MEHMET GEZER			Fethiye - 31-05-2006 00:00 - 6666	
Beyan	Diğer (Konusu: 20135557996 tc kimlik nolu ALİ GEZER`İN VERASET İNTİKAL İLİŞİĞİ KESİKTİR) Tarih: - Sayı: -	MEHMET GEZER	(SN:8126358) 9 EYLÜL VERGİ DAİRESİ MÜDÜRLÜĞÜ VKN:0010267039		Fethiye - 21-10-2021 17:55 - 20480	
Serh	İSTİMLAK MEVZU VARDIR. 15/10/1976 YEV:1916	PERVİN GÜLŞEN	(SN:1853333) DEVLET SU İŞLERİ GENEL MÜDÜRLÜĞÜ (DSİ) VKN:3130025631		Fethiye - 15-10-1976 00:00 - 1916	
Serh	İHTİYATİ TEDBİR: 31/05/2006 T. YEV:6666 İLE FET. 1.ASLIYE HUKUK MAH. 29/05/2006 T. 2006/23 S.Y ALİM YUVARLAK VE ARKADAŞLARI	PERVİN GÜLŞEN			Fethiye - 31-05-2006 00:00 - 6666	
Beyan	Diğer (Konusu: 20135557996 tc kimlik nolu ALİ GEZER`İN VERASET İNTİKAL İLİŞİĞİ KESİKTİR) Tarih: - Sayı: -	PERVİN GÜLŞEN	(SN:8126358) 9 EYLÜL VERGİ DAİRESİ MÜDÜRLÜĞÜ VKN:0010267039		Fethiye - 21-10-2021 17:55 - 20480	
Serh	İSTİMLAK MEVZU VARDIR. 15/10/1976 YEV:1916	TÜLAY DURUKAN	(SN:1853333) DEVLET SU İŞLERİ GENEL MÜDÜRLÜĞÜ (DSİ) VKN:3130025631		Fethiye - 15-10-1976 00:00 - 1916	
Serh	İHTİYATİ TEDBİR: 31/05/2006 T. YEV:6666 İLE FET. 1.ASLIYE HUKUK MAH. 29/05/2006 T. 2006/23 S.Y ALİM	TÜLAY DURUKAN			Fethiye - 31-05-2006 00:00 - 6666	

	YUVARLAK VE ARKADAŞLARI			
Beyan	Diğer (Konusu: 20135557996 tc kimlik nolu ALİ GEZER`İN VERASET İNTİKAL İLİŞİĞİ KESİKTİR) Tarih: - Sayı: -	TÜLAY DURUKAN	(SN:8126358) 9 EYLÜL VERGİ DAİRESİ MÜDÜRLÜĞÜ VKN:0010267039	Fethiye - 21-10-2021 17:55 - 20480

Bu belgeyi akıllı telefonunuzdan karekod tarama programları ile aşağıdaki barkodu taratarak;
veya Web Tapu anasayfasından (<https://webtapu.tkgm.gov.tr> adresinden) qVixFyAYHUT kodunu Online İşlemler alanına yazarak doğrulayabilirsiniz.



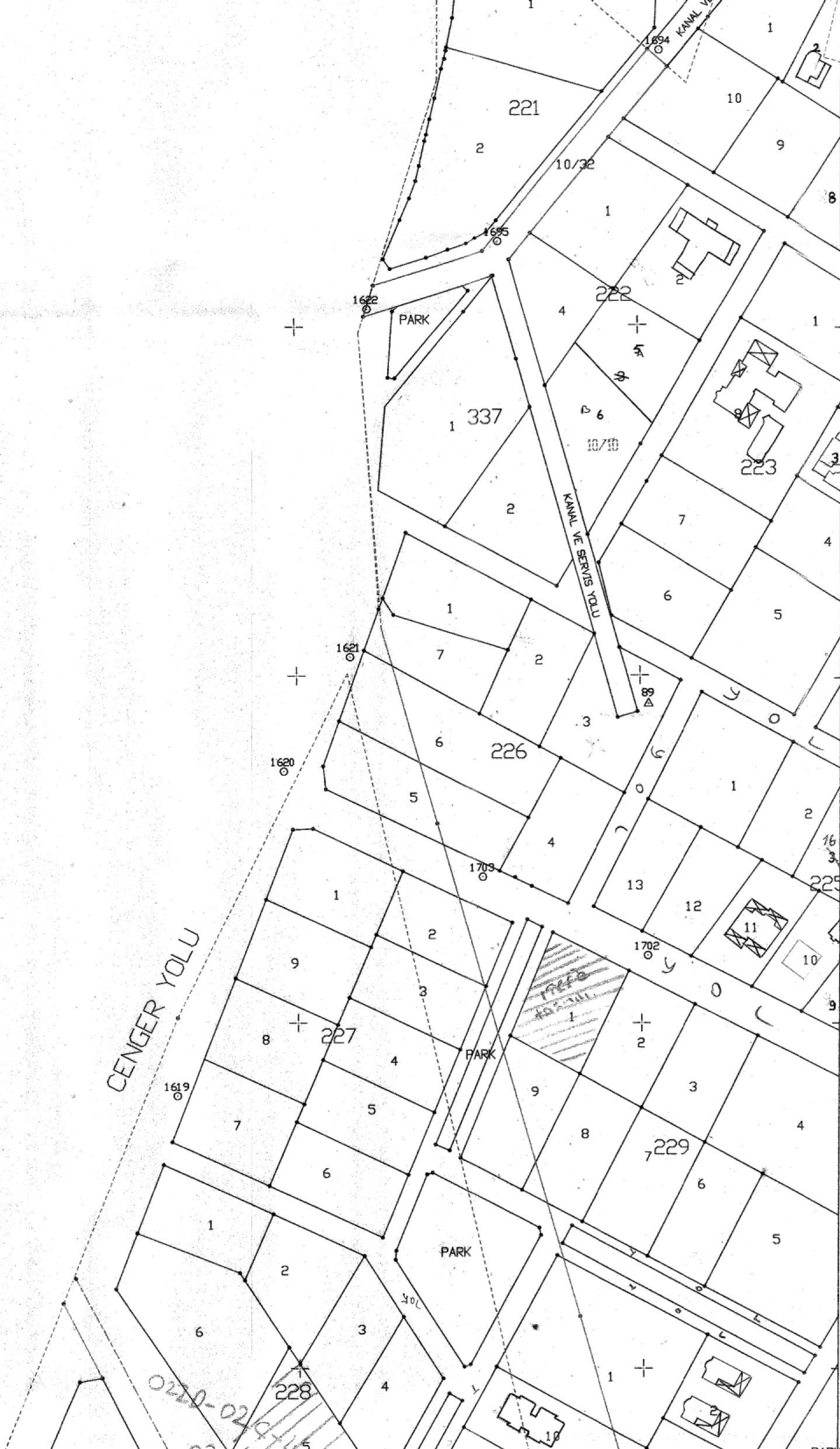

CENGER YOLU

KANAL VE SERVİS YOLU

022-02-c-3-d

022-02-c-3-d

Çoğaltma işleminden dolayı meydana gelebilecek deforasyonlardan kusurumuz sorumlu değildir. Bu çizim, taşınmazın mevcut durumu ve talebe istinadla hazırlanmıştır. ÇOĞALTILAMAZ. DEĞERLERİ, ÇİZİM VE HER HAKKI SAKLIDIR.

EK 1. HALİHAZIR HARİTANIN NİTELİĞİ VE MÜLKİYET BİLGİSİ

**EK -2. İMAR PLANINA ESAS JEOLJİK-JEOTEKNİK ETÜT
RAPORU**

13. SONUÇ VE ÖNERİLER.

- 1."Bayındırlık ve İskân Bakanlığı Afet İşleri Genel Müdürlüğü tarafından yayınlanan 19.08.2008 tarih ve 10337 Sayılı "Plana Esas Jeolojik, Jeolojik-Jeoteknik ve Mikrobölgeleme Etüt Genelgesi" doğrultusunda, Muğla ili, Fethiye ilçesi, Çiftlik belediyesi, 1/1000 ölçekli **022d-02c-4b, 022d-02c-3a, 022d-02c-4c, 022d-02c-3d, 022d-02c-3c, 022d-03d-4d, 022d-07b-1b, 022d-07b-2a, 022d-07b-2b, 022d-08a-1a, 022d-07b-1c, 022d-07b-2d, 022d-07b-2c, 022d-08a-1d, 022d-08a-1c, 022d-07b-4b, 022d-07b-3a, 022d-07b-3b, 022d-08a-4a, 022d-07b-4c, 022d-07b-3d, 022d-07b-3c, 022d-08a-4d** hâlihazır harita Paftaları, 1/5000 ölçekli, 4 adet; **022d-02c, 022d-03d, 022d-07b, 022d-08a** hâlihazır harita paftaları içerisinde kalan alanın morfolojik, jeolojik, jeofizik, doğal afet tehlikesi ve jeoteknik çalışmalardan elde edilen bulgular birlikte değerlendirilerek aşağıdaki sonuç ve öneriler sunulmuştur.
- 2.İnceleme alanının morfolojik yapısını ve eğim durumunu ortaya çıkarmak amacıyla 1/1000 ölçekli 5 m kontur aralıklı yüzey morfolojisi ve eğim haritası yapılmıştır. İnceleme alanı kıyı düzlüklerinden oluşması nedeniyle genel olarak düz bir topografyaya sahiptir. İnceleme alanında % 0-20, % 20-40 ve % 40-60 olmak üzere 3 farklı eğim alanları ayırt edilmiştir. İnceleme alanın genelinde %00-10 ve %10-20 eğimler egemendir. Bu alanlar kıyı düzlüklerini oluşturmaktadır. İnceleme alanında, %20-40 ve %40-60 arası eğimli alanlar çok sınırlıdır. Bu alanları inceleme alanını doğu-kuzeydoğudan sınırlayan dağlık alanların etek kesimler ve adacıklar şeklindeki tepecik ve sırtların yamaçları oluşturmaktadır.
- 3.İnceleme alanında yüzeyleyen jeolojik birimlerin yanal ve düşey yöndeki geçişlerini ve yapısal özelliklerini ortaya çıkarmak amacıyla, inceleme alanının 1/1000 ölçekli jeoloji haritası yapılmış ve 2 farklı yönde jeolojik enine kesit alınmıştır. İnceleme alanı ve civarında Alt Kretase yaşlı Marmaris peridotiti (Kmo); Kuvaterner yaşlı Alüviyal yelpaze çökelleri (Qaly) ve Kuvaterner yaşlı plaj-bataklık çökelleri (Qb) olmak üzere 3 farklı jeolojik birim ayırt edilmiştir.
- 4.İnceleme alanında yüzeyleyen jeolojik birimlerin yanal ve düşey yöndeki değişimleri, mühendislik özellikleri ve jeoteknik parametreleri saptamak amacıyla derinlikleri 2-25 m arasında değişen 15 adet sondaj açılmıştır. Sondaj çalışmalarında jeolojik birime bağlı olarak, alüviyal yelpaze, bataklık-kıyı çökelleri ve kaya zeminlerin ayrılmış olduğu kesimlerde SPT ve kaya zemin ve kaya zeminin bloklu olduğu kesimlerde karotlu ilerleme yapılarak kaya kalite tanımlaması (RQD) yapılmıştır.
- 5.Marmaris Peridotiti'nde yapılan sondajlarda görüldüğü üzere, 0-50 cm arasında güncel toprak seviyesinin hemen altında, Alt Kretase yaşlı Marmaris peridotitlerine ait serpantinler kesilmiştir. Kıyı düzlükleri-lagün ortamında yapılan sondajlarda ise yüksek plastisiteli gri-mavimsi killi birimler geçilmiştir. Etek kesimlerde yapılan sondajlardan ise ofiyolitlerden türemiş kaba çakıl ve kumlu birimler kesilmiştir.
- 6.İnceleme alanında yapılan sondaj ve araştırma çukurlarından alınan zemin numuneleri üzerinde indeks/fiziksel ve mekanik özelliklerinin (su muhtevası, özgül ağırlık, kuru birim hacim ağırlığı, elek analizi, boşluk oranı vs.) belirlemek amacıyla, **ERDEM JEOTEKNİK LABORATUARI' NDA** TS.17025 İnşaat Mühendisliğinde Zemin ve Kaya mekaniği Deneyleri standartlarında deneylere tabi tutulmuştur.

ca sondaj çalışmalarında kaya zeminlerde karotiyerli ilerleme yapılarak bu derinliklerde Kaya ve göstergesi (RQD) hesaplanmıştır. Bu verilere göre kaya zeminlerin kayaç dayanım indisi hesaplanmıştır.

İnceleme alanında yapılan sondajlarda izlenen zeminlerin %PI-Plastisite, %LI-Likitlik, %Ic-Kıvamlılık ve %Cc-Sıkışma indeks analizleri yapılarak kıvamlılık indeksleri hesaplanmış ve zemin tanımlanmıştır. Leonards, 1962 Plastisite indeks kategorisine göre plastisite dereceleri ortaya konmuştur. %PI indeks aralıklarına göre büzülme limit aralığı, olası şişme aralığı ve şişme dereceleri belirlenmiştir.

İnceleme alanında Kuvaterner yaşlı alüviyal yelpaze ve plaj-bataklık çökellerinde yapılan sondajlarda 30-42 ve 20-35 arasında değişen SPT değerleri elde edilmiştir. Alt Kretase yaşlı Marmaris peridotitlerine ait serpantinlerden alınan karot numuneler üzerinde nokta yükleme deneyleri yapılmıştır.

Kayaç dayanımına göre sınıflandırma yapmak amacı ile nokta yükleme deneyi yapılarak nokta yükleme dayanım indisi (Is) belirlenmiştir. Yapılan analizler sonucunda Alt Kretase yaşlı Marmaris peridotitlerine $\sigma_c = 41.96$ ile 56.94 kg/cm^2 arasında elde edilmiştir. Bu değerlere göre, Alt Kretase yaşlı Marmaris peridotitlerinden alınan karot numuneleri çok düşük dayanımlı kayaç sınıfına girmektedirler.

İnceleme alanındaki kaya ve zeminlerin dinamik ve elastik parametrelerini belirlemek amacıyla 20 m derinlikte sismik kırılma ve 5 farklı hat boyunca Düşey Elektrik Sondajı (DES) çalışması yapılmış ve zeminin elastik ve dinamik parametreleri (Vp, Vs hızları, hız oranları, kalınlık, yoğunluk, elastisite ve modülleri vb.) hesaplanmıştır.

Alüviyal yelpaze ve plaj-bataklık çökelleri üzerinde yapılan sismik serimlerde (S1, S2, S3..... S20) Vs dalgası hızı; 1.zon; 278-440 m/sn, 2.zon; 732-2217 m/sn aralığında, Vs dalgası hızları; 1.zon; 179-531 m/sn, 2.zon; 531-1294 m/sn aralığında değişim göstermektedir. Hız oranları; 1.zon; 1,27-1,78, 2.zon; 1,38-1,97 Aralığında değişim göstermektedir. Marmaris peridotiti üzerinde yapılan sismik serimlerde Vp dalgası hızı; 1.zon; 247-337 m/sn, 2.zon; 724-1597 m/sn aralığında, Vs dalgası hızları; 1.zon; 170-189 m/sn, 2.zon; 524-909 m/sn aralığında değişim göstermektedir. Hız oranları; 1.zon; 1,3-1,78, 2.zon; 1,38-1,76 Aralığında değişim göstermektedir. Alüviyal yelpaze ve plaj-bataklık çökelleri üzerinde yapılan sismik serimlerde (S1, S2, S3, S20) zemin hâkim periyotları 0,18-0,46 sn, Zemin büyütme katsayıları (Ak) 2,28-3,02 Aralığında değişim göstermektedir. Marmaris peridotiti üzerinde yapılan sismik serimlerde zemin hâkim periyotları 0,25-0,41 sn, Zemin büyütme katsayıları (Ak) 2,92-3,12 Aralığında değişim göstermektedir.

İnceleme alanında Alt Kretase yaşlı Marmaris peridotitlerine ait ofiyolitik kayaçlar (Kmo) kayalar zeminleri oluşturmaktadır. Kuvaterner yaşlı alüviyal yelpaze (Qaly) ve Kuvaterner yaşlı Plaj-bataklık çökelleri toprak zeminleri oluşturmaktadır.

İnceleme alanındaki oturma miktarı, ayrıışmış birimlerde 2,75-3,49 cm. aralığında değişim göstermektedir. Bu verilere göre oturma oranı risk oluşturacak büyüklükte değildir.

Plaj çökelleri'nde yapılan SK-6, SK-7, ..., SK-20 nolu sondajlardan elde edilen; $Y_n=3.7759 \text{ kg/cm}^2$, $Y_k=1.70095 \text{ kg/cm}^2$, $q_u=28.15 \text{ kg/cm}^2$, $c=0.1408 \text{ kg/cm}^2$, $W_n=61.2 \text{ g/cm}^3$, $G_s=2.68 \text{ kg/cm}^2$, $D_r=6$, $\rho=18$ derece, $N_c=13.10$, $N_q=5.26$, $N_y=2.49$, Kalınlık >10 m, $e=1.564$, $n=0.3606$, $S=0.3288$, $L_i=0.202$, $C_c=0.333$, $I_c=7.95$ verileri ile Terzaghi taşıma gücü bağıntısına göre; Taşıma gücü $q_s=1.8861 \text{ kg/cm}^2$, Güvenlik katsayısı $G_s=3$ için $q_a=0.4715 \text{ kg/cm}^2$ hesaplanmıştır. Qp-Plaj çökellerinin yüzeleendiği alanlarda izlenen istifin Zemin gurubu D3, Yerel zemin sınıfı Z4 D3; spektrum karekteristik periyotları $T_a=0.20$, $T_b=0.90$ olarak bulunmuştur.

Alüvyon yelpaze çökelleri SK-1, SK-2, ..., SK-5 nolu sondajlardan elde edilen; $Y_n=1.93 \text{ kg/cm}^2$, $Y_k=1.69 \text{ kg/cm}^2$, $q_u=128.40 \text{ kg/cm}^2$, $c=0.642 \text{ kg/cm}^2$, $W_n=14.2 \text{ g/cm}^3$, $G_s=2.2237 \text{ kg/cm}^2$, $N=16.51$, $D_r=46$, $\rho=21$ derece, $N_c=15.80$, $N_q=7.07$, $N_y=4.19$, $V_p=747 \text{ m/sn}$, $V_s=327 \text{ m/sn}$, kalınlık >10 m verileri ile Terzaghi taşıma gücü bağıntısına göre; Taşıma gücü $q_s=2.3715 \text{ kg/cm}^2$, Güvenlik katsayısı $G_s=3$ için $q_a=0.7905 \text{ kg/cm}^2$ hesaplanmıştır. Qay-Alüvyon yelpazesi istifinin yüzeleendiği alanlarda izlenen istifin Zemin gurubu C3, Yerel zemin sınıfı Z4D1; spektrum kakekteristik periyotları $T_a=0.20$, $T_b=0.90$ olarak bulunmuştur.

Marmaris Peridotiti üzerinde yapılan SK-1, SK-2, SK-3, SK-4 ve SK-5, nolu sondajlarda ofiyolitik kayaçlardan alınan karot numunlerinden elde edilen; Su içeriği- $W_n=\%13.2$, Özgül Ağırlık- $G_s=2.672 \text{ gr/cm}^3$, Kuru birim hacim ağırlık- $Y_k=1.9753 \text{ gr/cm}^3$, Doğal birim hacim ağırlığı- $Y_n=2.2360 \text{ gr/cm}^3$, 4 nolu elekten geçen oran $\%33$ ve 200 nolu elekten geçen $\%29$, N darbe sayıları sırası ile ilk 15 cm için 17, 30 cm için 22, 45 cm için 39 ve $N_{\text{toplam}}=61 > 50$ adet, 1.50 metre boyundaki karotta ölçülen çatlak sayısı=36, 1.50 metre boyundaki karotta 10 cm.'den büyük karot adedi=3, 1.50 metre boyundaki karotta 10 cm.'den büyük karotların boyları 10.00-10.50, 11.00 cm, 1.50 metrelik manevra boyunca alınan toplam karot uzunluğu=96 cm, Karot basınç dayanımı=2.185 kgf/cm^2 (Bieniawski.1975'e göre düşük dayanımlı kayaç), Dayanım derecesi=R2, Ayrışma derecesi=W4, parçalanmış, kaya süreksizlik aralığına ve çok düşük tek eksenli basınç dayanımına sahip, Schmidt çekici geri tepme sayıları=24-30 (yumuşak kaya), süreklilik sıklığı $>50 \text{ m}^{-1}$, Karot yüzdesi =% 64.0, D.U.Deer'e göre RQD değeri= % 50.46, Kalınlık >10 metre verileri ile Serbest basınç dayanımı= q_r =Nokta dayanımı(MPa)* 24*10 bağıntısına göre, $q_r=2.185 * 24 * 10$, $q_r=5.2440 \text{ kg/cm}^2$, $q_s=q_r/G_s$, $G_s=3$, Taşıma gücü $q_r=5.2440 \text{ kg/cm}^2$, Güvenlik katsayısı $G_s=3$ için $q_a=1.7848 \text{ kg/cm}^2$ hesaplanmıştır. Ofiyolitik kayaçların yüzeleendiği alanlarda izlenen istifin Zemin gurubu B1, Yerel zemin sınıfı Z2B1; spektrum kakekteristik periyotları $T_a=0.15$, $T_b=0.40$ olarak bulunmuştur.

13.İnceleme alanında kıyı düzlüklerinde yapılan sondajlarda 1 m derinliklerde yeraltı suyuna rastlanılmıştır. Etek düzlüklerinde ise 6-7 metre derinliklerden sonra yer altı suyu gözlenmiştir. İnceleme alanı kıyı ve lagün ortamından oluşması nedeniyle, kıyı ile etek düzlükleri arasında bataklık ortamı oluşmaktadır. Yağmurlu mevsimlerde zeminin suya doymun olması nedeniyle yüzeyde su birikintileri oluşabilmektedir. Dağlık ve etek kesimlerde ise yağmur suları topoğrafik eğime bağlı olarak yüzeyden drene olurken, bir kısmı da çatlak kesimlerden az miktarda yeraltına süzölebilmektedir. İnceleme alanı içerisinde dağlık kesimden kıyıya doğru boşalan küçük kuru dere yatakları bulunmaktadır. İnceleme alanında bulunan kuru dere yatakları için DSİ. Genel müdürlüğünden görüşü eklerde ve raporun içerisinde verilmiştir.

İnceleme alanını kapsayan Muğla ili, Fethiye ilçesi, Çiftlik belediyesi, "Bayındırlık ve İskân Bakanlığı'na ait ve Bakanlar Kurulunun 18.04.1996 tarih ve 96/8109 sayılı karar ile yürürlüğe girmiş "Türkiye Deprem Bölgeleri Haritası'nda" I. Derece Deprem Bölgesi'nde yer almaktadır. Birinci derece deprem kuşağında yer alan bölgenin etkin yer ivmesi değeri **A₀:0,4 g**'dir. Bölgede yapılacak yapılarda Afet bölgelerinde yapılacak yapılar hakkında yönetmelik hükümleri uygulanması gerekmektedir.

Bölgede etkili olan ve büyük deprem üreten en önemli faylar Fethiye-Burdur fay zonu, Rodos-Plini üzerinden geçen Helenik-Kıbrık Yayı'na ait Plini ve Strabo hendeklerini sınırlayan aktif faylardır. Bu faylar boyunca tarihsel ve aletsel dönemde büyüklüğü 7.0 ve daha büyük depremler yaşanmıştır.

İnceleme alanını kapsayan Muğla ve çevresini etkileyen kaynak fay zonlarında 1900-2009 yılları arasında olmuş $M=4.0$ ve daha büyük depremler incelenmiş ve bölgenin deprem telike risk analizi yapılmıştır. Muğla ve yöresinde $M=6.5$ büyüklüğünde bir depremin tekrar etme olasılığı 144.4 yılda bir olarak belirlenmiştir. $M=6.0$ büyüklüğünde bir depremin tekrar etme olasılığı 52.9 yılda bir, $M=5.5$ büyüklüğündeki bir depremin tekrar etme olasılığı ise 19.4 yılda birdir.

İnceleme alanının tamamına yakın kesiminin kıyı düzlüklerinden oluşması nedeniyle, inceleme alanı yakın çevresini yakından ya da dolaylı olarak etkileyebilecek aktif ya da potansiyel heyelan, akma veya kaya düşmesi vb doğal afetler beklenilmemektedir. Bölgede sahayı aktif ya da potansiyel olarak etkileyebilecek su baskını, çığ gibi doğal afetler beklenmemektedir. İnceleme alanında plaj çökelleri veya alüvyial yelpaze çökellerinin kıyı düzlüklerine yakın kesimlerde sivilaşma riski beklenilmektedir.

3. Bu çalışmada, raporda ayrıntılı olarak açıklanan morfolojik, jeolojik-yapısal özellikler, jeofizik, hidrojeolojik, jeoteknik özellikler (sondaj, sismik, araştırma çukuru ve laboratuvar çalışmaları), kayaların mühendislik özellikleri, dinamik özellikleri ve doğal afet tehlikesi esas alınarak inceleme alanının yerleşime uygunluk değerlendirilmesi yeniden yapılmış ve yerleşime uygunluk açısından inceleme alanı; **Önemli Alanlar-2.1 (ÖA-2.1)**, **Önemli Alanlar-1.1 (ÖA-1.1)**, **Önemli Alanlar-5.1 (ÖA-5.1)**, **Önemli Alanlar-5.3 (ÖA-5.3)** ve **Önemli Alan-3 (ÖA-3)** olmak üzere 5 farklı alan olarak tanımlanmıştır.

İnceleme alanında, Alt Kretase yaşlı Marmaris peridotitinin yüzeylediği, eğimin % 30-60 arasında olduğu ve yamaçlarda yapılacak kontrolsüz kazılarda bazı duraysızlık sorunlarının olabileceği alanlar **Önemli Alanlar-2.1 (ÖA-2.1)** olarak belirlenmiştir. Bu alanlarda yapılaşmaya gidilmeden eğimin kademeli olarak düşürülmesi ve parsel bazında hazırlanacak olan zemin etüt raporlarında yamaç duraylılığı problemlerinin ve çevre stabilize analizinin irdelenmesi gerekmektedir. Yapılaşma öncesi oluşacak kazı seviyelerinin uygun projelendirilmiş istinat duvarlarıyla desteklenerek çevre drenajının (atık sular, yeraltı suyu ve yerüstü suları açısından) sağlanması ve eğimin kademeli olarak düşürülmesi, ayrıca yüksek şevlerin kırıcılarla yataya yakın hale getirilerek topografya seviyesine indirilmesinde yarar vardır. Bu alanlarda ofiyolitik kayaların ayrılmış rezüdüel kesimlerinin az olduğu yerlerde, bina temelleri, yamaç molozu sıyrılarak ofiyolitik kayalar üzerine oturtulmalıdır.

İnceleme alanında, Kuvaterner yaşlı alüvyal yelpaze ve Kuvaterner yaşlı plaj-bataklık çökellerinin yüzeylediği, eğimin % 00-30 arasında olduğu, zemin sıvılaşması gibi mühendislik sorunların beklenildiği ve taşıma gücü sorunlarının olabileceği alanlar **Önemli Alanlar-1.1 (ÖA-1.1)** olarak belirlenmiştir.

Bu alanlar; Yeraltı su seviyesinin yüzeye yakın olması ve jeolojik birimin siltli, killi, siltli killi kumlu ve az çakıllı alüvyondan oluşması nedeniyle etüt alanının tamamının sıvılaşma riski bulunması nedeniyle önemli alan-1.1 olarak tanımlanmıştır.

Sıvılaşmaya riskine karşı; yapı temel derinliklerine ve sıvılaşma potansiyeli taşıyan en az 3-5 metre derinliğine kadar zeminin iri bloklu dolgu malzemesi ile kompaksiyon yapılması, jeolojik birime bağlı olarak en uygun iyileştirme yöntemlerinin uygulanması ve zemin etüt çalışmalarında sıvılaşma riskinin ayrıntılı olarak incelenmesi uygun olacaktır.

İnceleme alanında, Kuvaterner yaşlı alüvyal yelpaze ve Kuvaterner yaşlı plaj-bataklık çökellerinin yüzeylediği, eğimin % 00-30 arasında olduğu, sıvılaşma, oturma, çökme, şişme ve büzülme gibi mühendislik sorunların beklenildiği ve taşıma gücü sorunlarının olabileceği alanlar **Önemli Alanlar-5.1 (ÖA-5.1)** olarak belirlenmiştir. Bu nedenle bu alanlarda, parsel bazında yapılacak zemin etüt çalışmalarında, tesbit edilen sıvılaşma riski, karşılaşılabilecek oturma, şişme, taşıma gücü vb. problemlerinin detaylı olarak incelenmesi ve bu hususlara yönelik uygun önlemlerin (Kazık temel, Enjeksiyon, Jet-grout vb.) yapılaşma öncesi mutlaka yerine getirilmesi gerekmektedir. Bu alanlarda iyi bir çevre drenajı sağlanmalı ve yapılaşmalarda uygun kanalizasyon sistemi yapılarak yeraltı, yüzey ve atık suların temel ortamıyla temas etmesi önlenmeli ve ortamdaki uzaklaştırılmalıdır. Temellerin aynı birimler üzerine oturtturulmasına özen gösterilmelidir. Yerel zemin koşullarının değişkenliğine bağlı olarak, hangi temel türünün seçileceği, hangi zemin iyileştirme yöntemlerinin uygulanacağı yapılacak parsel bazındaki zemin etütlerinden elde edilecek parametrelere göre belirlenmelidir. Yeni yapılacak yapılar deprem yönetmeliğinde belirtilen kriterlere uygun olarak projelendirilmeli ve donatılı perde duvarlar kullanılmalıdır.

İnceleme alanında, Kuvaterner yaşlı alüvyal yelpaze ve Kuvaterner yaşlı plaj-bataklık çökellerinin yüzeylediği, eğimin % 00-30 arasında ve yer altı suyunun yüksek seviyelerde olmasından kaynaklanan mühendislik sorunların beklenildiği ve taşıma gücü sorunlarının olabileceği alanlar **Önemli Alanlar-5.3 (ÖA-5.3)** olarak belirlenmiştir.

İnceleme alanına yeraltı su seviyesi 0,10-0,80 metre aralığında bulunmaktadır. Yeraltı suyunun proje uygun drenaj hendekleriyle uzaklaştırılması ve yapı temellerinin boğçalama ve diğer yalıtım yöntemleriyle donatılması uygun olacaktır. DSİ Genel Müdürlüğü Etüt ve Plan Dairesi Başkanlığının B 18 1 DSİ 0 10 12 00/120-4604 sayılı görüş yazısında belirtildiği üzere bu alanlarda inşaa edilecek binalarda 1,50 m su basman yüksekliği uygulanmalıdır.

İnceleme alanında mevcut olan tahliye kanalları ve kuru dere yatakları ile ilgili bu bölgelerde su basma riski göz önünde bulundurularak bu alanlar **Önemli Alanlar-3 (ÖA-3)**

DSİ Genel Müdürlüğü Etüt ve Plan Dairesi Başkanlığının B 18 1 DSİ 0 10 12 00/120-4604 sayılı görüş yazısında belirtildiği üzere; Ekli 1/5000 ölçekli haritada işaretlenen saha içerisinde yer alan kuru dere yatakları kapasite olarak yeterli durumda olup, plan çalışmaları sırasında aynen muhafaza edilmeli, ileride yapılabilecek temizlik ve bakım-onarım amaçlı çalışmalarda kullanılmak üzere derelerin uygun bir sahilinde asgari 5,00 m genişliğinde devamlılığı olan yol şeritleri ayrılmalıdır.

19. Bu rapor Muğla Muğla ili, Fethiye ilçesi, Çiftlik belediyesi, 1/1000 ölçekli 022d-02c-4b, 022d-02c-3a, 022d-02c-4c, 022d-02c-3d, 022d-02c-3c, 022d-03d-4d, 022d-07b-1b, 022d-07b-2a, 022d-07b-2b, 022d-08a-1a, 022d-07b-1c, 022d-07b-2d, 022d-07b-2c, 022d-08a-1d, 022d-08a-1c, 022d-07b-4b, 022d-07b-3a, 022d-07b-3b, 022d-08a-4a, 022d-07b-4c, 022d-07b-3d, 022d-07b-3c, 022d-08a-4d hâlihazır harita Paftaları, 1/5000 ölçekli, 4 adet; 022d-02c, 022d-03d, 022d-07b, 022d-08a hâlihazır harita paftaları içerisinde kalan alana ait imar planına esas jeolojik-jeoteknik etüt raporu olup, zemin etüt raporu yerine kullanılamaz.

Sorumlu Jeofizik Mühendisinin

Adı-Soyadı: Turgut KARAGÖZ
Oda Sicil No: 2794
TC Kimlik No: 27451151310
Tarih: 16.02.2010
İmza: 

Sorumlu Jeoloji Mühendisinin

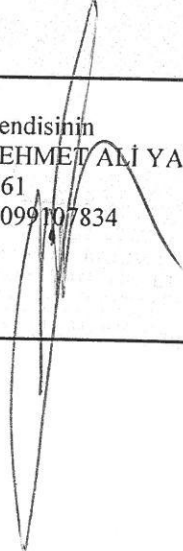
Adı - Soyadı : MEHMET ALİ YAVUZ
Oda Sicil No : 5861
T.C. Kimlik No : 61099107834
Tarih :
İmza : 

Oda'muz üyesi olup, Oda'muz tarafınca
Müşavirlik Mühendislik Hizmetleri
Yönetmeliği gereğince Jeofizik Mühendislik
disiplini alanında Serbest Mühendislik
Müşavirlik yapmaya yetkilidir.

T.M.M.O.B.
JEOFİZİK MÜHENDİSLERİ ODASI

Disiplini ile ilgili olarak 15.10.2008 tarih ve 28353 sayılı Resmî Gazetede yayımlanan
TMMOB Jeoloji Mühendisleri Odası'nın 15.10.2008 tarih ve 28353 sayılı Resmî Gazetede yayımlanan
TMMOB Jeoloji Mühendisleri Odası'nın 15.10.2008 tarih ve 28353 sayılı Resmî Gazetede yayımlanan
TMMOB Jeoloji Mühendisleri Odası'nın 15.10.2008 tarih ve 28353 sayılı Resmî Gazetede yayımlanan
TMMOB Jeoloji Mühendisleri Odası'nın 15.10.2008 tarih ve 28353 sayılı Resmî Gazetede yayımlanan

TMMOB JEOLJİK MÜHENDİSLERİ ODASI

Tarih

17 Şubat 2010

JFMO-48 / 327



Teknik Sorumluluk Raporu Yapmaya Yetkilidir.

OSKUN ÇATALKAYA
JFMO Muğla İli Temsilcisi
Yardımcısı

JFMO - 48 / 1169
Teknik Sorumluluk
Raporu Yapmaya Yetkilidir.



İLİ	:	MUĞLA.....
İLÇESİ	:	FETHİYE.....
ESİDİRİ	:	ÇİFTLİK.....
KÖYÜ	:
MAHALLESİ	:
PAFTA NO	:	22 cadest.....
ADA NO	:	kali.hev. kantesi.....
PARSEL NO	:	(Çiftlik ke. kadyesi yerlem yeni ke.hev.)
(547,65 HEKTAR)		

YERİNDE İNCELENMİŞTİR

Fulya KARAGOZ
Jeoloji Mühendisi

7259 Sayılı Yasanın
2. maddesine göre
İncelenmiş ve
ONAYLANMIŞTIR

06.10.2010

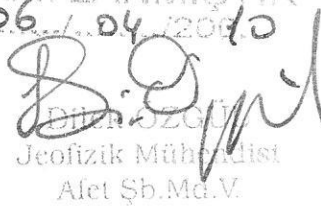
D. ÖZÇELİK
Jeofizik Mühendisi
Afet Şb.Md.V.

EK-3. KURUM GÖRÜŞLERİ VE YAZIŞMALAR



T.C.
ORMAN VE SU İŞLERİ BAKANLIĞI
Devlet Su İşleri Genel Müdürlüğü 21. Bölge Müdürlüğü

Sayı : 64019405-754-705115
Konu : İmar İşleri

28.10.2015

FETHİYE BELEDİYE BAŞKANLIĞINA
(İmar ve Şehircilik Müdürlüğü Fethiye / MUĞLA)

İlgi : 21.10.2015 tarihli ve 10397 sayılı yazınız.

İlgi tarihli yazınız konusu Muğla İli, Fethiye İlçesi, Kargı Mah. 10 ada 32 parsel no' lu taşınmazın "Fethiye Sulaması Yanıklar Ünitesi Yedek 6 Kanalı" uygulama imar planına işletilmesine yönelik talebiniz Kurumumuzca incelenmiştir.

Yapılan inceleme neticesinde söz konusu 10 ada 32 parsel no' lu taşınmazın kanal vasfının korunması şartıyla uygulama imar planına işletilmesinde Kurumumuzca herhangi bir sakınca bulunmamaktadır.

Bilgilerinizi ve gereğini rica ederim.

Emrah KÖLEOĞLU
Bölge Müdürü a.
Bölge Müdür Yardımcısı

**Bu belge, 5070 sayılı Elektronik İmza Kanununun 5. Maddesi gereğince güvenli elektronik imza ile imzalanmıştır.
Orjinal elektronik belge adresi: 'https://evrakdogrula.dsi.gov.tr' Doğrulama Kodu: SUFU-EBO8-GQ33-7252**

Adres : DSİ 21. Bölge Müdürlüğü İzmir Yolu 5.KM Kuyulu Köyü Mevkii
09020 AYDIN
Telefon : (256) 219 39 20 Belgegeçer (Fax) : (256) 219 39 08 Elektronik
Ağ: www.dsi.gov.tr

Bilgi İçin:
Köksal ÖZDEMİR Mühendis
Telefon : 02562193920
e-posta : koksalozdemir@dsi.gov.tr



T.C.
TARIM VE ORMAN BAKANLI ĞI
Devlet Su Ğleri Genel M¼d¼rl¼ Ğ¼
21. B¼lge M¼d¼rl¼ Ğ¼



Sayı : E-64019405-754-1314606

Konu : Fethiye Kargı(Çiftlik) mahallesi 222 ada 6
parşel üzerinde inřaat ruhsatı verilmesi için
10 ada 32 parşel nolu tařınmazın İmar
Planlarına 8 metre yerine 6 metre iřlenmesi
talebi hk.

DAĖITIM YERLERİNE

İlgi : 21.09.2020 tarihli ve 42798632-115.01.99-17352 sayılı yazımız.

İlgi yazı ile Fethiye İlçesi, Kargı (Çiftlik) Mahallesinde bulunan 222 ada 6 parşel nolu tařınmazın üzerinde inřaat ruhsatı talebinin olduđundan bahisle konu ile ilgili "10 ada 32 parşelde DSİ kanalı olarak İmar planlarına iřlenecek alanın řerit geniřliđinin 8,00 metreye ıkartılması, iřletme bakım ve onarım hizmetlerinin sađlıklı y¼r¼t¼lmesi için 8,00 metre geniřliđindeki alanın Kurumumuz uhdesinde kalmasının sađlanması ve imar uygulamasına dahil edilmemesi kořulları ile 10 ada 32 parşelin DSİ kanalı olarak iřlenmesi suretiyle yapılacak imar planı deđiřikliđinde sakınca bulunmayacađı, kanalın kapalı borulu sistem olarak inřa edilmesi nedeni ile ayrıca koruma bandı tesis edilmesine gerek bulunmadıđı m¼talaa edilmektedir" řeklinde 10.09.2018 tarih ve 618612 sayılı yazımız ile bildirildiđi; ancak y¼r¼rl¼kteki İmar Planında 10 ada 32 parşelin řerit geniřliđinin 6 metre olarak belirlendiđi ve bu řekliyle imar planlarına iřlenmesi durumunda yeniden uygulama yapmaya gerek kalmayacađından bahisle konu hakkında Kurum g¼r¼ř¼m¼z¼n bildirilmesini talep edilmektedir.

Yapılan inceleme ve deđerlendirmeler sonucu; Muđla ili, Fethiye ilçesi, Kargı mahallesinde bulunan 10 ada 32 numaralı (eski parşel no: 10 ada 5 parşel) parşelin İdaremiz'ce, Muđla Fethiye Yanıklar Kargı Karagedik Sulaması inřaatından dolayı kamulařtırmaya tabi tutulduđu, İdaremiz'e ait 947129536335601/6427840447526400 oranında hisse bulunduđu, s¼z konusu parşelin kamulařtırma iřlemlerinin devam ettiđi ve kamulařtırma planındaki řerit geniřliđinin 8,00 m olduđu, kanalın řerit geniřliđinin 6 metreye d¼ř¼r¼lmesinin iřletme bakım ve onarım faaliyetlerini aksatmayacađı belirlenmiřtir. Ancak 8 metre olan řerit geniřliđinin 6 metreye ekilmesi durumunda geriye kalan 2 metre geniřliđindeki m¼lkiyeti İdaremize ait kısım ile ilgili İdaremize ait hissenin belirlenmesi, yapılan ifraz beyannamesinin İdaremiz'e g¼nderilmesi ve hissemize d¼řen alan hakkında 2942 sayılı kanununun 30. Maddesi h¼k¼mleri dođrultusunda bedelli devir talebinde bulunulması durumunda iřlemler gerekleřtirilecektir.

Geređini ve bilgilerinize rica ederim.

İnan G¼ND¼Z
B¼lge M¼d¼r¼ a.
B¼lge M¼d¼r Yardımcısı

Bu belge, g¼venli elektronik imza ile imzalanmı tr.

Do rulama Kodu: D21873C7-E887-460E-BAB3-02055744EC4A

Do rulama Adresi: <https://www.turkiye.gov.tr/devlet-su-isleri-ebys>

Adres: DS 21.B¼lge M¼d¼rl¼ Ğ¼ zmir Yolu 5.Km Kuyulu K¼y¼ Mevkii – AYDIN

Tel: 0256 219 39 20

Faks: 0256 219 39 08

Bilgi için: Ahmet Can AKIR

M¼hendis

Telefon No:(256) 219 39 20-

5574



Dağıtım:

Gereği:

Fethiye Belediye Başkanlığına
(Plan ve Proje Müdürlüğü)

Bilgi:

DSİ 213. ŞUBE MÜDÜRLÜĞÜ- MUĞLAYA
EMLAK VE KAMULAŞTIRMA ŞUBE
MÜDÜRLÜĞÜNE
İŞLETME VE BAKIM ŞUBE MÜDÜRLÜĞÜNE

Bu belge, güvenli elektronik imza ile imzalanmıştır.

Doğrulama Kodu: D21873C7-E887-460E-BAB3-02055744EC4A

Doğrulama Adresi: <https://www.turkiye.gov.tr/devlet-su-isleri-ebys>

Adres: DSİ 21. Bölge Müdürlüğü İzmir Yolu 5.Km Kuyulu Köyü Mevkii – AYDIN

Tel: 0256 219 39 20

Faks: 0256 219 39 08

Bilgi için: Ahmet Can ÇAKIR

Mühendis

Telefon No: (256) 219 39 20-

5574



**EK – 4. MÜELLİF VE PLANLAMA EKİBİNE İLİŞKİN
BELGELER**

Fethiye İlçesi Kargı Mahallesi 10 ada 32 parsel DSİ hattının imar planlarına işlenmesine yönelik, Kesikkapı Mahallesi 300 ada 52 parsel, 301 ada 54. 55. 57 ve 58 parsellere ait "Sosyo-kültürel Tesis Alanı" amaçlı, Eldirek Mahallesi 103, 104 ve 105 adalara ilişkin "Konut Alanı" amaçlı, Akarca Mahallesi 3259 ada 1 parsel, 3260 ada 1 parsel, 3264 ada 1 parsel ve 3265 ada 1 parsel ile ilişkin, Taşyaka Mahallesi 1091 ada 11 parsel ile ilişkin, Karagedik Mahallesi 383 ada 3 parsel ve 327 ada 1 parsel arasında kalan park alanı ile Akarca Mahallesi 1515 ada 1 parsel ile ilişkin 1/5000 ölçekli nazım ve 1/1000 ölçekli uygulama imar planı değişikliği dosyasının hazırlanması hizmet işine ait

SÖZLEŞME

Doğrudan Temin Numarası: 18DT149140

Madde 1 - Sözleşmenin tarafları

Bu Sözleşme, bir tarafta **FETHİYE BELEDİYESİ İMAR VE ŞEHİRCİLİK MÜDÜRLÜĞÜ** adına **Ş. Hakan TUFAN** (bundan sonra İdare olarak anılacaktır) ile diğer tarafta **PLANEVİ ŞEHİRCİLİK PLANLAMA ORG. TAAH.TİC. İTH.VE İHR. LTD. ŞTİ.** adına vekaleten **İlker Erdağ AYTAR** (bundan sonra Yüklenici olarak anılacaktır) arasında aşağıda yazılı şartlar dahilinde akdedilmiştir.

Madde 2 - Taraflara ilişkin bilgiler

2.1. İdarenin

- Adı:**FETHİYE BELEDİYESİ İMAR VE ŞEHİRCİLİK MÜDÜRLÜĞÜ**
- Adresi:**CUMHURİYET MAHALLESİ ATATÜRK CADDESİ NO:17 48300 - FETHİYE / MUĞLA**
- Telefon numarası:**2526141020**
- Faks numarası:**2529991214**
- Elektronik posta adresi(varsa):**belediyem@fethiye.bel.tr**

2.2. Yüklenicinin

- Adı ve soyadı/Ticaret unvanı: **PLANEVİ ŞEHİRCİLİK PLANLAMA ORG. TAAH.TİC. İTH.VE İHR. LTD. ŞTİ.**
- T.C. Kimlik No: ---
- Vergi Kimlik No: **730 004 2218**
- Yüklenicinin tebligata esas adresi: **Meneviş Sok. No:72/1 A. Ayrancı /ANKARA**
- Telefon numarası: **0312 426 83 29**
- Bildirime esas faks numarası: **0312 468 93 07**
- Bildirime esas elektronik posta adresi (varsa): --

2.3. Her iki taraf, 2.1. ve 2.2. maddelerinde belirtilen adreslerini tebligat adresi olarak kabul etmişlerdir. Adres değişiklikleri usulüne uygun şekilde karşı tarafa tebliğ edilmedikçe, en son bildirilen adrese yapılacak tebliğ, ilgili tarafa yapılmış sayılır.

2.4. Taraflar, yazılı tebligatı daha sonra süresi içinde yapmak kaydıyla, kurye, faks veya elektronik posta gibi diğer yollarla da bildirim yapabilirler.

Madde 3 - Sözleşmenin dili

3.1. Sözleşme Türkçe olarak hazırlanmıştır.

Madde 4 - Sözleşmenin türü ve bedeli

4.1. Bu sözleşme birim fiyat sözleşme olup, İdarece hazırlanmış cetvelde yer alan her bir iş kaleminin miktarı ile bu iş kalemleri için Yüklenici tarafından teklif edilen birim fiyatların

çarpımı sonucu bulunan tutarların toplamı olan **62.750,00-TL (Altmış iki bin yedi yüz elli Türk Lirası)** bedel üzerinden akdedilmiştir. Yapılan işlerin bedellerinin ödenmesinde, birim fiyat teklif cetvelinde Yüklenicinin teklif ettiği ve sözleşme bedelinin tespitinde kullanılan birim fiyatlar esas alınır.

Madde 5 - Sözleşme bedeline dahil olan giderler

5.1. Taahhüdün (ilave işler nedeniyle meydana gelebilecek artışlar dahil) yerine getirilmesine ilişkin

Taahhüdün yerine getirilmesine ilişkin her türlü diğer vergi, resim, harç, sigorta v.b. giderler ile ulaşım giderleri sözleşme bedeline dahildir. İlgili mevzuatı uyarınca hesaplanacak Katma Değer Vergisi, sözleşme bedeline dahil olmayıp İdare tarafından Yükleniciye ödenecektir.

Madde 6 - İşin süresi

6.1. İşe başlama tarihi: Sözleşmeye müteakip. İşin bitiş tarihi: 31.12.2018

Madde 7 - İşin yapılma yeri, işyeri teslim ve işe başlama tarihi

7.1. İşin yapılacağı yer/yerler: Fethiye İlçesi Kargı Mahallesi 10 ada 32 parsel DSİ hattı, Kesikkapı Mahallesi 300 ada 52 parsel, 301 ada 54. 55. 57 ve 58 parseller, Eldirek Mahallesi 103, 104 ve 105 adalar, Akarca Mahallesi 3259 ada 1 parsel, 3260 ada 1 parsel, 3264 ada 1 parsel ve 3265 ada 1 parsel, Taşyaka Mahallesi 1091 ada 11 parsel, Karagedik Mahallesi 383 ada 3 parsel ve 327 ada 1 parsel arasında kalan park alanı ile Akarca Mahallesi 1515 ada 1 parsel

7.2. İşyerinin teslimine ilişkin esaslar ve işe başlama tarihi: İşyeri teslimi yapılmayacak ve 6.1. maddesinde belirtilen tarihte işe başlanacaktır.

Madde 8 – Yüklenicinin sözleşme kapsamında yapacağı işler

- Kargı Mahallesi 10 ada 32 parsel DSİ hattının imar planlarına işlenmesine yönelik 1/5000 ölçekli Nazım ve 1/1000 ölçekli uygulama imar planları dosyasının hazırlanması ve İdare'ye teslim edilmesi
- Kesikkapı Mahallesi 300 ada 52 parsel, 301 ada 54. 55. 57 ve 58 parsellere ait "Sosyo-kültürel Tesis Alanı" amaçlı 1/5000 ölçekli nazım ve 1/1000 ölçekli uygulama imar planının hazırlanması ve İdare'ye teslim edilmesi
- Eldirek Mahallesi 103, 104 ve 105 adalara ilişkin "Konut Alanı" amaçlı 1/5000 ölçekli nazım ve 1/1000 ölçekli uygulama imar planı değişikliğinin hazırlanması ve İdare'ye teslim edilmesi
- Akarca Mahallesi 3259 ada 1 parsel, 3260 ada 1 parsel, 3264 ada 1 parsel ve 3265 ada 1 parsel ile ilişkin 1/5000 ölçekli nazım ve 1/1000 ölçekli uygulama imar planı değişikliğinin hazırlanması ve İdare'ye teslim edilmesi
- Taşyaka Mahallesi 1091 ada 11 parsel ile ilişkin 1/5000 ölçekli nazım ve 1/1000 ölçekli uygulama imar planı değişikliği dosyasının hazırlanması ve Kurumumuza teslim edilmesi
- Karagedik Mahallesi 383 ada 3 parsel ve 327 ada 1 parsel arasında kalan park alanı ile Akarca Mahallesi 1515 ada 1 parsel ile ilişkin 1/5000 ölçekli nazım ve 1/1000 ölçekli imar planı değişikliğinin hazırlanması ve İdare'ye teslim edilmesi.

İmar Planı değişikliği dosyaları Tabiat Varlıklarını Koruma Genel Müdürlüğü'nün 03.01.2017 tarih ve 51 sayılı yazısı ile yayımlanan 2017/1 sayılı Korunan Alanlarda

Yapılacak İmar Planı Teklifi Usul ve Esaslarına Dair Genelge ve bu genelgenin eki formda belirlenen esaslara göre hazırlanıp Kurumumuza teslim edilecektir.

Madde 9- Gizli bilginin diğer taraflarca korunması

Taraflardan birinin kendisi, işçileri, acentaları yada çalışanlarında diğer tarafın işçileri, acentaları yada çalışanlarına açıklanan her türlü bilgi, buluş, iş, metod, ilerleme ve patent, telif hakkı, marka, ticari sır yasal korumaya konu olmasa bile diğer her türlü yenilik ve tarafların aralarındaki ticari ilişki esasında yazılı yada sözlü yoldan öğrenecekleri tüm ticari, mali, teknik bilgiler, abonelik ve konuşma bilgileri gizli bilgi olarak kabul edilir.

Taraflar ilişkilerinin gerektirdiği ölçüde gizli bilgilerini birbirlerine açıklamak durumundadırlar. Taraflardan her biri diğer tarafça kendisine açıklanan gizli bilgilerin eksik yada hatalı olmasından sorumlu tutulmayacaklarını kabul ve taahhüt ederler. Taraflar kendilerine diğer tarafça açıklanan bu gizli bilgiyi

- a) Büyük bir gizlilik içinde korumayı,
- b) Herhangi bir 3. Kişiyeye hangi süratle olursa olsun vermemeyi ve/veya alenileştirmemeyi,
- c) Doğrudan yada dolaylı olarak aralarındaki ticari ilişkinin amaçları dışında kullanmamayı taahhüt ederler.

Taraflar kendi gizli bilgilerini korumakta gösterdikleri özenin aynısını karşı tarafın gizli bilgilerini korumakta da göstermeyi kabul ve taahhüt ederler. Taraflar ancak zorunlu hallerde ve işi gereği bu bilgiyi, öğrenmesi gereken işçilerine, alt çalışanlarına ve kendilerine bağlı olarak çalışan diğer kişilere verebilirler ancak bilginin gizliliği hususunda işçilerini, alt çalışanlarının ve kendilerine bağlı olarak çalışan diğer kişileri uyarırlar. Taraflar işçilerinin, alt çalışanlarının ve kendilerine bağlı olarak çalışan diğer kişilerin iş bu sözleşme yükümlülüklerine aykırı davranmayacaklarını ve böyle davranmaları halinde doğrudan sorumlu olacaklarını peşinen kabul ve taahhüt ederler.

Madde 10- Gizli bilgileri içeren materyallerin iadesi

Gizli bilgiler içeren her türlü materyal, taraflar arasındaki ticari ilişkinin ya da iş bu gizlilik sözleşmesinin sona ermesi halinde ve karşı tarafın yazılı ihtarı üzerine, derhal bu bilgilerin ait olduğu tarafa iade edilir.

Madde 11- Gizlilik bilgilerinin açıklanabilmesi

Taraflardan hiçbiri, diğerinin yazılı izni olmaksızın kanunda açıkça belirtilen haller dışında bu bilgiyi 3. kişilere aktaramaz herhangi bir şekilde ya da herhangi bir yolla dağıtamaz, basın yayın organları ve medya kuruluşları vasıtasıyla açıklayamaz, reklam amacıyla kullanamaz.

Madde 12- Münhasır hak sahipliği

- a. Tarafların her biri kendilerine ilişkin gizli bilgiler üzerinde münhasıran hak sahibidirler.
- b. İdare tarafından halihazır haritalar ve onaylı jeolojik-jeoteknik etüd raporlar, İdare'ce yükleniciye teslim edilecektir.

Madde 13 - Ödeme yeri ve şartları

13.1. Sözleşme bedeli, **Fethiye Belediyesi Mali Hizmetler Müdürlüğü'nce** ve Genel Şartnamenin hatalı, kusurlu ve eksik işlere ilişkin hükümleri saklı kalmak kaydıyla aşağıda öngörülen plan ve şartlar çerçevesinde ödenecektir: **İlgili hizmet işi tamamlandıktan sonra, bedeline uygun faturanın İdareye teslimine müteakip, ödeme evrakları Mali Hizmetler Müdürlüğü'ne gönderilir. Mali Hizmetler Müdürlüğü'nün ödeme planına göre, yükleniciye ödeme yapılır.**

13.2. Yüklenici yapılan işe ilişkin alacaklarını idarenin yazılı izni olmaksızın başkalarına devir veya temlik edemez. Temliknamelerin noterlikçe düzenlenmesi ve idare tarafından istenilen kayıt ve şartları taşıması zorunludur.

Madde 14 - Avans verilmesi şartları ve miktarı

14.1. Bu iş için avans verilmeyecektir.

Madde 15 - Fiyat farkı ödenmesi ve hesaplanması şartları

15.1. Bu iş için fiyat farkı verilmeyecektir.

Madde 16 - Cezalar ve sözleşmenin feshi

16.1. İdare tarafından uygulanacak cezalar aşağıda belirtilmiştir:

16.1.1. Yüklenicinin işi süresinde bitirmemesi durumunda, İdare tarafından en az 10 (on) gün süreli yazılı ihtar yapılacak ve gecikilen her takvim günü için, sözleşme bedelinin % 0,05 (on binde beş) oranında ceza kesilecektir. Ancak gecikmeden kaynaklanan aykırılığın işin niteliği gereği giderilmesinin mümkün olmadığı hallerde, 4735 sayılı Kanununun 20. maddesinin (b) bendine göre protesto çekmeye gerek kalmaksızın sözleşme İdarece feshedilebilecektir. Sözleşmenin feshedilmemesi halinde ise sözleşme bedelinin % 0,05 (on binde beş) i oranında gecikme cezası uygulanacaktır.

İdare tarafından kesilecek cezanın toplam tutarı, hiçbir durumda, sözleşme bedelinin % 30'unu geçmeyecektir.

16.2. İhtarda belirtilen sürenin bitmesine rağmen aynı durumun devam etmesi halinde, ayrıca protesto çekmeye gerek kalmaksızın sözleşme feshedilir ve yükleniciye herhangi bir bedel ödenmez.

Madde 17 - Teslim, muayene ve kabul işlemlerine ilişkin şartlar

17.1. Bu işte kısmi kabul yapılmayacaktır.

17.2. Sözleşme konusu iş tamamlandığında Yüklenici, (işin/ilgili kısmın) teslim alınarak kabul işlemlerinin yapılması için bu talebini içeren bir dilekçe ile İdareye başvuracaktır. Bunun üzerine (yapılan iş/ilgili kısım), her türlü masrafi Yükleniciye ait olmak üzere **İmar ve Şehircilik Müdürlüğü** adresinde ve başvuru yazısının İdareye ulaştığı tarihten itibaren 3 (üç) işgünü içinde teslim alınır. Yüklenici, işin teslimi için sözleşme ve ekleri uyarınca üzerine düşen yükümlülükleri yerine getirmemesi nedeniyle oluşan zarardan sorumludur.

Madde 18 - Yüklenicinin sözleşme konusu iş ile ilgili çalıştıracağı personele ilişkin sorumlulukları

18.1. Yüklenicinin sözleşme konusu iş ile ilgili çalıştıracağı personele ilişkin sorumlulukları, ilgili mevzuatın bu konuyu düzenleyen emredici hükümleri ve Genel Şartnamenin Altıncı Bölümünde belirlenmiş olup, Yüklenici bunları aynen uygulamakla yükümlüdür.

18.2. Yüklenici, tüm giderleri kendisine ait olmak üzere çalışanların işle ilgili sağlık ve güvenliğini sağlamakla yükümlüdür. Bu çerçevede; çalışanların iş güvenliği uzmanı, iş yeri hekimi ve zorunlu olması halinde diğer sağlık personeli tarafından sunulan hizmetlerden yararlanması, çalışanların sağlık gözetiminin yapılması, mesleki risklerin önlenmesi, eğitim ve bilgi verilmesi dâhil her türlü tedbirin alınması, organizasyonun yapılması, gerekli araç ve gereçlerin sağlanması, sağlık ve güvenlik tedbirlerinin değişen şartlara uygun hâle getirilmesi ve mevcut durumun iyileştirilmesi, işyerinde alınan iş sağlığı ve güvenliği tedbirlerine uyulup uyulmadığının izlenmesi, denetlenmesi ve uygunsuzlukların giderilmesi gibi iş sağlığı ve güvenliği mevzuatı kapsamında iş sağlığı ve güvenliğine ilişkin alınması zorunlu tedbirler yüklenicinin sorumluluğundadır.

Madde 19 - İdarenin sözleşmeyi feshetmesi

19.1. Aşağıda belirtilen hallerde İdare sözleşmeyi fesheder:

- a) Yüklenicinin taahhüdünü ihale dokümanı ve sözleşme hükümlerine uygun olarak yerine getirmemesi veya işi süresinde bitirmemesi üzerine, sözleşmede belirlenen oranda gecikme cezası uygulanmak üzere, idarenin en az on gün süreli ve nedenleri açıkça belirtilen ihtarına rağmen aynı durumun devam etmesi,
 - b) Sözleşmenin uygulanması sırasında Yüklenicinin 4735 sayılı Kanununun 25 inci maddesinde belirtilen yasak fiil ve davranışlarda bulunduğu tespit edilmesi,
- hallerinde ayrıca protesto çekmeye gerek kalmaksızın sözleşme feshedilir ve yüklenici hiçbir bedel talebinde bulunamaz.

Madde 20 - Anlaşmazlıkların çözümü

20.1. Bu sözleşme ve eklerinin uygulanmasından doğabilecek her türlü anlaşmazlığın çözümünde **Fethiye** mahkemeleri ve icra daireleri yetkilidir.

Madde 21 - Yürürlük

21.1. Bu sözleşme taraflarca imzalandığı tarihte yürürlüğe girer.

Madde 22 - Sözleşmenin imzalanması

22.1. Bu sözleşme **22** maddeden ibaret olup, İdare ve Yüklenici tarafından tam olarak okunup anlaşıldıktan sonra 29/03/2018 tarihinde bir nüsha olarak imza altına alınmıştır. Ayrıca İdare, Yüklenicinin talebi halinde sözleşmenin "aslına uygun idarece onaylı suretini" düzenleyip Yükleniciye verecektir.

İdare

FETHİYE BELEDİYESİ
İMAR VE ŞEHİRCİLİK MÜDÜRLÜĞÜ

Ş. Hakan TUFAN
İmar ve Şeh. Müd. V.

Yüklenici

PLANEVİ ŞEHİRCİLİK PLANLAMA ORG.
TAAH.TİC. İTH.VE İHR. LTD. ŞTİ.

İlker Erdağ AYTAR

PLANEVİ
ŞEHİRCİLİK PLANLAMA ORG.
TAAH.TİC.İTH.VE İHR.LTD.ŞTİ
MENEVİŞ SK.12 TA. AYRANCI ANKARA
TEL:(312)426 83 29 FAX:468 93 07
NİTİT VERGİ DAİRESİ 1730 004 2218

T.C.
ANKARA 44.
NOTERLİĞİÖRNEKTİR
VEKALETNAME

№ 18061

ANKARA 44. NOTERİ
MEHMET YAVUZ
TERCANLARGÜVENLİK CAD. ALI
DEDE SK. N.16/24
AŞAĞI AYRANCI
ÇANKAYA / ANKARA
Tel:+903124662904
Fax:+903124262424

T.C. Resmi ve hususi daireler, birlikler, şirketler, bilumum bankalar, bakanlıklar, vergi daireleri, belediyeler, sosyal güvenlik kurumu, askeri kurumlar, makamlar, il özel idareleri, tüm kamu kurum ve kuruluşları nezdinde yapılması gerekli iş ve muameleyi takip ve sonuçlandırmaya, elden evrak alıp vermeye, kayıt ve suretler çıkarttırmaya, dilekçe ve beyannameler vermeye, açılmış veya açılacak olan her türlü ihalelere şirketimiz adına iştirak etmeye, ihalelerde açık artırma, eksiltme veya pazarlığa iştirake, kapalı zarf vermeye, tekliflerde bulunmaya, pey sürmeye, bunlardan vazgeçmeye, geçici ve kesin teminatlar yatırmaya, bunları geri almaya, ihalenin üzerimde kalması halinde sözleşme yapmaya, şartlarını kabule, sözleşmede değişiklik ve ek sözleşmeler yapmaya, yanlışlıkları düzeltmeye, ihale ile ilgili her türlü taahhütnameler, muvafakatnameler vermeye, imzalamaya, taşeronlarla sözleşmeler yapmaya, muafiyet belgesi almaya, işin gerektirdiği şekilde teknik ve fenni mesuliyeti üzerine alacak teknik elemanları tayin etmeye, değiştirmeye, sözleşme akd ve imzaya, feshi, imzaya, ihale konusu için geçici ve kesin kabullerini yaptırmaya, işyeri teslimi ve kabullere iştirak ile tutulacak tutanakları imzalamaya, itirazlarda bulunmaya, yazışmalar yapmaya, ihtarname ve ihbarname çekmeye, cevap vermeye, tebliğ ve tebellüğe, işçi çalıştırmaya, işçi ve teknik elemanlarla sözleşmeler yapmaya, feshetmeye, Sosyal Güvenlik bordro ve bildirgelerini işveren vekili sıfatı ile tanzim ve imzaya, ihale konusu ile ilgili olarak tahsis edilecek mal ve malzemeleri satın almaya, hak ediş(istihkak) raporlarını hazırlamaya veya hazırlatmaya, ait olduğu makam ve mercilerden veya havale edilecek bankalardan tahakkuk etmiş ve edecek olan hak edişleri talep edip almaya, ahzu kabza, sulh ve ibraya, ibra etmeye, bu hususta gerekli evrak, fiş, makbuz, belgeleri imzalamaya, bilumum bankaların merkez ve şubelerine müracaatla şirketimiz adına para yatırmaya, para çekmeye, bu hususlarla ilgili olarak banka nezdinde yapılması gerekli işlemleri yapmaya, imzalanması gerekli evrak ve belgeleri imzalamaya, yer görme yeterlilik belgeleri almaya, ihale konusu ile ilgili tüm iş ve işlemleri yetkili mercilerde ve ilgili resmi dairelerde yapmaya, yürütmeye ve imzalamaya, **münferiden yetkili olmak üzere 10177499828 T.C.Kimlik Numaralı ALİ BARIŞ ERBİL , 17434392700 T.C.Kimlik Numaralı İLKER ERDAĞ AYTAZ , 39821118250 T.C.Kimlik Numaralı BENGÜ MEŞE , 35234059258 T.C.Kimlik Numaralı KAMİL ÖZSOY , 34699385568 T.C.Kimlik Numaralı EBRU GÖKÇE GÜLTEPE , 10658420488 T.C.Kimlik Numaralı ASLI HAVLUCU , 45829594040 T.C.Kimlik Numaralı MERYEM UĞURLU , 42115955776 T.C.Kimlik Numaralı KÜBRA ÖZÇELİK , 58303178308 T.C.Kimlik Numaralı ERDAL KANLI , 31171410626 T.C.Kimlik Numaralı MUSTAFA ALİ ŞÜYÜN , 34712238314 T.C.Kimlik Numaralı ZEYNEP TEMUR** tarafımdan vekil tayin edildi.

VEKİL EDEN

PLANEVİ ŞEHİRCİLİK PLANLAMA ORGANİZASYON TAAHHÜT TİCARET İTHALAT VE İHRACAAT LİMİTED ŞİRKETİ 7300042218

A.ayrancı Meneviş S. No: 72 / 1 Çankaya / ANKARA

YETKİLİSİ: SEYDİHAN ÇAMUR 27269206554

Mutlukent Mah. 2034 Sk. No: 7 Çankaya / ANKARA

İMZA

Bu Onaylama işlem (N.K.90.md.) altındaki imzanın 7300042218 vergi numaralı PLANEVİ ŞEHİRCİLİK PLANLAMA ORGANİZASYON TAAHHÜT TİCARET İTHALAT VE İHRACAAT LİMİTED ŞİRKETİ adına YETKİLİSİ olarak hareket eden, gösterdiği Çankaya Nüfus Müdürlüğü'nden verilmiş 23/11/2009 tarih, 51083 kayıt, S11 seri ve 940763 numaralı fotoğraflı Nüfus Cüzdanına göre Malatya ili, Arguvan ilçesi, Karahüyük mahallesi/köyü, 25 cilt, 67 aile sıra, 67 sıra numaralarında nüfusa kayıtlı olup, baba adı Mehmet Ali , ana adı Nazife , doğum tarihi 27/2/1957 , doğum yeri İstanbul olan ve halen yukarıdaki adreste bulunduğunu, okuryazar olduğunu bildiren 27269206554 T.C. kimlik numaralı SEYDİHAN ÇAMUR isimli kişiye ait olduğunu noterlikte huzurumda alındığını, onaylarım. Onsekiz Aralık ikibinonbeş, Cuma günü 18/12/2015

DAYANAK: ANKARA 44. Noterliği'nden 30/07/2012 tarih ve 12683 yevmiye no ile tasdikli imza sirkülerinin incelenmesinden PLANEVİ ŞEHİRCİLİK PLANLAMA ORGANİZASYON TAAHHÜT TİCARET İTHALAT VE İHRACAAT LİMİTED ŞİRKETİ ünvanlı şirketi tarihinden itibaren süre ile temsile SEYDİHAN ÇAMUR isimli kişinin yetkili olduğu görüldü.

Bu örnek dairede saklı aynı tarih ve yevmiye numaralı aslının aynıdır.

ANKARA 44. NOTERİ

Mehmet Yavuz TERCANLAR

Yerine

İmzaya Yetkili Başkatip

Durmuş KAY

ANKARA 44. NOTERİ
Mehmet Yavuz TERCANLARYerine
İmzaya Yetkili Başkatip
Durmuş KAY
(RESMİ MÜHÜR-İMZA)

T. C.
ANKARA 44. NOTERLİĞİ
Göyönük Cd. (28) Alidede Sk. 18/24
Tel : 488 28 04 A. Ayrançı/ANKARA

SURET

09 TEMMUZ 2015

№ 10794

SERİ NO	: 0733	T.C. NO.:	27269206554
ADI	: Seydihan		
SOYADI	: ÇAMUR		
BABA ADI	: Mehmet Ali		
DOĞUM YERİ	: İstanbul		
DOĞUM TARİHİ	: 27.02.1957		
UNVANI	: Şehir Plancısı		
MEZUNİYET TARİHİ	: 11.07.1986		
ÜNİVERSİTE	: Orta Doğu Teknik Üniversitesi		

İşbu YETERLİLİK BELGESİ, Seydihan ÇAMUR
İstediği işlerine verilmemiş olup, PLAN YAPIMINI YÜRÜMLENECEK MÜELLİFLERİN YETERLİLİĞİ
HAKINDA YÖNETMELİĞİN 5. maddesi'nde belirtilen A grubundaki planları yapmaya yetkilidir.

T.C.
ÇEVRE VE ŞEHİRCİLİK
BAKANLIĞI

ÖZEL SEKTÖR
PLAN YAPIMI YETERLİLİK BELGESİ

Seri No. : 0733
Dosya No. : 151

02.07.2015
Tarihinde imzalı geçerlidir.

Selami MERDİN
Genel Müdür V.

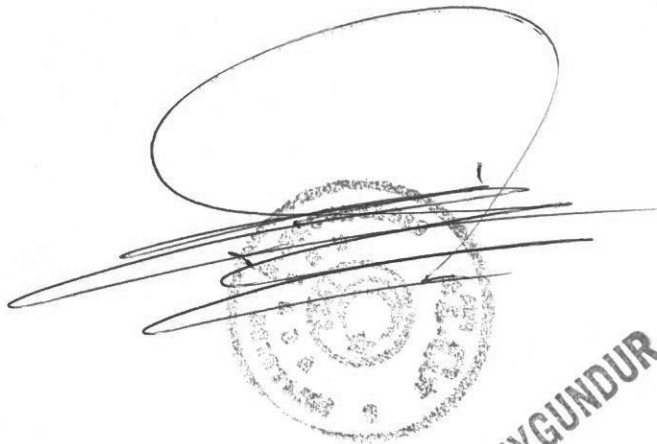

ANKARA 44. NOTERLİĞİ
Yemimli Bağkatibi
Durmuş KAY

ASLINA UYGUNDUR

ORTAKLIK DURUM BELGESİ

1. Belge Düzenleme Tarihi : 03 OCAK 2018
2. Başvuru sahibi şirketin
- 2.1. Ticaret Unvanı : PLANEVİ ŞEHİRCİLİK PLANLAMA ORGANİZASYON TAAHHÜT TİCARET İTHALAT VE İHRACAT LTD. ŞTİ.
- 2.2. Ticaret Sicil No : 83758
3. İş deneyimini gösteren belgesi kullanılacak ortağa ilişkin bilgiler

Ortağın Adı ve Soyadı veya Ticaret Unvanı	Ortaklık Tipi	Belgenin Düzenlendiği Tarihteki Ortaklık Hisse oranı
SEYDİHAN ÇAMUR	GERÇEK	% 97

Başvuruda bulunan şirkete ilişkin kayıtların incelenmesi sonucunda, yukarıda adı ve soyadı/ticaret unvanı bulunan kişinin bu belgenin düzenleme tarihinden önceki bir yıl boyunca PLANEVİ ŞEHİRCİLİK PLANLAMA ORGANİZASYON TAAHHÜT TİCARET İTHALAT VE İHRACAT LTD. ŞTİ.'nin kesintisiz olarak %50'den fazla hissesine sahip ortağı olduğu tespit edilmiştir.

Belge düzenleme tarihinden sonra ortaklık oranının % 50'ye veya % 50'nin altına düşmesi durumunda bu belge, 4734 sayılı Kamu İhale Kanunu kapsamında yapılan ihalelerde kullanılamaz.

Serhat ÇEVİRME
S.M.Mali Müşavir



Serhat ÇEVİRME
S.M. Mali Müşavir
100. Yıl Bulvarı No: 29/107
Ostim - Yenimahalle / ANKARA
Ostim - Yaka - 0312 171 686 79498

ACIKLAMALAR

¹ Bu belge, ticaret ve sanayi odası/ticaret odası bünyesinde bulunan ticaret sicil memurlukları veya serbest muhasebeci, yeminli mali müşavir ya da serbest muhasebeci mali müşavir tarafından düzenlenecektir. Bu belgenin serbest muhasebeci veya serbest muhasebeci mali müşavir tarafından düzenlenmesi halinde 15/11/2002 tarihli ve 24937 sayılı Resmi Gazete'de yayımlanan Serbest Muhasebeci ve Serbest Muhasebeci Mali Müşavirlerin Kaşe Kullanma Usul ve Esasları Hakkında Yönetmelik çerçevesinde temin edilen özel kaşenin kullanılması gerekmektedir."

Bu belge, Türkiye Odalar ve Borsalar Birliği veya yeminli mali müşavir ya da serbest muhasebeci mali müşavir veya noter tarafından düzenlenecektir.

² Belgenin, ihalenin ilk ilan veya davet tarihinden sonra düzenlenmesi zorunludur..

ANKARA T. C. NOTERLİĞİ
Savunluk Cd. (28) Alidede Sk. 10/24
Tel : 486 29 04 A. Ayrancı/ANKARA

TÜRKİYE CUMHURİYETİ
ORTA DOĞU TEKNİK ÜNİVERSİTESİ
ANKARA

SURET

20 MART 2012

REPUBLIC OF TURKEY
MIDDLE EAST TECHNICAL UNIVERSITY
ANKARA

04490

Seydihan Çamur

MİMARLIK
FAKÜLTESİ'

ŞEHİR VE BÖLGE PLÂNLAMA

BÖLÜMÜNDE GEREKLİ ÇALIŞMALARINI BAŞARI İLE TAMAMLAYARAK
1985-1986 DERS YILI İKİNCİ DÖNEMİ SONUNDA

ŞEHİR PLÂNCISI
LİSANS

DERECESİNİ
TANINAN BÜTÜN YETKİLERİYLE BİRLİKTE
ALMAYA HAK KAZANMIŞTIR

REKTÖR
PRESIDENT

[Signature]

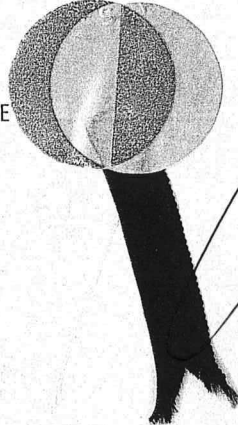

FARULTE DEKANI
DEAN OF THE FACULTY

[Signature]

[Stamp]
Ankara 44. Noter
Yeminli Katibi
Ömer HEKİMHAN

HAS BEEN AWARDED THE DEGREE OF

BACHELOR OF CITY PLANNING

WITH ALL THE PRIVILEGES CONNECTED THEREUNTO

HAVING SATISFACTORILY COMPLETED ALL REQUIREMENTS OF
THE DEPARTMENT OF

CITY AND REGIONAL PLANNING

IN THE FACULTY OF

ARCHITECTURE

AT THE SECOND SEMESTER OF THE ACADEMIC YEAR 1985-1986

BÖLÜM BAŞKANI
CHAIRMAN OF THE DEPARTMENT

[Signature]

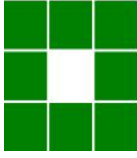

SİCİL DURUM BELGESİ (Form A)

Tarih : 16.05.2018

Sayı : 06.18.2859

Gerekli kayıt ve sicil bilgilerini aşağıda belirttiğimiz üyemiz 6235 sayılı (değişik 7303) sayılı TMMOB kanunu ve 3458 sayılı Mühendislik Mimarlık Hakkındaki Kanun İle Odamız Serbest Şehircilik Hizmetleri Büro Tescil, Mesleki Denetim ve En Az Ücret Yönetmeliği uyarınca **Serbest Şehircilik hizmeti vermesine engel mesleki kısıtlılığı bulunmayıp**, işbu belge plan müellifinin Odamız bilgisine sunduğu plan ve eklerine dayanılarak TMMOB Şehir Plancıları Odası Serbest Şehircilik Hizmetleri, Büro Tescil, Mesleki Denetim Ve En Az Ücret Yönetmeliği uyarınca düzenlenmiştir.

Yetkili Serbest Şehirci (YŞŞ)			
Adı Soyadı	SEYDİHAN ÇAMUR		
T.C Kimlik NO	27269206554		
Oda Sicil NO	590		
Bitirdiği Üniversite	ORTA DOĞU TEKNİK ÜNİVERSİTESİ		
Diploma Ünvanı	ŞEHİR PLANCISI		
Diploma No/Yıl	23004 - 1986	Yeterlilik Grubu ve Son Geç. Tarihi	(A) 151
YŞŞ olduğu Büro Ünvanı	PLANEVİ ŞEHİR. PLAN. ORG. TİC. İHR. LTD. ŞTİ.		
Büro Tescil No	0640179		
Büro Adresi	A.AYRANCI MENEVİŞ SOK. NO:72/1 06690 ÇANKAYA/ANKARA		

Yapılan İşin			
Tanımı	KARGI MAH. 10 ADA 32 PARSEL/ KESİKKAPI MAH. 300 ADA 52 PARSEL, 310 ADA 54, 55, 57 VE 58 PARSELLER/ ELDİREK MAH. 130, 104, 105 ADALAR/ AKARCA MAH. 3259 ADA 1 PARSEL, 3260 ADA 1 PARSEL, 3264 ADA 1 PARSEL VE 3265 ADA 1 PARSEL/ TAŞKAYA MAH. 1091 ADA		
Plan Türü	NİP DEĞ./UİP DEĞ.	Ölçeği	1/5000-1/1000
Yapıldığı İl	MUĞLA	Yapıldığı İlçe	FETHİYE
Onay Kurumu	TABİAT VARLIKLARINI KORUMA GENEL MÜDÜRLÜĞÜ		
İşveren	FETHİYE BELEDİYESİ		

Bu belge yukarıda tanımlanan iş için verilmiştir. Başka bir amaçla kullanılmaz, çoğaltılamaz ve kopyalarının geçerliliği yoktur. Belgenin geçerlilik süresi 1 (BİR) AY dır.



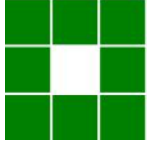

SERBEST ŞEHİRCİLİK BÜROSU TESCİL BELGESİ

Tarih : 16.05.2018
Sayı : 06.18.2860

İLGİLİ MAKAMA

Gerekli kayıt ve sicil bilgilerini aşağıda belirtildiğimiz; **PLANEVİ ŞEHİR. PLAN. ORG. TİC. İHR. LTD. ŞTİ.**, Odamız Serbest Şehircilik Hizmetleri Büro Tescil, Mesleki Denetim ve En Az Ücret Yönetmeliği esaslarına uygun olarak, serbest şehircilik hizmetleri yapmaya yetkilidir. **PLANEVİ ŞEHİR. PLAN. ORG. TİC. İHR. LTD. ŞTİ. 2018** yılı tescilini yenilemiş olup, halen faaliyetini sürdürmektedir.

Bu belge, ilgili büronun başvurusu üzerine ve **KARGI MAH. 10 ADA 32 PARSEL/ KESİKKAPI MAH. 300 ADA 52 PARSEL, 310 ADA 54, 55, 57 VE 58 PARSELLER/ ELDİREK MAH. 130, 104, 105 ADALAR/ AKARCA MAH. 3259 ADA 1 PARSEL, 3260 ADA 1 PARSEL, 3264 ADA 1 PARSEL VE 3265 ADA 1 PARSEL/ TAŞKAYA MAH. 1091 ADA** için verilmiştir. Başka bir amaçla kullanılamaz, çoğaltılamaz ve kopyalarının geçerliliği yoktur. Belgenin geçerlilik süresi **1 (BİR) AY** 'dır.

Bilgilerinize rica ederiz.

Saygılarımızla,



Serbest Şehircilik Bürosu Ünvanı : PLANEVİ ŞEHİR. PLAN. ORG. TİC. İHR. LTD. ŞTİ.
Tescil No : 0640179 **İlk Tescil Tarihi** : 02.03.1992
Yetkili Serbest Şehirci : SEYDİHAN ÇAMUR **Tescil Yenileme Tarihi** : 23.02.2018
Kayıtlı Olduğu Oda : ŞPO **Sicil No** : 590
Diploma Ünvanı (Lisans) : ŞEHİR PLANCISI **Diploma No/Yılı** : 23004/1986
Bitirdiği Üniversite : ORTA DOĞU TEKNİK ÜNİVERSİTESİ/MİMARLIK FAKÜLTESİ/ŞEHİR VE BÖLGE PLANLAMA
Büro Adresi : A.AYRANCI MENEVİŞ SOK. NO:72/1 06690 ÇANKAYA / ANKARA

SERBEST ŞEHİRCİLİK BÜROSU MESLEKİ DENETİM BİLGİ FORMU

SERBEST ŞEHİRCİLİK BÜROSUNUN

ÜN VANI : PLANEVİ ŞEHİR. PLAN. ORG. TİC. İHR. LTD. ŞTİ.
BÜRO TESCİL NO : ||0179
İLK TESCİL TARİHİ : 02.03.1992
ADRES : /
VERGİ DAİRESİ : HİTİT
VERGİ NO : 7300042218

YETKİLİ SERBEST ŞEHİRCİNİN

ADI SOYADI : SEYDİHAN ÇAMUR
KAYITLI OLDUĞU ODA : ŞEHİR PLANCILARI ODASI
ODA ÜYE SİCİL NO : 590
DİPLOMA ÜNVANI : ŞEHİR PLANCISI
DİPLOMA NO VE YILI : 23004 - 1986
BİTİRDİĞİ ÜNİVERSİTE : ORTA DOĞU TEKNİK ÜNİVERSİTESİ
YETERLİLİK BEL. GRUBU VE NO : (A) 151
Y.B. SON GEÇERLİLİK TARİHİ : 03.07.2015

MESLEKİ DENETİM YAPILAN SERBEST ŞEHİRCİLİK HİZMETİNİN

HİZMETİN AÇIK ADI : KARGI MAH. 10 ADA 32 PARSEL/ KESİKKAPI MAH. 300 ADA 52 PARSEL, 310 ADA 54, 55, 57 VE 58 PARSELLER/ ELDİREK MAH. 130, 104, 105 ADALAR/ AKARCA MAH. 3259 ADA 1 PARSEL, 3260 ADA 1 PARSEL, 3264 ADA 1 PARSEL VE 3265 ADA 1 PARSEL/ TAŞKAYA MAH. 1091 ADA
İLÇE : FETHİYE
İL : MUĞLA
ONAY KURUMU : TABİAT VARLIKLARINI KORUMA GENEL MÜDÜRLÜĞÜ
İŞVEREN : FETHİYE BELEDİYESİ (KAMU)
PROJE KAYIT NO : 06 / 2018/ 34766 MD TARİHİ : 16.05.2018
PLANLAMA ALANI (ha) : 1 HA.
PLAN TÜRÜ / ÖLÇEĞİ : NİP DEĞ./UİP DEĞ. / 1/5000-1/1000
PLAN VE YÖRE KATSAYISI : 1.20 / 3.20
SÖZLEŞME TARİHİ : 29.03.2018
SÖZLEŞME ODA ONAY TAR. : SÖZ. ODA ONAY NO :
SÖZLEŞME BEDELİ : 62750.00 TL + KDV
AÇIKLAMA : MUĞLA İLİ, FETHİYE İLÇESİ SINIRLARI İÇERİSİNDE 7 ADET 1/5000 ÖLÇEKLİ NAZİM İMAR PLANI VE 1/1000 ÖLÇEKLİ UYGULAMA İMAR PLANI DEĞİŞİKLİĞİ HAZIRLANMASI İŞİ
MD YAPILAN TOPLAM : 1/5000 ÖLÇEKLİ 1 ADET
1/1000 ÖLÇEKLİ 1 ADET

PAFTA NUMARALARI VE EKLERİN AÇIK DÖKÜMÜ AŞAĞIDADIR

PAFTA	ÖLÇEK
022-D-02-C	1/5000
022-D-02-C	1/1000

EKLERİ
1/5000 ÖLÇEKLİ NAZİM İMAR PLANI DEĞİŞİKLİĞİ 1/1000 ÖLÇEKLİ UYGULAMA İMAR PLANI DEĞİŞİKLİĞİ İMAR PLANI DEĞİŞİKLİĞİ AÇIKLAMA RAPORU SÖZLEŞME

MESLEKİ DENETİM SONUÇLARI

SÖZLEŞME ONAYI	:	GEREKMİYOR
ODA YÖNETMELİKLERİNE	:	UYGUN
YETERLİLİK BELGE GRUBU	:	BAKILMADI
ODA EN AZ ÜCRETİNE	:	UYGUN
PLAN RAPORU	:	VAR
PLAN NOTLARI VE LEJANT	:	VAR

16.05.2018

MESLEKİ DENETİM GÖREVLİSİ
MURAT YILDIZ



Bu belgenin doğruluğunu barkod numarası ile <http://www.spo.org.tr/belgekontrol/> adresinden kontrol edebilirsiniz.

T.C.
ANKARA
44.NOTERLİK

ŞİRKETİN UNVANI

İMZA SİRKÜLERİ
PLANEVİ ŞEHİRCİLİK PLANLAMA ORGANİZASYON
TAAHHÜT TİCARET İTHALAT VE İHRACAT
LİMİTED ŞİRKETİ

ANKARA 44.NOTERİ

ŞİRKETİN ADRESİ

:Meneviş Sokak No:72/1 A.Ayrancı/ÇANKAYA/ANKARA

VERGİ NOSU

:Hitit vd:7300042218

TİCARET SİCİL ADI ve NO

:Ankara Ticaret Sicil Memurluğu: 83758

MEHMET YAVUZ
TERCANLAR

Şirketimizin 06.12.1995 tarih, 3930 sayılı ile yayınlanan Türkiye Ticaret Sicil Gazetesinin 634.sahifesinde neşrolunan 1.12.1995 tarih, 04 nolu ortaklar kurulu kararı gereği;

Şirket müdürü seçilen SEYDİHAN ÇAMUR'un şirket müdürü olarak görev süresi 20 yıl daha uzatılmıştır.

Bu karar ortaklar tarafından oybirliği ile kabul edilmiştir.

Şirket müdürü SEYDİHAN ÇAMUR'un şirketi temsil ve ilzamu aşağıda gibi olacaktır.

Planevi Şehircilik Planlama Organizasyon Taah. İth. ve İhr.Tic.Ltd.Şti.'ni resmi ve hususi daireler hakiki ve hükmi şahıslar bilumum devlet daireleri nezdinde temsile müracaatlarda bulunmaya, şirket adına bankalardan para çekmeye para yatırmaya, hesaplar açmaya şirket adına gayrimenkuller almaya, satmaya, ipotek etmeye, bankalardan kredi talebinde bulunmaya, temlik etmeye, alacakları tahsile şirketi her türlü konuda taahhüt ve borç altına sokmaya, şirketin işlerini yürütmeye şirket adına bilumum nakil vasıtaları satın almaya, kiralamaya, her türlü teminatları çözmeye, faturaları kesmeye bedellerini tahsile her türlü sözleşmeleri imzalamaya, vregi daireleri sosyal sigortalar kurumu çalışma bakanlığı belediyeler valilikler nezdinde tam yetki ile şirketimizi temsil ve ilzama vergi dairelerinden fatura sevk irsaliyesi gibi kıymetli evrakların onaylanmasına ilişkin izin yazısını almaya Sanayi ve Ticaret Bakanlığı ve Ticaret Sicil Memurluğunda şirketimizi temsile her türlü yazışmalarda bulunmaya ve bu yetkileri başkalarına devretmeye, SEYDİHAN ÇAMUR şirket müdürü olarak yetkilidir. denildiğinden imzalarımın onaylanmasını talep ederim.

PLANEVİ ŞEHİRCİLİK PLANLAMA ORGANİZASYON
TAAHHÜT TİCARET İTHALAT VE İHRACAT LİMİTED ŞİRKETİ

Şirket Müdürü...: SEYDİHAN ÇAMUR T.C. No : 27269206554

1

2

3

(Handwritten signatures)

Bu Onaylama işlem (N.K.90.md.) altındaki imzanın gösterdiği, Çankaya Nüfus Müdürlüğü'nden verilmiş 23.11.2009 tarih, 51083 kayıt, S11 seri ve 940763 numaralı fotoğraflı Nüfus Cüzdanına göre Malatya ili Arguvan ilçesi Karahüyük mahallesi / köyü 25 cilt, 67 aile sıra, 67 sıra numaralarında nüfusa kayıtlı olup, baba adı Mehmet Ali, ana adı Nazife, doğum tarihi 27.2.1957, doğum yeri İstanbul olan ve halen yukarıdaki adreste bulunduğunu, okur yazar olduğunu söyleyen, 27269206554 T.C. kimlik numaralı SEYDİHAN ÇAMUR'a ait olup PLANEVİ ŞEHİRCİLİK PLANLAMA ORGANİZASYON TAAHHÜT TİCARET İTHALAT VE İHRACAT LİMİTED ŞİRKETİ'ni temsilen harekete mezun olarak dairede huzurunda imzalandığını onaylarım. İkinonbir yılı Ağustos ayının dokuzuncu günü 09.08.2011

ANKARA 44.NOTERİ
MEHMET YAVUZ TERCANLAR
Yeminli Katibi
Ömer HEKİMHAN

MÜSTENİDAT: 06.12.1995 tarih, 3930 sayı ile yayınlanan Türkiye Ticaret Sicil Gazetesinin 634.sahifesinde neşrolunan PLANEVİ ŞEHİRCİLİK PLANLAMA ORGANİZASYON TAAHHÜT TİCARET İTHALAT VE İHRACAT LİMİTED ŞİRKETİ'nin 01.12.1995 tarih, 04 nolu ortaklar kurulu kararı sirküler metnine aktarılmıştır.

**MUĞLA İLİ, FETHİYE İLÇESİ, KARGI MAHALLESİ, 222, 226, 337
ADALAR VE 10 ADA 32 PARSEL NUMARALI TAŞINMAZA
İLİŞKİN PLAN DEĞİŞİKLİĞİ PLAN ARAŞTIRMA VE
AÇIKLAMA RAPORU**

Sadiye AKKILIÇ
Şehir Plancısı

Plan İşlem No: FTH-001047356
Kurum Arşiv No: 2024/34
Ölçek: 1/1000

1 nolu Cumhurbaşkanlığı Kararnamesinin 109. maddesi uyarınca 04.04.2024 tarihli ve 9228245 sayılı Bakanlık Makamı Olur'u ile onaylanan Muğla ili, Fethiye ilçesi, Kargı Mahallesi 222, 226, 337 adalar ve 10 ada 32 parsel ile ilişkin 1/1000 ölçekli Uygulama İmar Planı Değişikliği

Caner BÜLBÜL
3. Bölge Şube Müdürü V.

EKİDİR
-Bu Plan Araştırma ve Açıklama Raporu -1- cilttir-

Şule DURGUT ÖZTÜRK
Daire Başkanı