

MUĞLA İLİ, FETHİYE İLÇESİ,  
PATLANGIÇ MAHALLESİ, 3474 ADA 1  
NOLU PARSELE İLİŞKİN 1/1000 ÖLÇEKLİ  
İLAVE UYGULAMA İMAR PLANI

O22-d-13-c-3-b

O22-d-13-c-3-c

Kurum Dosya No :197/2023  
Plan İşlem Numarası (PİN) :UIP - 481040090  
Ölçek : 1/1000

Muğla İli, Fethiye İlçesi, Patlangıç Mahallesi, 3474 ada 1 nolu  
parsele ilişkin 1/1000 ölçekli İlave Uygulama İmar Planı-2- paftalık  
1/1000 ölçekli uygulama imar planı incelendi. Bakanlık Makamının  
19.12.2023 tarih ve 8274835 sayılı Olur'u ile 1 Numaralı  
Cumhurbaşkanlığı Kararnamesinin 109. Maddesi uyarınca onandı.

CEVRE ŞEHİRCİLİK VE İKLİM DEĞİŞİKLİĞİ BAKANLIĞI  
Tabiat Varlıklarını Koruma Genel Müdürlüğü

Sale DÜRCET ÖZTÜRK  
İmar Bölge Müdürlüğü Daire Başkanı

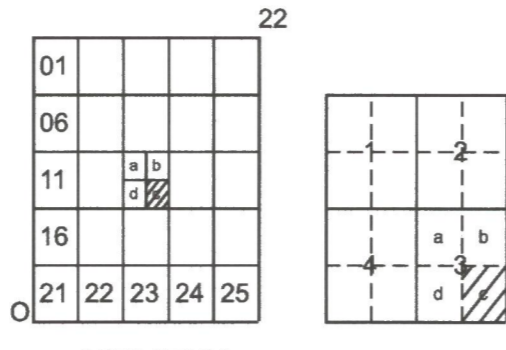

FETHİYE  
(MUĞLA)  
O22-d-13-c-3-c

O22-d-13-c-3-b

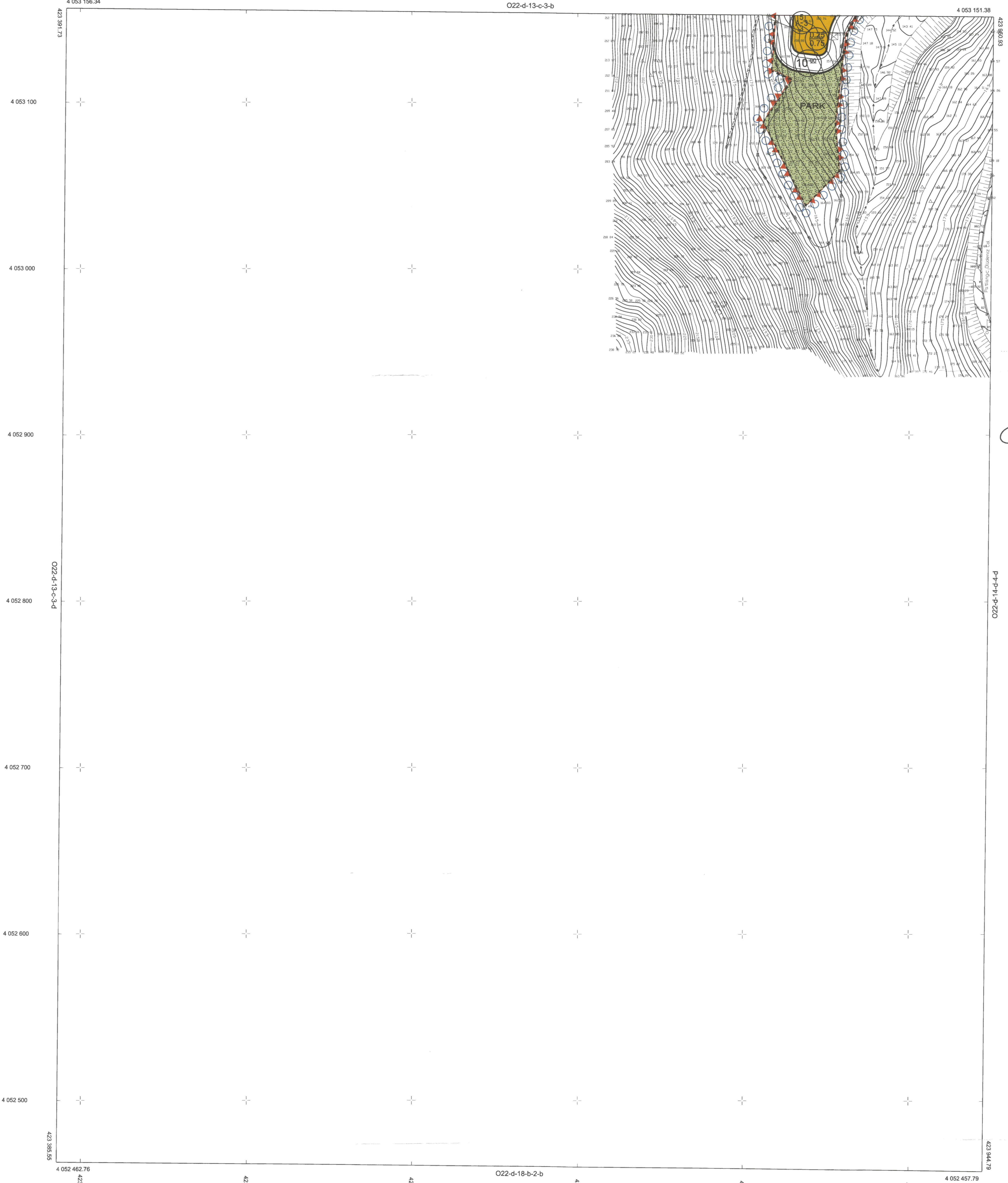

MÜTEAHHİT NEDİM İNCİ TARAFINDAN YAPILAN  
2 ADET 1/1000 ÖLÇEKLİ HALİHAZIR HARİTA  
3194 SAYILI İMAR KANUNUNUN 7/A MADDESİNE  
GÖRE İNCELENDİ ONANDI.

KONTROL  
TASDİK

Ali Kaya ÖZCELİK  
Harita Müdürlüğü

Özgür GENÇER  
Harita Şube Müdürü

ONAY  
01.01.2022

Prof. Dr. N. İnci  
Bölge Müdürlüğü Başkanı

Prof. Dr. N. İnci  
Bölge Müdürlüğü Başkanı

ELİPSOİD :GRS80  
DATUM :ITRF96  
BAŞLANGIÇ EPOKU :2005  
PROJEKSİYON :UTM (30-3)

1/1000

MÜTEAHHİT: NEDİM İNCİ  
SORUMLU MÜH: NEDİM İNCİ  
TERSİMAT: NEDİM İNCİ

ONAY  
01.01.2022