



1	2
3	4

FETHİYE

022-d-12-b-3-a

022-d-12-b-2-d

13

KIYI PROJE
MÜHÜR
FETHİYE İLÇESİ KARAGÖZLER MAHALLESİ
AKSAZLAR MEVKİİ
AKSAZLAR TEKNİK BAĞLAMA İKİLEŞİME AIT
1/1000 ÖLÇEKLİ KORUMA AMAÇLI
UYGULAMA HAR PLANI DEĞİŞİKLİĞİ

O22d 12b 3a C22d 12b 3a
C22d 12b 3a

FETHİYE - GÖCEK ÖZEL GEVRE KORUMA BÖLGESİ
MUĞLA İLİ - FETHİYE İLÇESİ KARAGÖZLER MAHALLESİ
AKSAZLAR MEVKİİ
AKSAZLAR TEKNİK BAĞLAMA İKİLEŞİME AIT
1/1000 ÖLÇEKLİ KORUMA AMAÇLI
UYGULAMA HAR PLANI DEĞİŞİKLİĞİ

Plan İstem No : UB-09/010570
Kurum Arzı No : 1/1000

"Fethiye-Göcek Özel Gevre Koruma Bölgesi, Muğla İl, Fethiye İlçesi, Karagözü Mahallesi, Aksazlar Mevkii, Aksazlar Teknik Bağlama İkileşime Ait 1/1000 Ölçekli Koruma Amaçlı Uygulama Har Planı Değişikliği" (3 parça) teklifi, Bakanlık Makamına 28.09.2013 tarih ve 752945 sayılı Oluşur ile 1 Numaralı Cumhurbaşkanlığı Kararnamesinin 109. Maddesi uyarınca onandı.

ÇEVRE, ŞEHİRCİLİK VE İKLİM DEĞİŞİKLİĞİ BAKANLIĞI
Tabii Varlıkların Koruma Genel Müdürlüğü

Selma DERİSAĞI ÖZTÜRK
İmar Planlama Uzmanı

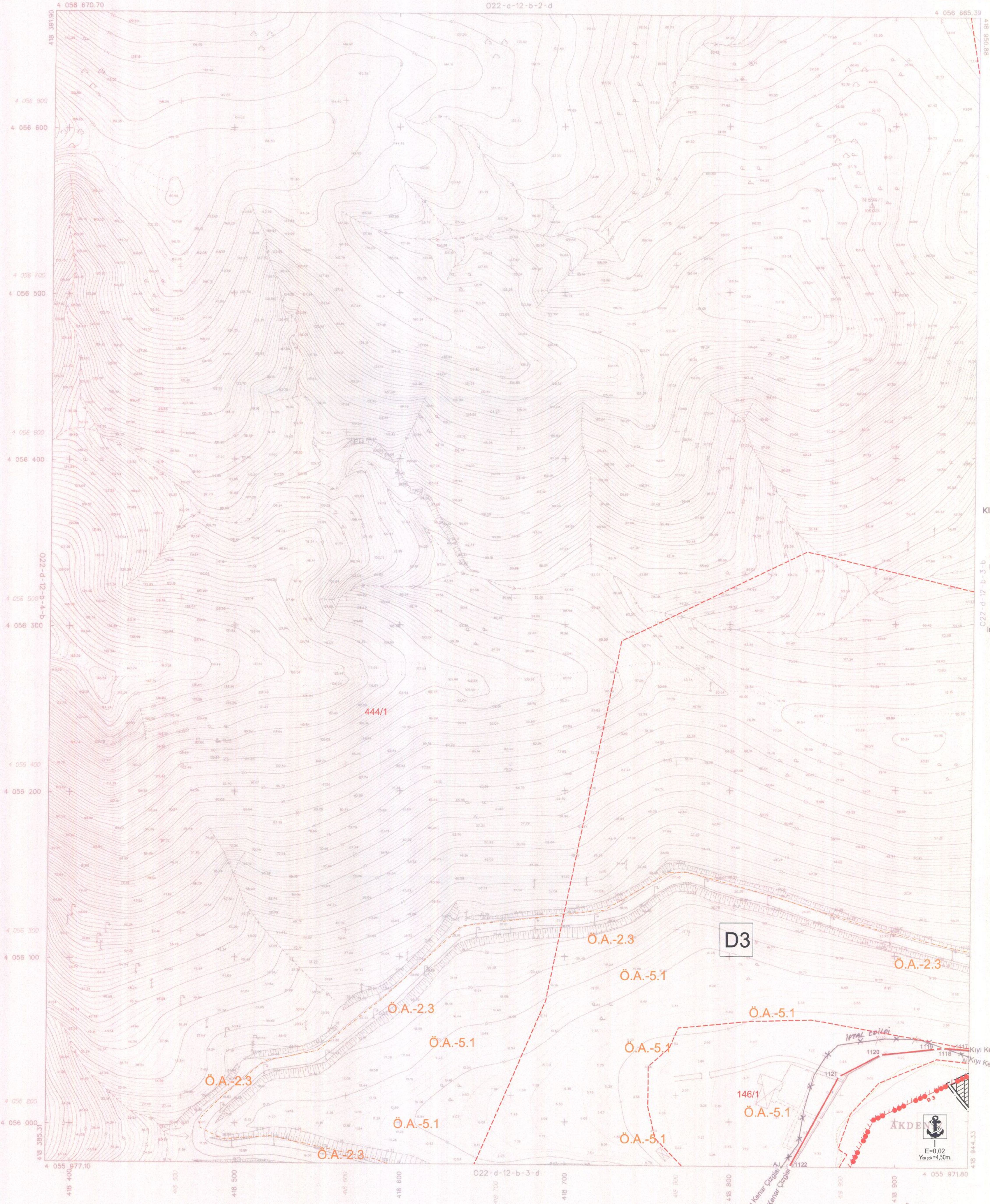

1/1000 ölçekli harita, 1/5000 ölçekli harita ve 1/1000 ölçekli harita kullanılarak hazırlanmıştır. Harita ölçeği: 1/1000. Harita ölçeği: 1/1000. Harita ölçeği: 1/1000.

09.04.2016
Mehmet AYDIN
Fethiye Şehircilik Şube Başkanı

- (A1-AJ) nolu noktalar arasındaki kıyı kenar çizgisi 1/5000 ölçekli 19L nolu halihazır harita alanında 04.08.1975 tarihinde Bakanlığımızca onaylı kıyı kenar çizgisinden aynen aktarılmıştır.
- (1117-1119) nolu noktalar arasındaki kıyı kenar çizgisi 1/1000 ölçekli 19L-IIA nolu halihazır harita alanında 16.11.1987 tarihinde Bakanlığımızca onaylı kıyı kenar çizgisinden aynen aktarılmıştır.
- (1119-1122) nolu noktalar arasındaki kıyı kenar çizgisi 1/1000 ölçekli 19L-IB nolu halihazır harita alanında 16.11.1987 tarihinde Bakanlığımızca onaylı kıyı kenar çizgisinden aynen aktarılmıştır.

KIYI KENAR ÇİZGİSİ TESPİT KOMİSYONU

- BASKIN
Mehmet AYHAN
Harita Mühendisi
- ÖYE
Ayfer KURDU
Jeodetik Mühendisi
- ÖYE
Hüseyin ACA
İnşaat Mühendisi
- ÖYE
Melike ÖZER
Y.Mimar
- Mehmet DURMUŞ
Ziraat Y. Mühendisi

ONAY
18.03.2016
Ahmet ERTÜRK
Vali a.
Vali Yardımcısı

(A1-AJ) nolu noktalar arasındaki kıyı kenar çizgisi 1/5000 ölçekli 19L nolu halihazır harita alanında 04.08.1975 tarihinde Bakanlığımızca onaylı kıyı kenar çizgisinden aynen aktarılmıştır.

16.11.2016
ÇEVRE VE ŞEHİRCİLİK BAKANLIĞI
Mekansal Planlama Genel Müdürlüğü

A.Hakan AYBER
Daire Başkanı

AKTARMA İŞLEMİ
UYGUN GÖRÜLMÜŞTÜR.
16.11.2016
ÇEVRE VE ŞEHİRCİLİK BAKANLIĞI
Mekansal Planlama Genel Müdürlüğü

A.Hakan AYBER
Daire Başkanı

Sayıca Fotogrametrik yöntemle üretilmiştir.
İlkok yazı gridesi EDS0 datumundadır.

1:1000

MÜHÜR
KÖRFEZ HRT. VE PLAN. LTD. ŞTİ.
TERZİBAŞI - KÖRFEZ HRT. VE PLAN. LTD. ŞTİ.