

MUĞLA İLİ, ORTACA İLÇESİ,  
SARIGERME MAHALLESİ, KARAGÖL  
MEVİİ, 240 ADA 6 PARSEL MİLLET  
BAHÇESİ ALANINA İLİŞKİN 1/1000  
ÖLÇEKÜ KORUMA AMAÇLI  
UYGULAMA İMAR PLANI  
DEĞİŞİKLİĞİ

021-D-05-D-1-A | 021-D-05-D-1-B  
021-D-05-D-1-C | 021-D-05-D-1-D

ASVA - TEK  
MÜHÜR  
M. N. YILMAZ  
Mühür  
M. N. YILMAZ  
Mühür  
M. N. YILMAZ  
Mühür

ŞEHİR PLANLAMA  
MÜHÜR  
M. N. YILMAZ  
Mühür

İZMİR İLİ, ORTACA İLÇESİ,  
SARIGERME MAHALLESİ,  
KARAGÖL MEVİİ,  
240 ADA 6 PARSEL MİLLET  
BAHÇESİ ALANINA İLİŞKİN  
1/1000 ÖLÇEKÜ KORUMA  
AMAÇLI UYGULAMA İMAR  
PLANI DEĞİŞİKLİĞİ

MUĞLA İL ORTACA İLÇESİ SARIGERME MAHALLESİ, KARAGÖL MEVİİ, 240 ADA 6 PARSEL MİLLET BAHÇESİ ALANINA İLİŞKİN 1/1000 ÖLÇEKÜ KORUMA AMAÇLI UYGULAMA İMAR PLANI DEĞİŞİKLİĞİ

Plan İstem No: K/İP-48102440  
Koruma Amaç No: 119/2023  
Mevki: İlçe Ortaca, İlçe Sarıgerme Mahallesi, 240 Ada 6 Parsel  
Planın İmar Planı Değişikliği İçerisindeki Değişikliklerin  
İmar Planı Değişikliği İçerisindeki Değişikliklerin  
İmar Planı Değişikliği İçerisindeki Değişikliklerin  
İmar Planı Değişikliği İçerisindeki Değişikliklerin  
İmar Planı Değişikliği İçerisindeki Değişikliklerin  
İmar Planı Değişikliği İçerisindeki Değişikliklerin  
İmar Planı Değişikliği İçerisindeki Değişikliklerin

ÇEVRE, ŞEHİRCİLİK VE İKLİM BİLGİSİZLİK BAKANLIĞI  
Fikir Vazifeli Kurum, Gözetim Kurumu  
Mühür  
M. N. YILMAZ  
Mühür

D1	1	2	3	4	5
D2	6	7	8	9	10
D3	11	12	13	14	15
D4	16	17	18	19	20
D5	21	22	23	24	25

# DALAMAN (MUĞLA)

## 021-d-05-d-1-1-c

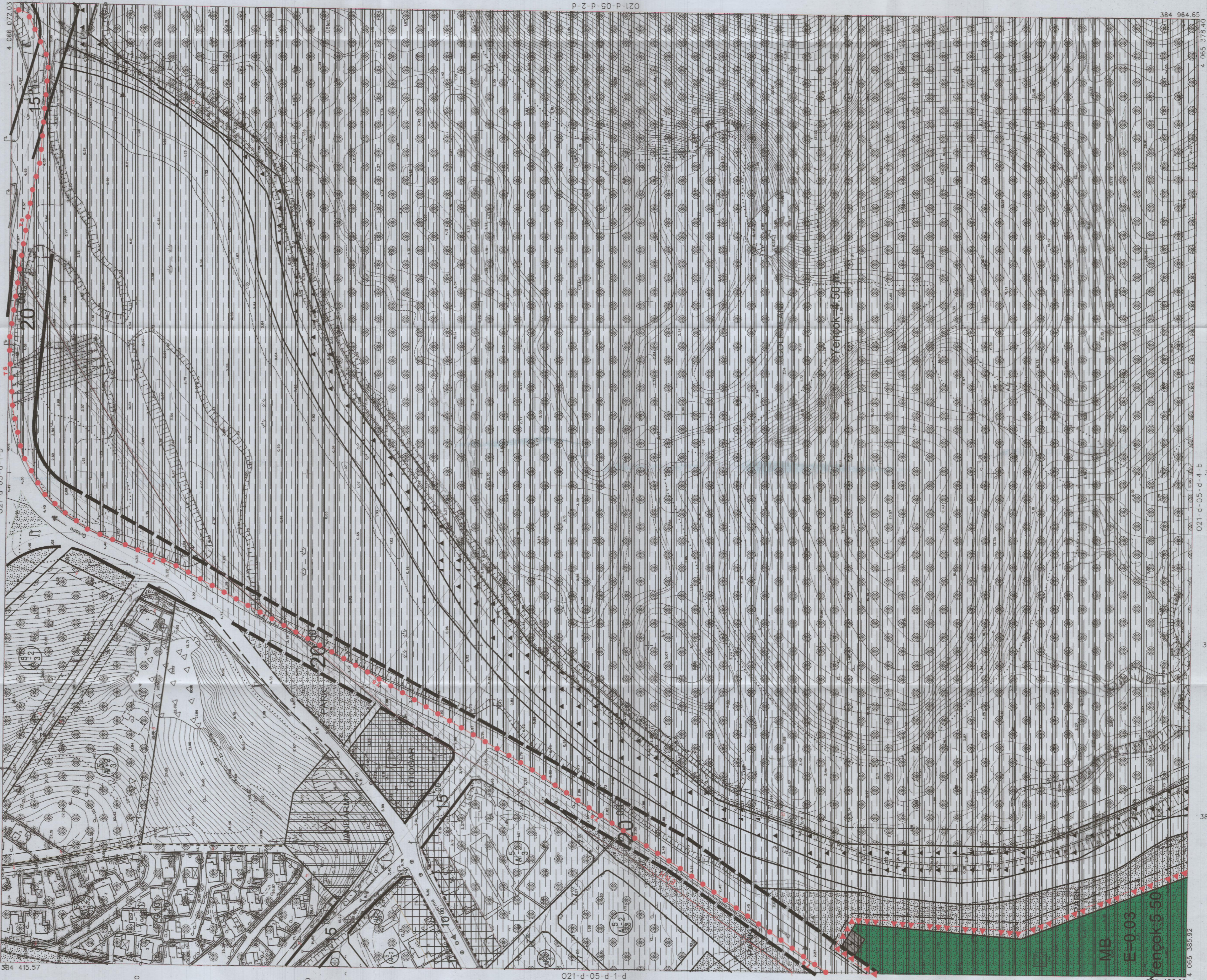

4 065 079.55  
4 066 072.03  
384 406.20  
384 400  
384 500  
384 600  
384 700  
384 800  
384 900  
384 964.65

021-d-05-d-1-1-c

1/1000

MİTERRAH  
ŞEHİR PLANLAMA MÜHÜR LTD. ŞTİ.  
TEKNİK  
R. N. YILMAZ M. N. YILMAZ İC. LTD. ŞTİ.

İZMİR İL ORTACA İLÇESİ, SARIGERME MAHALLESİ, KARAGÖL MEVİİ, 240 ADA 6 PARSEL MİLLET BAHÇESİ ALANINA İLİŞKİN 1/1000 ÖLÇEKÜ KORUMA AMAÇLI UYGULAMA İMAR PLANI DEĞİŞİKLİĞİ

M. N. YILMAZ  
Mühür  
M. N. YILMAZ  
Mühür  
M. N. YILMAZ  
Mühür

P-Z-P-50-P-120