



KIYI PROJESİ

Fatih ÖZCAN Şehir Plancısı

020-D-2-C-3A

Plan İstem No : DTC-001016091

Kuram Arşiv No : 110000

Öçek : 1/10000

"Meşûr İl, Marmaris İlçesi, Selimiye Mahallesi, DHTA Alanında Bulunacak, Tekne Bağlama İskelesi 1/1000 ölçekli Koruma Amaçlı Havuz Uygulama İmar Planı" 2. paragraf 11/000 ölçekli koruma amaçlı havuz uygulaması imar planı inceleme, Bakanlık Makamının 17.04.2023 tarih ve 6246878 sayılı Oluru ile 1. Numaralı Cumhurbaşkanlığı Kararnamesinin 109. Maddesi gereğince çıkarılmıştır.

CEVRE, SEHİRCİLİK VE İKLİM DEĞİŞİKLİĞİ BAKANLIĞI

Teknik Verileri Koruma Genel Müdürlüğü

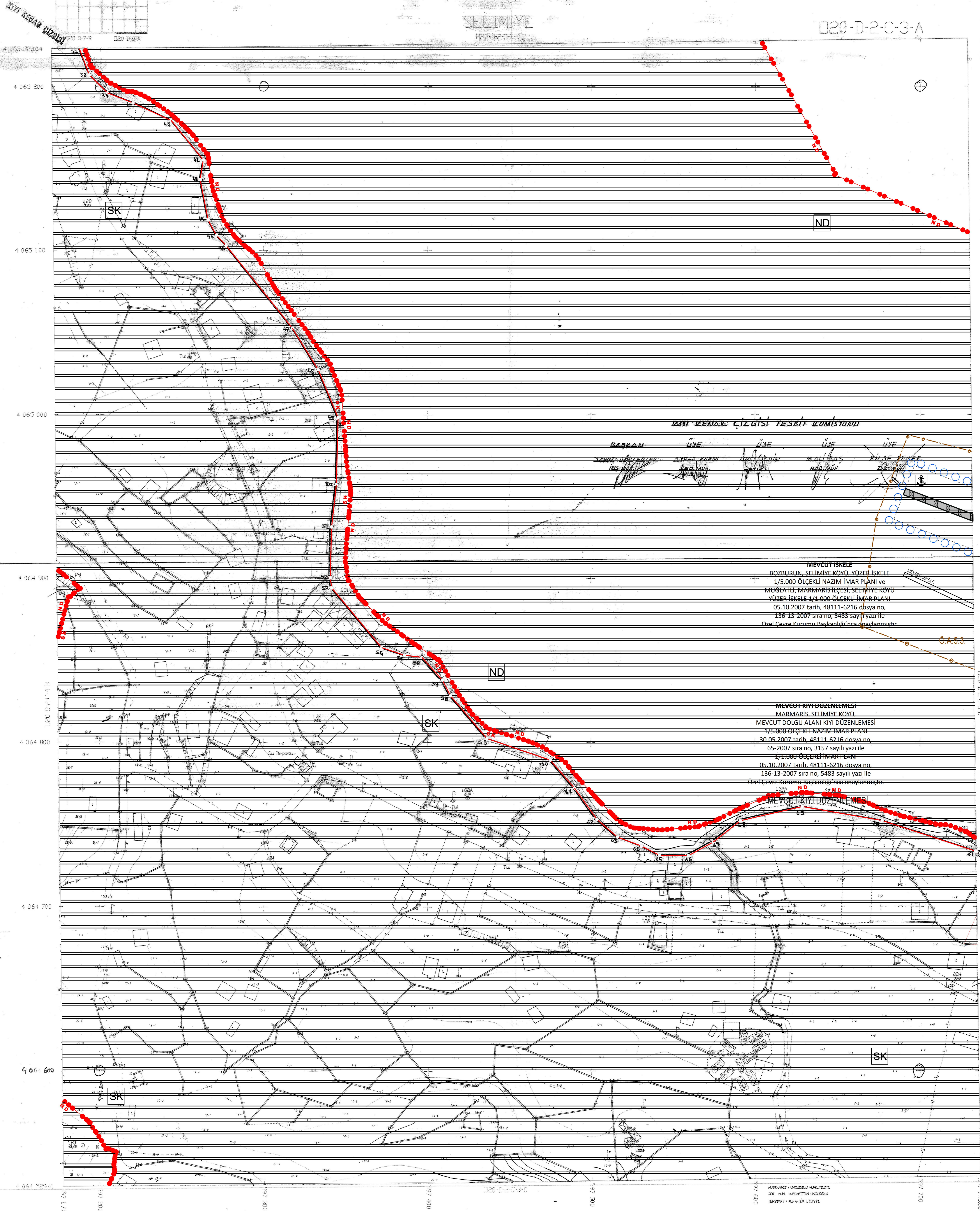
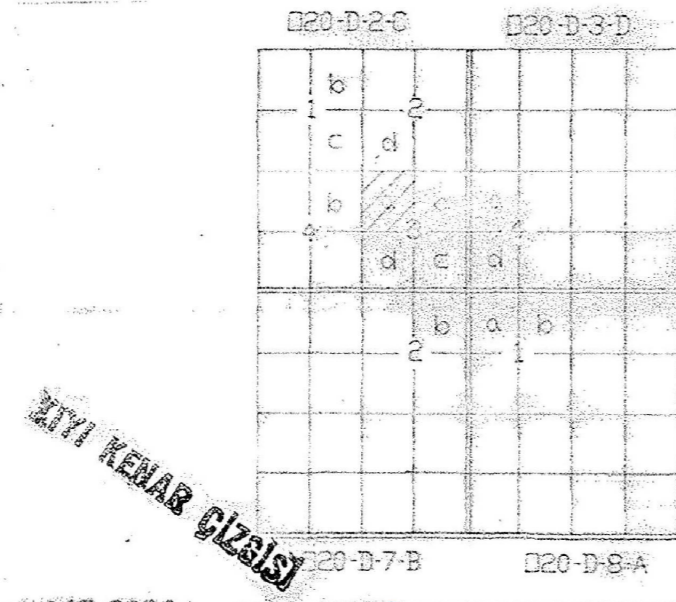

KIYI KENAR ÇİZGİSİ TESBİT KOMİSYONU

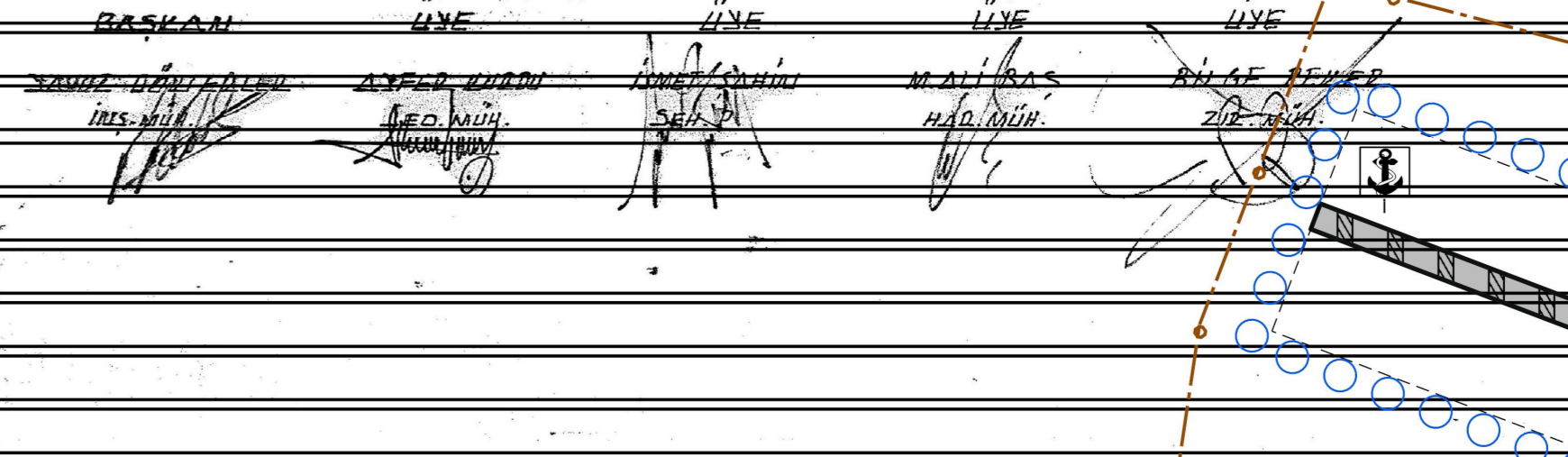

MEVCUT İSKELE
BOZBURUN, SELİMİYE KÖYÜ, YÜZER İSKELE
1/5.000 ÖLÇEKLİ NAZIM İMAR PLANI ve
MUĞLA İLİ, MARMARİS İLÇESİ, SELİMİYE KÖYÜ
YÜZER İSKELE 1/3.000 ÖLÇEKLİ İMAR PLANI
05.10.2007 tarih, 48111-6216 dosya no,
136-13-2007 sıra no, 5483 sayılı yazı ile
Özel Çevre Kurumu Başkanlığına daylanmıştır.

MEVCUT RIVAJ DÜZENLEMESİ
MARMARİS, SELİMİYE KÖYÜ
MEVCUT DOLGU ALANI KIYI DÜZENLEMESİ
1/5.000 ÖLÇEKLİ NAZIM İMAR PLANI
30.05.2007 tarih, 48111-6216 dosya no,
65-2007 sıra no, 3157 sayılı yazı ile
1/3.000 ÖLÇEKLİ İMAR PLANI
05.10.2007 tarih, 48111-6216 dosya no,
136-13-2007 sıra no, 5483 sayılı yazı ile
Özel Çevre Kurumu Başkanlığına daylanmıştır.

Muella vatanlar
oluşurken komşuların
tesbit edilen ve sınırları
uygun görülen kıyılar
çizimi 9301 sayılı Kıyı
Kanununun 6. maddesi
ayrımına usulü.

28/8/1985
BATINDIRILAN VE İSKAN
BİREKLİĞİ
Yatırımlar ve
Uygulama Çb. Müd. B.

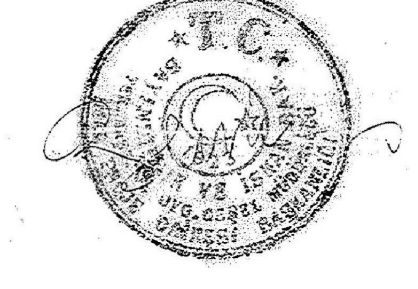

M. T. ÖZCAN
Şehir Plancısı

KIYI KENAR ÇİZGİSİ

MÜHÜR, CEVRE KURUMU BAŞKANLIĞI TARAFINDAN
MÜHÜRLENDİĞİ VE İMZA YAPILDIĞI
TARİHİ VE ÖLÇEKLERİ İZLENİLMİŞTİR.

14.06.2024

14.06.2024

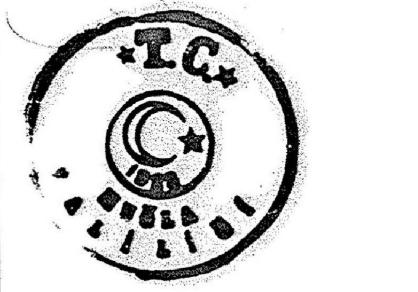

1/1000