

01									
06									
11			C						
16									
21									
26									
31									
36									
41									
46									
51									
56									
61									
66									
71									
76									
81									
86									
91									
96									
101									
106									
111									
116									
121									
126									
131									
136									
141									
146									
151									
156									
161									
166									
171									
176									
181									
186									
191									
196									
201									
206									
211									
216									
221									
226									
231									
236									
241									
246									
251									
256									

ORTAKENT (MUĞLA) N18-c-17-c

N18-c-17-b

4 104 883.77

4 104 891.66

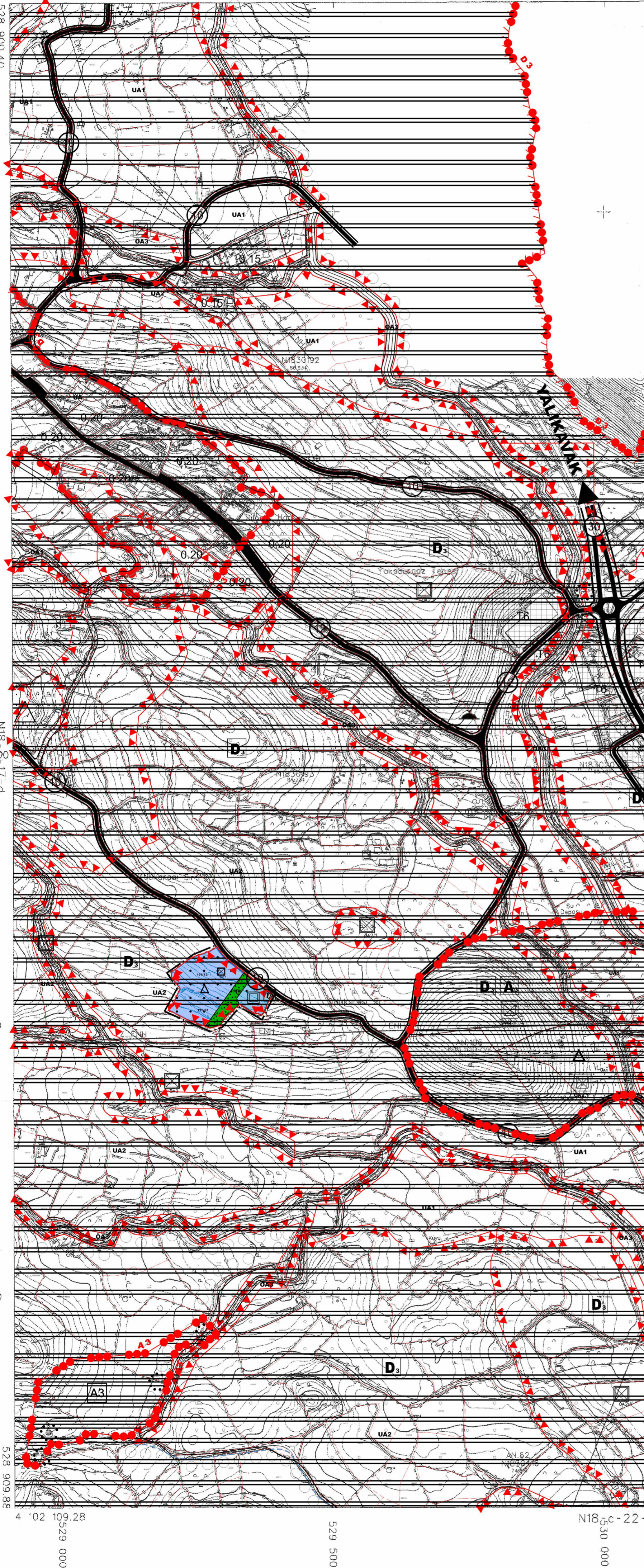

MUĞLA İLİ BODRUM İLÇESİ YAKA MAHALLESİ 176 ADA 12-13 PARSELLER "ÖZEL EĞİTİM TESİS ALANI" AMAÇLI KORUMA AMAÇLI NAZIM İMAR PLANI DEĞİŞİKLİĞİ ÖLÇEK:1/5000 GÖSTERİM

- PLAN DEĞİŞİKLİĞİ ONAMA SINIRI
- MÜLKİYET SINIRI
- 1. DERECE DOĞAL SİT ALANI
- 3. DERECE DOĞAL SİT ALANI
- 1. DERECE ARKEOLOJİK SİT ALANI
- 3. DERECE ARKEOLOJİK SİT ALANI
- ÖZEL EĞİTİM TESİS ALANI
- SAĞLIK TESİS ALANI
- PARK ALANI
- TEKNİK ALTYAPI ALANI
- TAŞIT YOLLARI
- YAYA YOLLARI
- ÖNLEMLİ ALAN 2.1 (ÖNLEM ALINABİLECEK NİTELİKTE STABİLİTE SORUNLU ALANLAR)

PLAN NOTU

ORTAKENT-YAHSI KORUMA AMAÇLI REVİZYON VE İLAVE NAZIM İMAR PLANI HÜKÜMLERİ GEÇERLİDİR.

ITRF 96 KOORDİNAT SİSTEMİNDE VE 2005.0 EPOĞUNDA SAMSUN HARİTA MÜHÜRÜŞ TAAH LİTD.ŞTİ. VE ÖZELLER MÜHÜRÜŞ SAK. VE TURZ.TİC.A.Ş.ORTAK GİRİŞİMİ TARAFINDAN YAPILAN 13 ADET HALİHAZİR HARİTA ONANMIŞTIR.

08/06/2012



İLLER BANKASI ANONİM ŞİRKETİ
A.Ş. SERDAR TIRYAKI
ŞEHİRCİLİK DAİRESİ BAŞKANI

p-81-c-81N