

PAFTA ANAHTARI

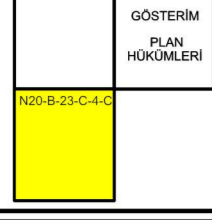

PLAN MÜELLİFİ

01					20
06					
11	B				
16					
21	22	23	24	25	

MUĞLA-MENTEŞE

(İKİZCE)

N20-b-23-c-4-c

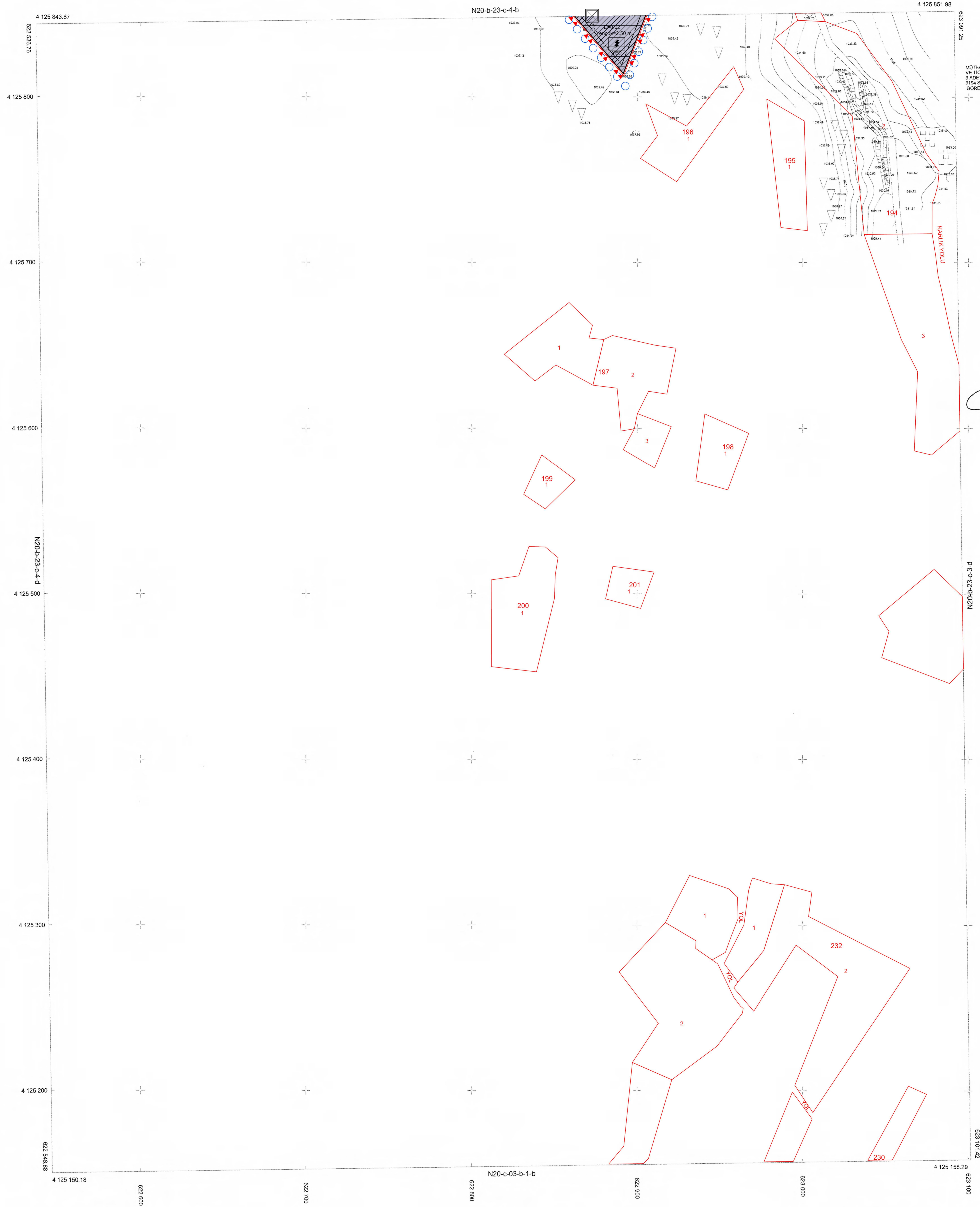

MÜTEAHHİT: SDK HARİTA MÜHENDİSLİK SAN. VE TİC. LTD. ŞTİ. TARAFINDAN YAPILAN
3 ADET 1/1000 ÖLÇEKLİ HARİTA
3194 SAYILI İMAR KANUNUNUN 17/A MADDESİNE
GÖRE İNCELENDİ ONANDI.

KONTROL
TASDİK

Harita Mühendisi

Harita Şube Müdürü V.

ONAY
15.04.2019

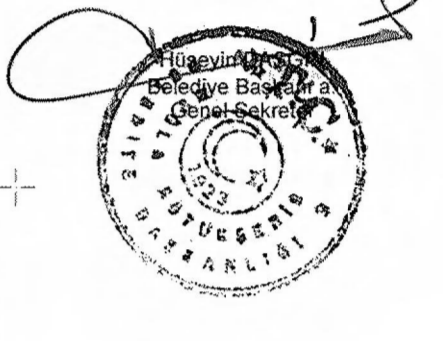

Dosya No : 482732013
Plan No : ÜİP-48070161
Ölçek : 1/1000

Müellifi tarafından hazırlanan Muğla İli, Menteşe İlçesi, İkizce Mahallesi 185 Ada 1 Parsel ve 186 Ada 3, 4 ve 5 parseller Güneş Enerji Santrali Projesi (999 kw + 999 kw + 999 kw + 500 kw) için 1/1000 ölçekli Uygulama İmar Planı 1 Namaralı Cumhurbaşkanlığı Kararnamesi'nin 102(k) maddesi ve 3194 Sayılı İmar Kanun'unun 9. Maddesi uyarınca re'sen onaylanmıştır.

T.C.
ÇEVRE, ŞEHİRCİLİK VE
İKLİM DEĞİŞİKLİĞİ BAKANLIĞI
Mekânsal Planlama Genel Müdürlüğü a.

ELİPSOİD
DATUM
BAŞLANGIÇ EPOKU
PROJEKSİYON

GRS80
ITRF96
2005
UTM(27-3)

1/1000

MÜTEAHHİT: SDK HARİTA MÜHENDİSLİK SAN. VE TİC. LTD.
SORUMLU MÜH: SERHAN DOĞAN KORKMAZ
TEKŞİMMAT: SERHAN DOĞAN KORKMAZ