

PAFTA ANAHTARI

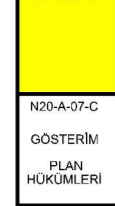

PLAN MÜELLİFİ

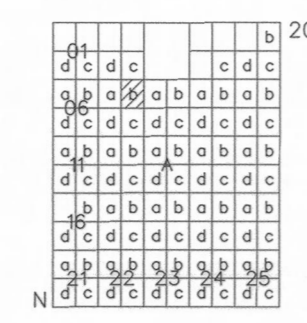

# MUĞLA - YATAĞAN

(AYDIN)

## N20-a-07-b

N20-a-02-c

4 147 021.00

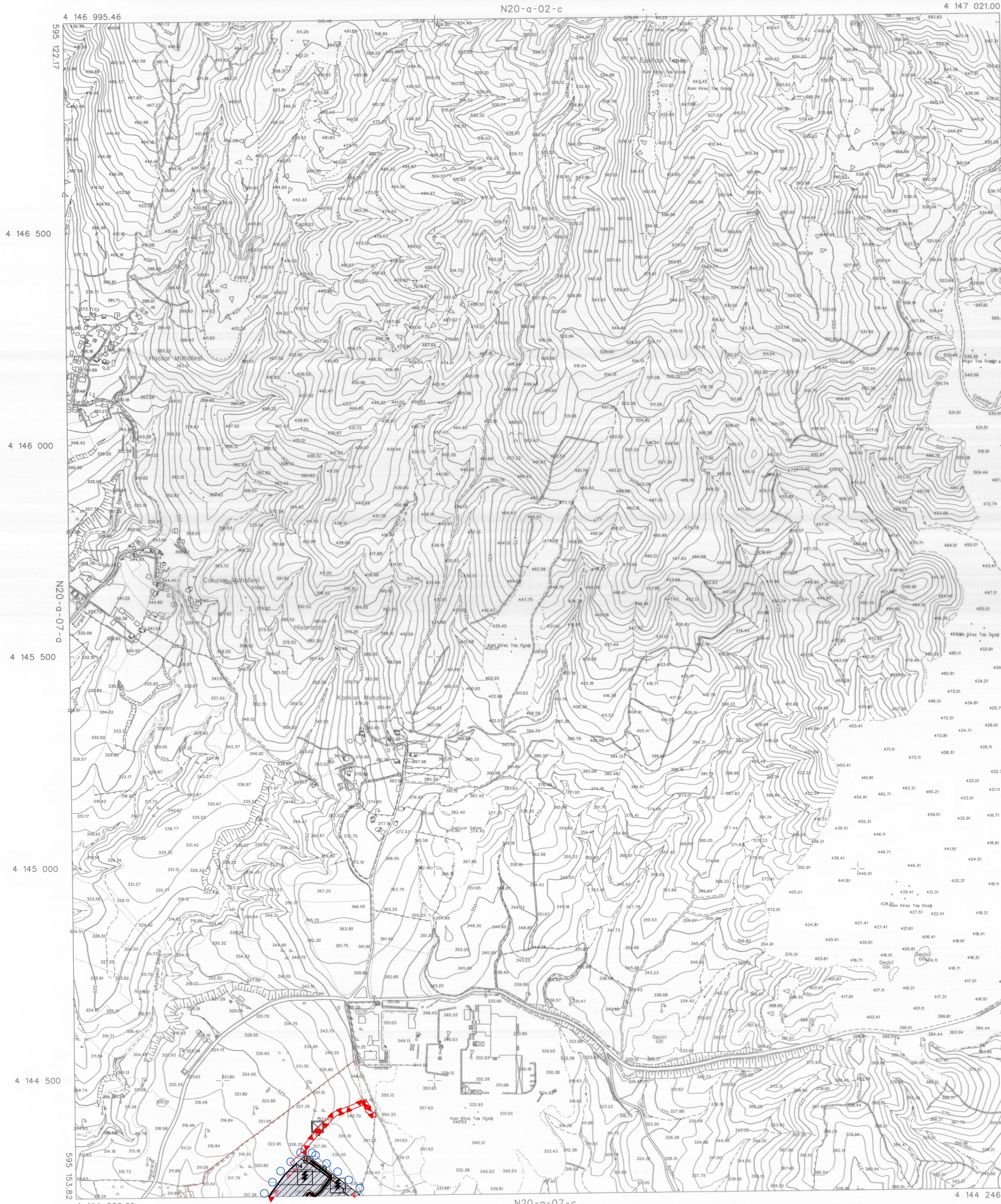

Dosya No : 481532038  
Plan No : NIP-48538751  
Ölçek : 1/5000

Müellifi tarafından hazırlanan Muğla İli, Yatağan İlçesi, Hisaradri Mahallesi 137 Ada 38, 39, 75 ve 76 parseller Güneş Enerji Santrali Projesi (875 kw + 875 kw+ 800 kw) ilişkin 1/5000 ölçekli Nazım İmar Planı 1 Numaralı Cumhurbaşkanlığı Kararname'sinin 102(k) maddesi ve 3194 Sayılı İmar Kanun'unun 9. Maddesi uyarınca re'sen onaylanmıştır.

T.C.  
ÇEVRE, ŞEHİRCİLİK VE  
İKLİM DEĞİŞİKLİĞİ BAKANLIĞI  
Mekânsal Planlama Genel Müdürü a.

MÜTEAHHİT : KÖRFEZ HARİTACILIK PLANLAMA  
LTD. ŞTİ. TARAFINDAN YATIRIM VE İZİN  
1/5000 ÖLÇEKLİ HARİTA 3194 SAYILI İMAR  
KANUNUNUN 7/A MADDESİNE GÖRE İNCELENİP  
ONAYDIR.

KONTROL  
TASDİK

*Harite Mühendisi*

*Harite Şube Müdürü V.*

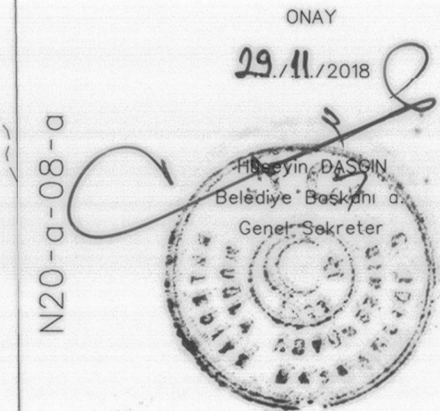

1/5000

ELPSİD : GRS80  
DATUM : ITRF96  
BAŞLANGIÇ EPOKU : 2005  
PROJEKSİYON : UTMZ(27/30-3)

OGA TARIM VE HAYVANCILIK BAKANLIĞI TARAFINDAN  
2015 YILINDA ÇEKİLEN HAVA FOTOĞRAFLARINDAN  
FOTOGRAMETRİK YÖNTEMLE ÜRETİLMİŞTİR.

MÜTEAHHİT : KÖRFEZ HARİTACILIK PLANLAMA LTD. ŞTİ.  
SORUMLU MÜHÜR: ADEM TORU  
TERZİBAŞI : KÖRFEZ HARİTACILIK PLANLAMA LTD. ŞTİ.

*Adem Toru*