

MUĞLA İLİ, YATAĞAN İLÇESİ, HİSARARDI MAHALLESİ, 137 ADA, 38-39-75-76 PARSELLER  
YENİLENEBİLİR ENERJİ KAYNAKLARINA DAYALI ÜRETİM TESİSİ ALANI (GÜNEŞ ENERJİ  
SANTRALİ), YERALTI ENERJİ NAKİL HATTI,  
TRAFO ALANI TAŞIT YOLU AMAÇLI  
1/1000 ÖLÇEKLİ UYGULAMA İMAR PLANI

PAFTA NO: N20-A-07-C-1-A ÖLÇEK: 1/1000

PAFTA ANAHTARI

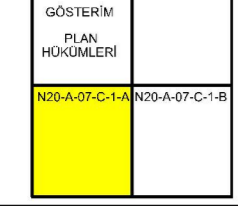

PLAN MUELLİFİ

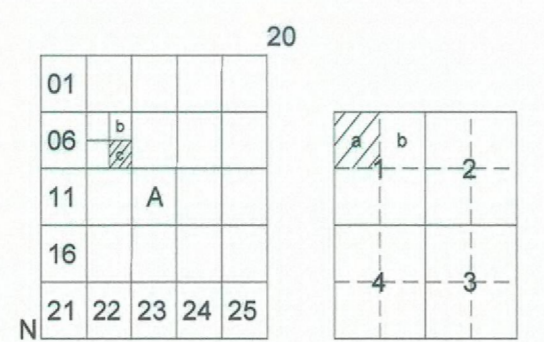

# MUĞLA- YATAĞAN- HİSARARDI (AYDIN) N20-a-07-c-1-a

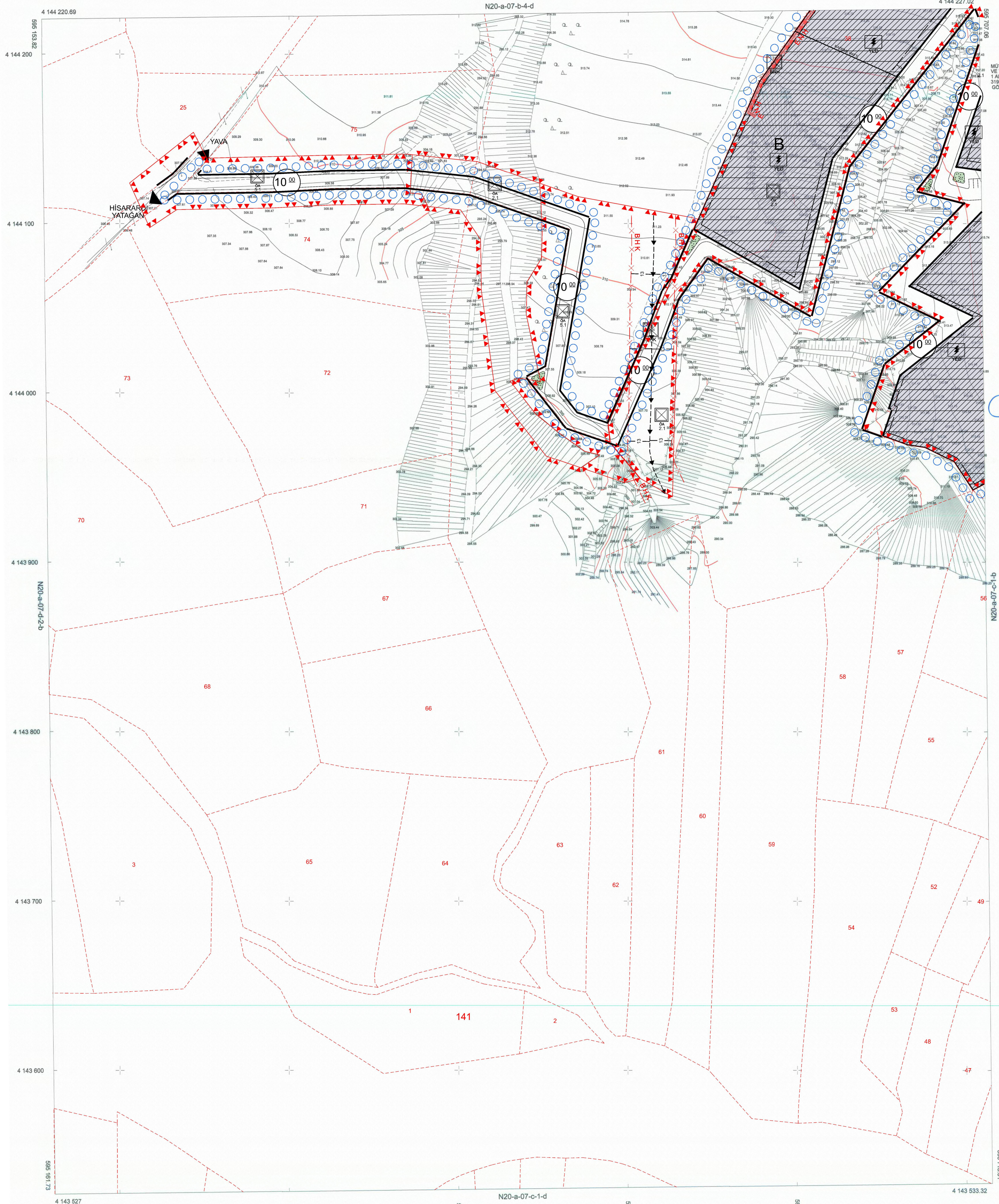

Dosya No : 481532038  
Plan No : UIP-48818306  
Ölçek : 1/1000

Müellifi tarafından hazırlanan Muğla İl, Yatağan İlçesi, Hisarardı Mahallesi 137 Ada 38, 39, 75 ve 76 parseller Güneş Enerji Santrali Projesi (875 kw + 875 kw+ 800 kw) ilişkin 1/1000 ölçekli Uygulama İmar Planı 1 Numaralı Cumhurbaşkanlığı Kararnamesi'nin 102(k) maddesi ve 3194 Sayılı İmar Kanunu'nun 9. Maddesi uyarınca re'sen onaylanmıştır.

T.C.  
ÇEVRE, ŞEHİRCİLİK VE  
İKLİM DEĞİŞİKLİĞİ BAKANLIĞI  
Mekânsal Planlama Genel Müdürlüğü a.

MÜTEAHHİT: SDK HARİTA MÜHENDİSLİK SAN. VE TİC. LTD. ŞTİ. TARAFINDAN YAPILAN  
1 NOVELİ 1/1000 ÖLÇEKLİ HARİTA  
3194 SAYILI İMAR KANUNUNUN 7A MADDESİNE  
GÖRE İNCELENDİ ONANDI.

KONTROL  
TASDİK

YATAGAN  
Harita Mühendisi

Uğur GENÇER  
Harita Şube Müdürü V.

ONAY  
23.10.2020



ELIPSOİD  
DATUM  
BAŞLANGIÇ EPOKU  
PROJEKSİYON

:GRS80  
:ITRF98  
:2000  
:UTM(27-3)

1/1000

MÜTEAHHİT: SDK HARİTA MÜHENDİSLİK SAN. VE TİC. LTD.  
SORUMLU MÜH. BERHAN DOĞAN KORKMAZ  
TERSİMAT: BERHAN DOĞAN KORKMAZ