

MUĞLA İLİ, BODRUM İLÇESİ, GERİŞ, KARAKAYA VE DEREKÖY MAHALLELERİ, RÜZGAR ELEKTRİK ÜRETİM A.Ş.'YE AIT (GERİŞ RES) 1/5000 ÖLÇEKLİ NAZIM İMAR PLANI

Plan İşlem No: NİP-4880865  
Kurum Arşiv No: 101/2022  
Ölçek: 1/5000

Muğla İli, Bodrum İlçesi, Geriş, Karakaya ve Dereköy Mahalleleri, Rüzgar Elektrik Üretim A.Ş.'ye ait "GERİŞ RES" e ilişkin 4- paftalık 1/5000 ölçekli Nazım İmar Planı tasarımları Bakanlık Makamının 27.09.2022 tarih ve 4654400 sayılı Oluşu ile 1 sayılı Cumhurbaşkanlığı Teşkilatı Hakkında Cumhurbaşkanlığı Kararnamesinin 102(k) ve 109 maddeleri uyarınca onamdadır.

ÇEVRE, ŞEHİRCİLİK VE İKLİM DEĞİŞİKLİĞİ BAKANLIĞI

01					
06					
11		C			
14					
15					
16					
17					
18					

TURGUTREİS - GÜMÜŞLÜK - ORTAKENT  
(MUĞLA)  
N18-c-16-d  
N18-c-16-o

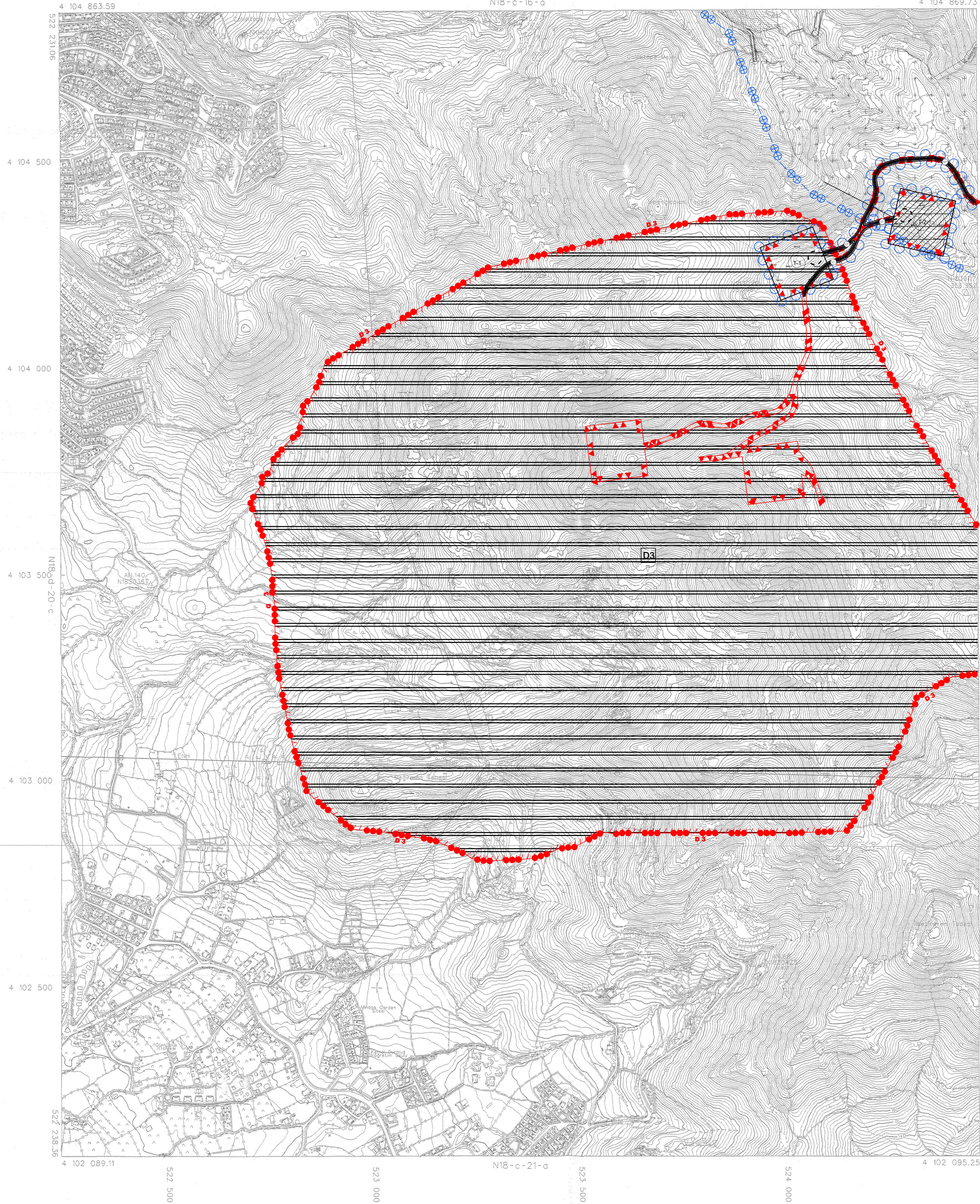

İTFR 96 KOORDİNAT SİSTEMİNDE VE 2005 0 EPİCÖLÜĞÜNE SAHSUN HARİTA MÜHÜRÜSÜ TAKIM İTİDİSİ VE ÖZELLER MÜHÜRİSİ SAH VE TURZ.TIC.A.Ş.ORTAK GİRİŞİM TARAFINDAN YAPILAN 96 ADDET HALHAZIR HARİTA ONANMIŞTIR.  
08/06/2022

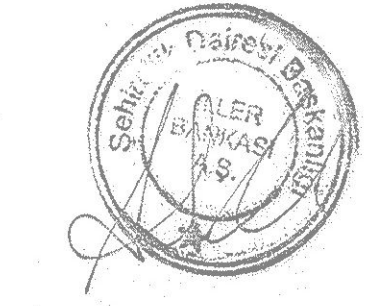

İLLER BANKASI ANONİM ŞİRKETİ  
A.ŞERDAR TRİYAKI  
ŞEHİRCİLİK BİREŞİM BAŞKANI

TURGUTREİS - GÜMÜŞLÜK - ORTAKENT  
(MUĞLA)  
N18-c-16-d

PAFTA 2025 TARİHİNDE GEREKEN FOTODİĞRAFİLERDEN FOTODİĞRAFİK YÖNTEMLE ÜRETİLMİŞ OLUP ŞİMLERİN ÇATI SINIRLARININ ÖZEL MİSTR.CATI PAYI DÜŞÜLMÜŞ ÇİZİMLER SAYISAL VERİTABANINA YERLETTİRİLMİŞTİR.

1/5000

MÜHÜRÜSÜ SAHSUN HARİTA MÜHÜRÜSÜ TAKIM İTİDİSİ VE ÖZELLER MÜHÜRİSİ SAH VE TURZ.TIC.A.Ş.ORTAK GİRİŞİM