

01					
06					
11	C				
16					
21					
26					
31					
36					
41					
46					
51					
56					
61					
66					
71					
76					
81					
86					
91					
96					
01					
06					
11					
16					
21					
26					
31					
36					
41					
46					
51					
56					
61					
66					
71					
76					
81					
86					
91					
96					

GÜMÜSLÜK
(MUĞLA)
N18-c-16-d-2-c
N18-c-16-d-2-b

MUĞLA İLİ, BODRUM İLÇESİ, GERİS, KARAKAYA VE DEREKÖY MAHALLELERİ, RÜZGAR ELEKTRİK ÜRETİM A.Ş.'YE AİT (GERİS RES) 1/1000 ÖLÇEKLİ UYGULAMA İMAR PLANI

Plan İşlem No: UTP-48654533
Kararın Arzı No: 101/2022
Ölçek: 1/1000

Muğla İli, Bodrum İlçesi, Geris, Karakaya ve Dereköy Mahalleleri, Rüzgar Elektrik Üretim A.Ş. ye ait "GERİS RES" e ilişkin 9- paftalık 1/1000 ölçekli Uygulama İmar Planı incelendi. Bakanlık Mükatımı 27.09.2022 tarih ve 4654/4000 sayılı Olun'u ile 1 sayılı Çamdenizbanklığı Teskitini Hakkında Çamdenizbanklığı Kararınınınin 102(k) ve 109 maddeleri uyarınca onandı.

ÇEVRE, ŞEHİRCİLİK VE İKLİM DEĞİŞİKLİĞİ BAKANLIĞI

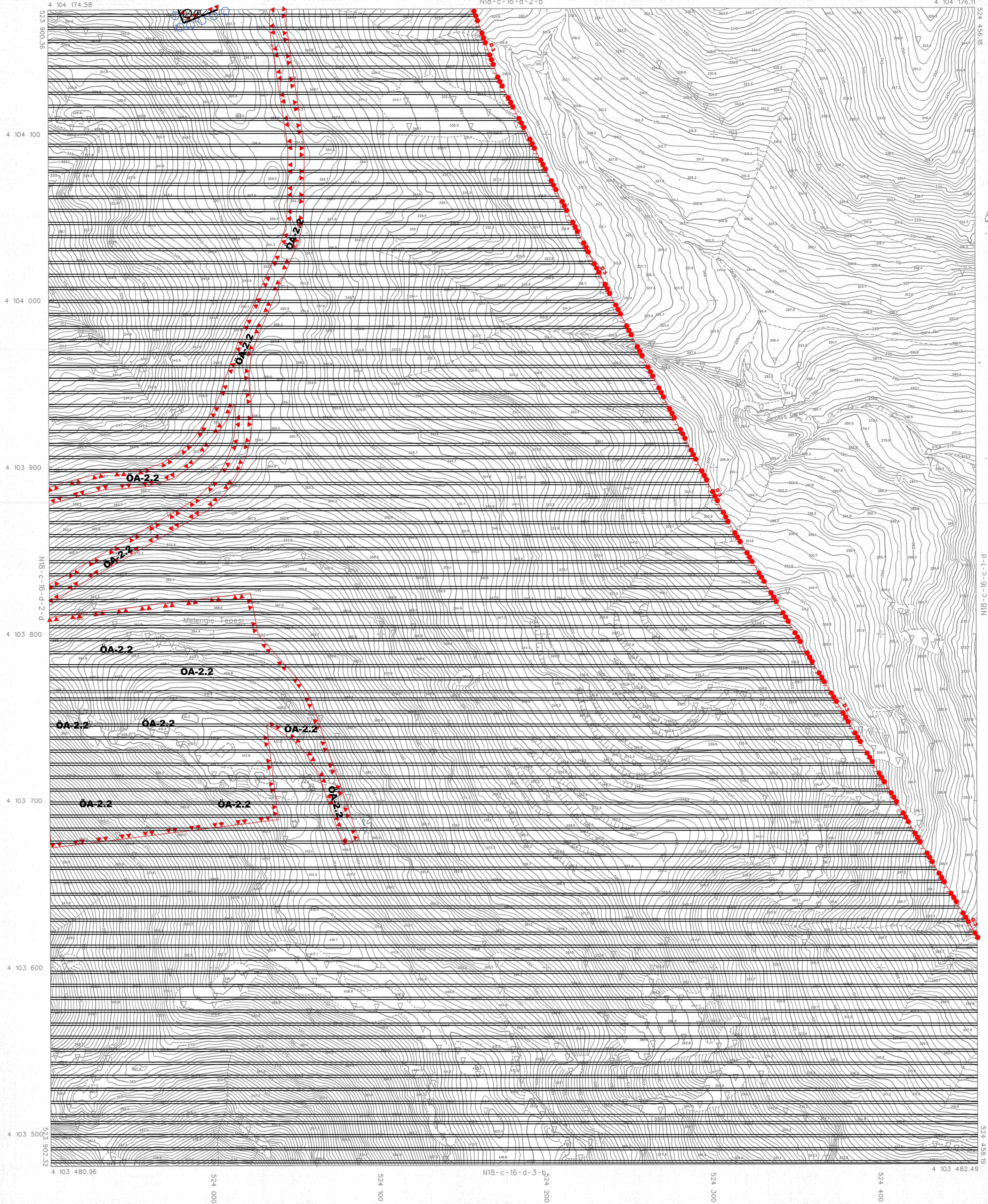

İTFF 95 KOORDİNAT SİSTEMİNDE VE 2005.0 EPOĞUNDA SAMSUN HARİTA MÜHÜRÜ, TAAH LİT. S.İ.İ. VE ÖZELLER M.İ.R.İ.S. SAN. VE TURZ.TİC.A.Ş.ORTAK GİRİŞİM TARAFINDAN YAPILAN 9.5.02T HALKLAZAR HARİTA ONANMIŞTIR.

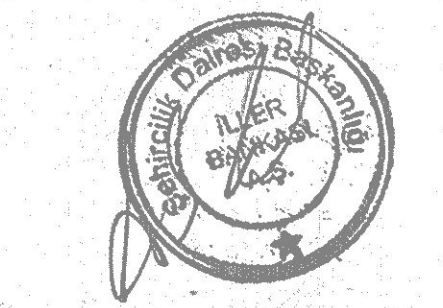

İLLER BANKASI ANONİM ŞİRKETİ
A.Ş. SERDAR TIRYAKI
ŞEHİRCİLİK DANIŞMANI

P-1-c-91-c-3-B1N

PAFTA 2011 TARİHİNDE ÇEKİLEN FOTOĞRAFLARDAN FOTOGRAFİK ÇEVREKİ ÖZELLİKLERİ ÇIKARILAN ÇATI ŞİRİMLERİNİN ÇİZİMİ ÇATI PİYİ DÜŞÜLMÜŞ GÖZLEM SAĞSAL DATASINDA MEYDUTTUR.

1/1000

MÜTEAHHİT : SAMSUN HARİTA MÜHÜRÜ
TAAH LİT. S.İ.İ. VE ÖZELLER M.İ.R.İ.S. SAN. VE TURZ.TİC.A.Ş.ORTAK GİRİŞİM

GÜMÜSLÜK
(MUĞLA)
N18-c-16-d-2-c