

MUĞLA İLİ, MENTEŞE İLÇESİ, MUSLİHİTTİN MAHALLESİ,
432 ADA 279 PARSEL, KAMU HİZMET ALANI AMAÇLI
1/5000 ÖLÇEKLİ NAZIM İMAR PLANI DEĞİŞİKLİĞİ

N20-C-02-C	N20-C-03-D
N20-C-07-B	N20-C-08-A

MUĞLA İLİ, MENTEŞE İLÇESİ, MUSLİHİTTİN MAHALLESİ,
432 ADA 279 PARSEL, KAMU HİZMET ALANI AMAÇLI
1/5000 ÖLÇEKLİ NAZIM İMAR PLANI DEĞİŞİKLİĞİ

Dosya No : 480132267
Plan No : NİP-48781615
Ölçek : 1/5000

Muğla Valiliği (Çevre, Şehircilik ve İklim Değişikliği İl Müdürlüğü) tarafından hazırlanan Muğla İl, Menteşe İlçesi, Muslihittin Mahallesi, 432 ada 279 numaralı parselde "Kamu Hizmet Alanı" yapımına ilişkin 1/5000 ölçekli Nazım İmar Planı Değişikliği 1 Numaralı Cumhurbaşkanlığı Kararnamesinin 97(c) maddesi uyarınca re'sen onaylanmıştır.

T.C.
ÇEVRE, ŞEHİRCİLİK VE
İKLİM DEĞİŞİKLİĞİ BAKANLIĞI
Mekânsal Planlama Genel Müdürlüğü.

06	07	08	09	10	11	12	13	14	15	16	17	18	19	20
06	07	08	09	10	11	12	13	14	15	16	17	18	19	20
21	22	23	24	25										

MUĞLA- MENTEŞE
N20-c-08-a

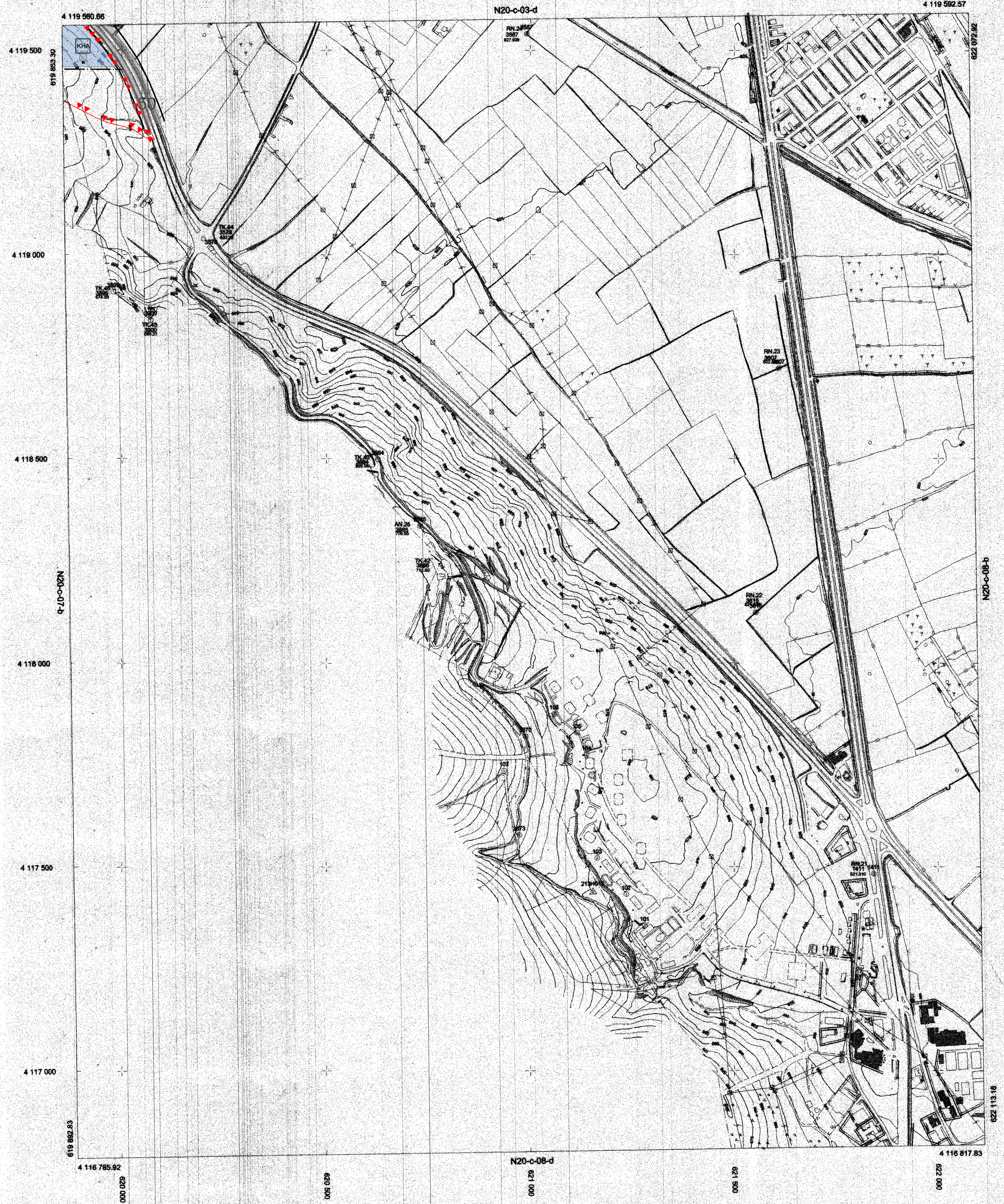

1/5000

1/1000 ÖLÇEKLİ ONAYLI HALİHAZIR HARİTA
PAFTALARINDAN ÖRETLİMİŞTİR.

[Signature]
Menteşe Şube Müdürü

[Signature]
Menteşe Şube Müdürü

