

01					
06					
11					
16					
21					
26					
31					

ORTAKENT
(MUĞLA)
N18-c-23-a
N18-c-18-d

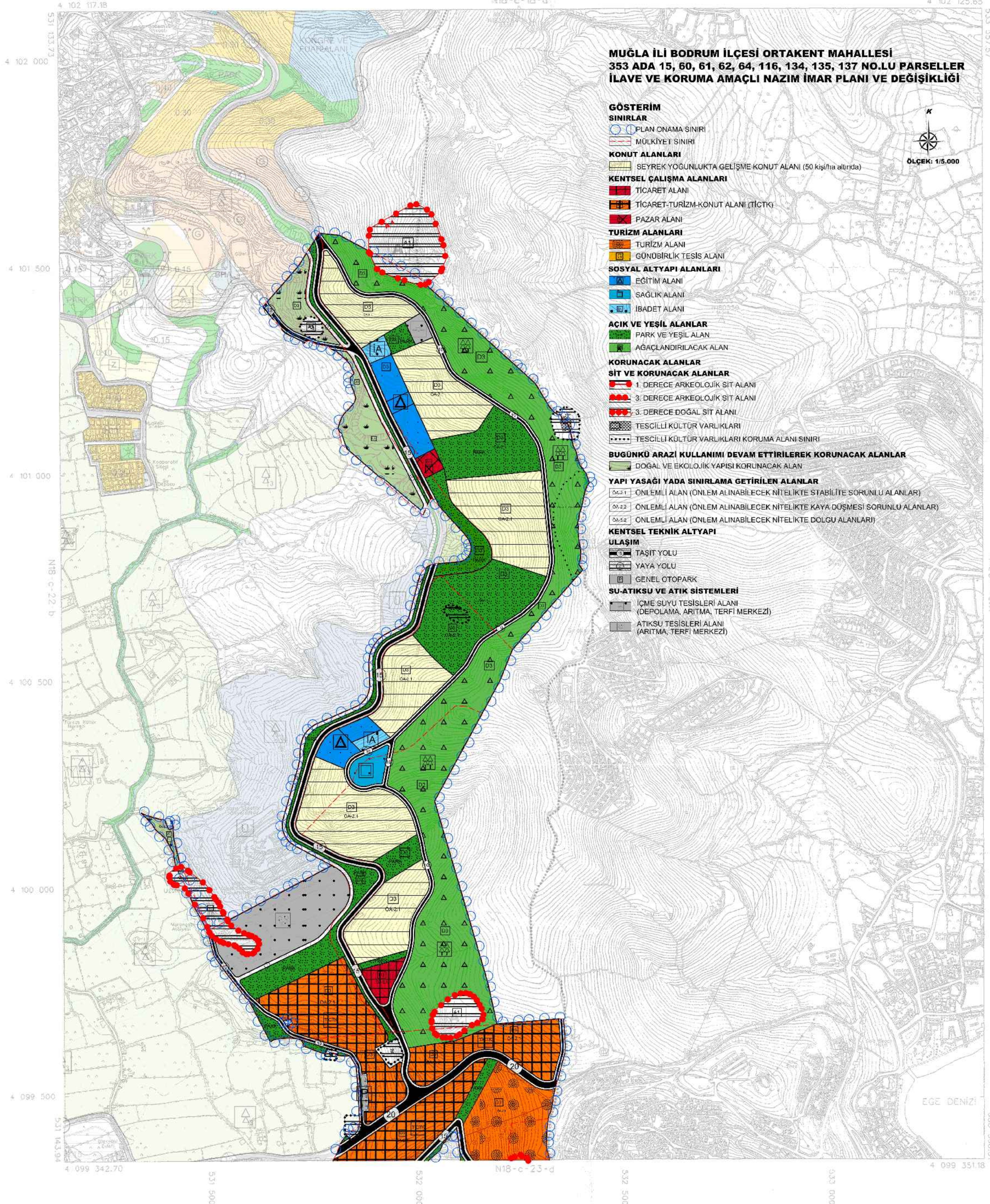

**MUĞLA İLİ BODRUM İLÇESİ ORTAKENT MAHALLESİ
353 ADA 15, 60, 61, 62, 64, 116, 134, 135, 137 NO.LU PARSELLER
İLAVE VE KORUMA AMAÇLI NAZIM İMAR PLANI VE DEĞİŞİKLİĞİ**

- GÖSTERİM SINIRLAR**
- PLAN ONAMA SINIRI
 - MÜLKİYET SINIRI
- KONUT ALANLARI**
- SEYREK YOĞUNLUKTA GELİŞME KONUT ALANI (50 kişi/ha altında)
- KENTSEL ÇALIŞMA ALANLARI**
- TİCARET ALANI
 - TİCARET-TURİZM-KONUT ALANI (TİCTK)
 - PAZAR ALANI
- TURİZM ALANLARI**
- TURİZM ALANI
 - GÜNÜBİRLİK TESİS ALANI
- SOSYAL ALTYAPI ALANLARI**
- EĞİTİM ALANI
 - SAĞLIK ALANI
 - İBADET ALANI
- ACIK VE YEŞİL ALANLAR**
- PARK VE YEŞİL ALAN
 - AĞAÇLANDIRILACAK ALAN
- KORUNACAK ALANLAR**
- SİT VE KORUNACAK ALANLAR**
- 1. DERECE ARKEOLOJİK SİT ALANI
 - 3. DERECE ARKEOLOJİK SİT ALANI
 - 3. DERECE DOĞAL SİT ALANI
 - TESCİLLİ KÜLTÜR VARLIKLARI
 - TESCİLLİ KÜLTÜR VARLIKLARI KORUMA ALANI SINIRI
- BUGÜNKÜ ARAZİ KULLANIMI DEVAM ETTİRİLEREK KORUNACAK ALANLAR**
- DOĞAL VE EKOLOJİK YAPISI KORUNACAK ALAN
- YAPI YASAĞI YADA SINIRLAMA GETİRİLEN ALANLAR**
- 06.21 ÖNEMLİ ALAN (ÖNLEM ALINABİLECEK NİTELİKTE STABİLİTE SORUNLU ALANLAR)
 - 06.22 ÖNEMLİ ALAN (ÖNLEM ALINABİLECEK NİTELİKTE KAYA DÜŞMESİ SORUNLU ALANLAR)
 - 06.52 ÖNEMLİ ALAN (ÖNLEM ALINABİLECEK NİTELİKTE DOLGU ALANLARI)
- KENTSEL TEKNİK ALTYAPI**
- ULAŞIM**
- TAŞIT YOLU
 - YAYA YOLU
 - GENEL OTOPARK
- SU-ATIKSU VE ATIK SİSTEMLERİ**
- İÇME SUYU TESİSLERİ ALANI (DEPOLAMA, ARITMA, TERFİ MERKEZİ)
 - ATIKSU TESİSLERİ ALANI (ARITMA, TERFİ MERKEZİ)

İTFF 88 KOORDİNAT SİSTEMİNDE VE 2025.0 EPOKUNDA SAMSUN HARİTA ÜRÜNÜ MÜSTAAK LTD.ŞTİ. VE ÖZELİZER MÜHÜRŞAH YE TUSZ TIC.A.Ş.ORTAK ÖRİŞME TARAFINDAN HARİTANIN İZADET HAL-BAZIR HARİTA ÖNİHMİŞTİR.

08/06/2012



İLLER BANKASI ANONİM ŞİRKETİ
A.ŞERHAR TRİYAKI
ŞEHİRCİLİK DAİRESİ BAŞKANI

N18-c-23-b

ORTAKENT
(MUĞLA)
N18-c-23-a

HAFTA 2011 TARİHİNDE ÇEKİLEN FOTOĞRAFLARDAN
FOTODİJİTALİZASYON YAPILAN VE İZLENİMİNDEN DOĞAN
CATI SINIRLARIYLA ÇİZİLMİŞ, CATI PAYI DÜŞÜLMÜŞ
ÇİZİMLER SAYISAL DATA'DA MEVCUTTUR.

1/5000

MÜTAVANET : SAMSUN HARİTA ÜRÜNÜ
TARAFINDAN ÇİZİLEN VE İZLENİMİNDEN DOĞAN
SAR VE TUSZ TIC.A.Ş.ORTAK ÖRİŞME

